

Verein für Pointer und Setter e.V.



Zuchtbuch 2010 (DPSZ)

Inhaltsverzeichnis

Abschnitt 1 - English Setter	Seite ES
Numerisches Zuchtbuch	a
Alphabetisches Zuchtbuch	b
Würfe	1-10
Einzeleintragungen	11-15
Zuchttauglichkeit Hündinnen / Rüden	16
Zuchtverwendung Rüden	16
Zuchtverwendung Hündinnen	17-18
Vergabe LL-Nummern	18
Vergabe ABL-Nummern	19
HD -Auswertung	20
Abschnitt 2 - Gordon Setter	Seite GS
Numerisches Zuchtbuch	a-b
Alphabetisches Zuchtbuch	c-d
Würfe	1-27
Einzeleintragungen	28-34
Zuchtverwendung Hündinnen	35-38
Zuchtverwendung Rüden	39
Zuchttauglichkeit Rüden	39
Zuchttauglichkeit Hündinnen	40
HD -Auswertung	41-45
Vergabe ABL-Nummern	46
Vergabe LL-Nummern	47
Abschnitt 3 - Irish Red Setter	Seite IS
Numerisches Zuchtbuch	a
Alphabetisches Zuchtbuch	b
Würfe	1-22
Einzeleinträge	23-27
Zuchtverwendung Hündinnen	28-31
Zuchtverwendung Rüden	31
Zuchttauglichkeit Hündinnen	32
Zuchttauglichkeit Rüden	33
HD -Auswertung	34-37
Vergabe ABL-/ LL-Nummern	38-39
Abschnitt 4 - Irish Red&White Setter	Seite IRWS
Numerisches/alphabetisches Zuchtbuch	a
Würfe	1-3
Zuchtverwendung Hündinnen / Rüden	4
Zuchttauglichkeit Rüden / Hündinnen	5
HD -Auswertung	5
Vergabe ABL- und LL-Nummern	6
Abschnitt 5 - English Pointer	Seite Poi
Numerisches/ Alphabetisches Zuchtbuch	a
Zuchttauglichkeit Rüden / Hündinnen	a
Zuchtverwendung Hündinnen / Rüden	a
Vergabe ABL- / LL-Nummern	a
HD -Auswertung	a
Abschnitt 6 - Anhang	Seite Anh
Internationaler Zwingernamensschutz	1
Registereinträge	1-2
Champions	3
Leer gebliebene Verpaarungen	4
Welpenstatistik	5-10
Abkürzungen Ausstellungen	11
Abkürzungen Prüfungen	12
Abkürzungen Zuchtbücher / Vereine	13
Wichtige Adressen	14

English Setter Zuchtbuch 2010 (DPSZ)

des Vereins für Pointer und Setter e.V.



	Seite ES
Numerisches Zuchtbuch	a
Alphabetisches Zuchtbuch	b
Würfe	1-10
Einzeleintragungen	11-15
Zuchttauglichkeit Hündinnen / Rüden	16
Zuchtverwendung Rüden	16
Zuchtverwendung Hündinnen	17-18
Vergabe LL-Nummern	18
Vergabe ABL-Nummern	19
HD -Auswertung	20

10 Würfe - 23 Rüden / 44 Hündinnen

Einzeleintragungen 2 Rüden, 3 Hündin

Eintragungen ZB-Nr.: ES 10/001 – ES 10/072

Numerisches Zuchtbuch

Seite	Wurfnummer	Zuchtbuchnummer VDH/DPSZ	Wurf	Zuchtstätte	Wurfdatum	Wurfstärke	Züchter Besitzer
11	EET ES 10-01	ES 10/001		MILKY WAY Venatrisett	01.10.2010		Katrin Schmidt
01	ES 10-01	ES 10/002 ES 10/008	C	Charming Vagabonds ...	09.02.2010	3,4	Tanja Pankotsch
02	ES 10-02	ES 10/009 ES 10/013	T	... of Meadow's Brook	11.02.2010	2,3(3,3)	Anja Möhring
03	ES 10-03	ES 10/014 ES 10/018	D	Inheritance of Grace ...	07.03.2010	3,2	Melanie Hackenberg
04	ES 10-04	ES 10/019 ES 10/024	S	Silvanus ...	18.04.2010	3,3	H. Sauvant & E. Deichholz
12	EET ES 10-02	ES 10/025		Nattaset Exotic Dancer	01.09.2009		Hannelore Präßler
13	EET ES 10-03	ES 10/026		Daittica Ihana Davaroni	08.02.1010		Regina Luschmann
05	ES 10-05	ES 10/027 ES 10/036	D	Connemara's ...	04.07.2010	3,7	Marion B. Zimmer
06	ES 10-06	ES 10/037 ES 10/044	H	Silvermoor's ...	08.07.2010	3,5	Sandra Steller
07	ES 10-07	ES 10/045 ES 10/054	D	... von Falkenschlag	31.07.2010	2,8	Bernd Dieter Kärtkemeyer
08	ES 10-08	ES 10/055 ES 10/055	B	... von der Üfter Mark	04.09.2010	1,0	Cl. & P. Uellendahl
09	ES 10-09	ES 10/056 ES 10/061	I	... of Merlin Dreams	13.10.2010	0,6	Daniela Lößel
10	ES 10-10	ES 10/062 ES 10/070	U	... of Meadows Brook	01.11.2010	3,6	Anja Möhring
14	EET ES 10-04	ES 10/071		Famous Fred On Fire von der Guldegg	24.05.2010		M. & St. Götz
15	EET ES 10-05	ES 10/072		Adir Spoty Face Amber Hill	30.06.2010		Andreas Höfer

Alphabetisches Zuchtbuch

Seite	Wurfnummer	Zuchtbuchnummer VDH/DPSZ	Wurf	Zuchtstätte	Wurfdatum	Wurfstärke	Züchter Besitzer
01	ES 10-01	ES 10/002 ES 10/008	C	Charming Vagabonds ...	09.02.2010	3,4	Tanja Pankotsch
05	ES 10-05	ES 10/027 ES 10/036	D	Connemara's ...	04.07.2010	3,7	Marion B. Zimmer
07	ES 10-07	ES 10/045 ES 10/054	D	... von Falkenschlag	31.07.2010	2,8	Bernd Dieter Kärtkemeyer
03	ES 10-03	ES 10/014 ES 10/018	D	Inheritance of Grace ...	07.03.2010	3,2	Melanie Hackenberg
02	ES 10-02	ES 10/009 ES 10/013	T	... of Meadow's Brook	11.02.2010	2,3(3,3)	Anja Möhring
10	ES 10-10	ES 10/062 ES 10/070	U	... of Meadows Brook	01.11.2010	3,6	Anja Möhring
09	ES 10-09	ES 10/056 ES 10/061	I	... of Merlin Dreams	13.10.2010	0,6	Daniela Lößel
04	ES 10-04	ES 10/019 ES 10/024	S	Silvanus ...	18.04.2010	3,3	H. Sauvant & E. Deichholz
06	ES 10-06	ES 10/037 ES 10/044	H	Silvermoor's ...	08.07.2010	3,5	Sandra Steller
08	ES 10-08	ES 10/055 ES 10/055	B	... von der Üfter Mark	04.09.2010	1,0	Cl. & P. Uellendahl
15	EET ES 10-05	ES 10/072		Adir Spoty Face Amber Hill	30.06.2010		Andreas Höfer
13	EET ES 10-03	ES 10/026		Daittica Ihana Davaroni	08.02.1010		Regina Luschmann
14	EET ES 10-04	ES 10/071		Famous Fred On Fire von der Guldegg	24.05.2010		M. & St. Götz
11	EET ES 10-01	ES 10/001		MILKY WAY Venatrisett	01.10.2010		Katrin Schmidt
12	EET ES 10-02	ES 10/025		Nattaset Exotic Dancer	01.09.2009		Hannelore Präßler

C - Wurf Charming Vagabonds ... Wurf-Nr.: ES 10-01

Tanja Pankotsch, Falkenweg 9c, 14641 Nauen
 Tel.: 03321/744662 E-Mail: T.Pankotsch@CharmingVagabonds.de

Decktag: 11.12.2009 - Wurfstag: 09.02.2010 - Welpen: 3,4

VDH/ DPSZ	Täto Nr.	Chip-Nr.	Name des Hundes	R/H	Farbe	Besonderheiten/ Anomalien - zur Zeit der Wurfabnahme
ES 10/002	20	276098102841687	Campino	Rüde	orange-belton	
ES 10/003	30	276098102840524	Chaplin	Rüde	blue-belton	Caninusengstand beids.
ES 10/004	40	276098102838240	Carlos	Rüde	blue-belton	Caninusengstand links
ES 10/005	50	276098102838423	Cosmashiva	Hündin	orange-belton	Caninusengstand links
ES 10/006	60	276098102834716	Casiopaya	Hündin	orange-belton	Caninusengstand beids.
ES 10/007	70	276098102837570	Catalina	Hündin	blue-belton	Caninusengstand links
ES 10/008	80	276098102841392	Cecilea-Calla	Hündin	orange-belton	

Wurfabnahme am 08.04.2010 durch RGZ Christine Ebeling

Geburtsverlauf: normal

<p>JCh.SM. Lorien July Sunburst orange-belton AKC SR5165406 HD A b.s. hörend</p> <p>Der Deckrüde wurde nicht nach den Bestimmungen des Vereins für Pointer & Setter e.V. gem. ZZ0 3.1 geprüft</p>	<p>Ch. Artizoe High Caliber orange-belton AKC SR25744101 HD OFA24G</p>	<p>Ch. Honeygait Limited Edition orange-belton AKC SN61561203, HD OFA 25G</p>
	<p>Ch. Lorien Tri Lana blue-belton AKC SR06536602 HD OFA44G</p>	<p>Ch. Artizoe Rosewood Cora orange-belton AKC SN60635601, HD OFA24G</p>
	<p>Ch. Edwardian Three Star General blue-belton AKC SN56117504, HD OFA24E</p>	<p>Ch. Khyczar's Silver Bells blue-belton AKC SN21454108</p>
	<p>Ch.Rus., CW, Set'r Ridge's golden Taffy orange-belton AKC SN 93418301</p>	<p>Ch.USA Colthouse Millenium Man blue-belton AKC 1071338</p> <p>Ch.USA Foctract Marron's Skye orange-belton AKC 1062737</p> <p>Set'r Ridge's Real Gold orange-belton AKC SN 26439409 HD normal</p> <p>Set'r Ridge's Arden's Toffee orange-belton AKC SN 68228005</p>
<p>LJS, Pl.JuCh., Pl.Ch., ES'08, M&EEuCh., ISchCh., Dt.Ch.(VDH) Silver Fog Venecia blue-belton JuS, Derby(DK), ES ABL 2862, LL 3471 VDH/DPSZ ES 07/041 ZB-Ur.: RKF 1846808 HD A2 b.s. hörend</p>	<p>Ch.USA Colthouse Millenium Man blue-belton AKC 1071338</p> <p>Ch.USA Foctract Marron's Skye orange-belton AKC 1062737</p> <p>Set'r Ridge's Real Gold orange-belton AKC SN 26439409 HD normal</p> <p>Set'r Ridge's Arden's Toffee orange-belton AKC SN 68228005</p>	

T - Wurf ... of Meadow's Brook Wurf-Nr.: ES 10-02

Anja Möhring, Rogätzer Str. 19, 39517 Burgstall
 Tel.: 039364/4562 E-Mail: of_meadows_brook@t-online.de

Decktag: 11./12.12.2009 - Wurfstag: 11.02.2010 - Welpen: 2,3(3,3)

VDH/ DPSZ	Täto- Nr.	Chip-Nr.	Name des Hundes	R/H	Farbe	Besonderheiten / Anomalien - zur Zeit der Wurfabnahme
ES 10/009	90		Travis	Rüde	tricolor	Nabelbruch
ES 10/010	100		Timothy	Rüde	orange-belton	Nabelbruch
ES 10/011	110		Tru`Blue	Hündin	blue-belton	
ES 10/012	120		Tequila Sunrise	Hündin	blue-belton	
ES 10/013	130		Trial By Fire	Hündin	tricolor	

Wurfabnahme am 08.04.2010 durch RGZ Gudrun Habenicht

Geburtsverlauf: normal

<p>LJS, Dt.JCh.(VDH),Dt.Ch.(VDH), LS</p> <p>Oreste of Meadow's Brook</p> <p>JuS ABL 2858</p> <p>VDH/DPSZ 02/06 HD A1 b.S. hörend</p>	<p>LJS, EJS, Dt.Ch.(VDH), Ch.Pl., Vs'07 Blue Baltic's Surfn' Coronado orange-belton</p>	<p>AmCh, Heathrow's Five O'Clock Shadow, blue-belton JH, AKCSN83189404, OFA good, ED-normal, Hörtest,</p>
	<p>HAP, FIN 44127/04 HD A2, b.s. hörend</p>	<p>Russ.Ch. Tuliketun Runotar, orange-belton, FIN21912/01 1A HD A, ED 0/1, Hörtest</p>
	<p>ISchCh., Dt.Ch.(VDH), LJS Pl, DSchCh., Ch.Pl. Houdini of Meadow's Brook blue-belton,</p>	<p>LJS, LS, Dt.Ch.(VDH), Naguet le Foyerdusetter, orange-b. SHSB 553484 HD fast normal</p>
	<p>ES, VJP, ABL 2602, LL 3265</p> <p>VDH/DPSZ 52/01, HD fast normal</p>	<p>ISchCh., DSchCh., Ch.Pl, Dt.Vet.Ch, VS'97, Dt.Ch.(VDH), LS, LJS, SgPL Cynthia Franciszkanski Folwark, tricolor, JuS, ES, HP, HN, LL 2801, ABL 1730 VDH/DPSZ 17/94, HD fast normal</p>
<p>Int.Ch., DSch.Ch., Dt.Ch.(VDH), LS, LJS, Pol.Ch.</p> <p>Golden Jump Rachel orange-belton</p> <p>JAP(GSCD), ES ABL 2700, LL 3336</p> <p>FIN 15405/03</p> <p>HD normal Hörtest</p>	<p>Int.Ch., Rus.Ch., Lt.Ch., LV.Ch, WJS'02 Tuliketun Runo-Ratsu orange-belton</p>	<p>Int.Ch., Rus.Ch., Est.Ch. Dunley Brawley on Hardwin Gentle Field Trial (FT), orange-belton NHSB 2.253.866, HD TC=B, Hörtest</p>
	<p>Field Trial (FT)</p>	<p>Russ.Ch., Lit.Ch., Pol.Ch., ES'00 Tuliketun Utu-Keiju, orange-belton FIN 40798/96 HD B, Hörtest</p>
	<p>Am.Ch. Stagedoor Windem Black Magic blue-belton</p>	<p>Am.Ch. Windems Speak of the Devil AKC SM 924785/06, blue-belton HD A</p>
	<p>AKC SN 167047/08 HD C</p>	<p>Am.Ch., Can.Ch, Stagedoor Penny Lane, orange-belton AKC SB SF 595040 HD A</p>

D - Wurf Inheritance of Grace ... Wurf-Nr.: ES 10-03

Melanie Hackenberg, Grüner Weg 11, 34253 Lohfelden
 Tel.: 0561/515543 E-Mail: m.hackenberg@gmx.de

Decktag: 06.01.2010 - Wurfstag: 07.03.2010 - Welpen: 3,2

VDH/ DPSZ	Täto Nr.	Chip-Nr.	Name des Hundes	R/H	Farbe	Besonderheiten/ Anomalien - zur Zeit der Wurfabnahme
ES 10/014	ohne	276097200959879	Dancer	Rüde	orange-belton	
ES 10/015	ohne	276097200960781	Dexter	Rüde	orange-belton	
ES 10/016	ohne	276097202038370	Dustin	Rüde	tricolor	
ES 10/017	ohne	276097200955038	Destiny	Hündin	blue-belton	
ES 10/018	ohne	276097200954662	Divine	Hündin	tricolor	

Wurfabnahme am 02.05.2010 durch RGZ Jochen Haas

Geburtsverlauf: normal

<p>LJS, Dt.JCh.(VDH),Dt.Ch.(VDH), LS</p> <p>Oreste of Meadow's Brook</p> <p>JuS ABL 2858</p> <p>VDH/DPSZ 02/06 HD A1 b.S. hörend</p>	<p>LJS, EJS, Dt.Ch.(VDH), Ch.Pl., Vs'07 Blue Baltic's Surfn' Coronado orange-belton</p>	<p>AmCh, Heathrow's Five O'Clock Shadow, blue-belton JH, AKCSN83189404, OFA good, ED-normal, Hörtest,</p>
	<p>HAP, FIN 44127/04 HD A2, b.s. hörend</p>	<p>Russ.Ch. Tuliketun Runotar, orange-belton, FIN21912/01 1A HD A, ED 0/1, Hörtest</p>
	<p>ISchCh., Dt.Ch.(VDH), LJS Pl, DSchCh., Ch.Pl. Houdini of Meadow's Brook blue-belton,</p>	<p>LJS, LS, Dt.Ch.(VDH), Naguet le Foyerdusetter, orange-b. SHSB 553484 HD fast normal</p>
	<p>ES, VJP, ABL 2602, LL 3265</p> <p>VDH/DPSZ 52/01, HD fast normal</p>	<p>ISchCh., DSchCh., Ch.Pl, Dt.Vet.Ch, VS'97, Dt.Ch.(VDH), LS, LJS, SgPL Cynthia Franciszkanski Folwark, tricolor, JuS, ES, HP, HN, LL 2801, ABL 1730 VDH/DPSZ 17/94, HD fast normal</p>
<p>EJS, Dt.JCh.(VDH) Inheritance of Grace Aphelia</p> <p>JuS, JuSH, JAP(GSCD), Int.Derby solo sekundiert ABL 2983, LL 3550</p> <p>VDH/DPSZ ES 07/019 HD A1 b.s. hörend</p>	<p>Sh.Ch. Ury Le Foyerdusetter orange-belton</p>	<p>Kortez od Brestovacke Eli JR ES 79200</p>
	<p>SHSB/LOS 624929 HD B/B beidseitig hörend</p>	<p>Rapsodie Le Foyerdusetter SHSB 594501 HD B/B</p>
	<p>Little Snowflake Chelsea tricolor</p> <p>JAP(GSCD)</p> <p>VDH/DPSZ 11/04 HD A1 beidseitig hörend</p>	<p>Int.Sch.Ch., Dt.Ch.(VDH), LS, LJS, VJS, BS-Österr., DSchCh. Summerblossom Crazy Chaplin, blue-belton Solms ÖHZB ES 554 A-Blatt, HD: normal, b.s. hörend</p> <p>Brynrodyn's Bright Miss Bateman tricolor N.H.S.B. 2080944 HD A/A, beidseitig hörend</p>

S - Wurf Silvanus ... Wurf-Nr.: ES 10-04**Spermaübertragung**

Hannelore Sauvant, Hajo-Jürgens-Str. 7, 26434 Wangerland

Tel.: 030/6716611 E-Mail: ESSilvanus@aol.com

Decktag: 16.02.2010 - Wurfstag: 18.04.2010 - Welpen: 3,3

VDH/ DPSZ	Täto Nr.	Chip-Nr.	Name des Hundes	R/H	Farbe	Besonderheiten/ Anomalien - zur Zeit der Wurfabnahme
ES 10/019	ohne	276093400037235	Santano	Rüde	blue-belton	z.Zt. Einhoder
ES 10/020	ohne	276093400038121	Shetani	Rüde	blue-belton	
ES 10/021	ohne	276093400039944	Sylvester	Rüde	blue-belton	z.Zt. Einhoder, Caniniengstand
ES 10/022	ohne	276093400040528	Saphira	Hündin	blue-belton	Caniniengstand
ES 10/023	ohne	276093400040619	Silvana	Hündin	blue-belton	
ES 10/024	ohne	276093400045273	Sybilla	Hündin	blue-belton	Caniniengstand

Wurfabnahme am 12.06.2010 durch RGZ Frank Kohnert

Geburtsverlauf: normal

<p>JCh.SM. Lorien July Sunburst orange-belton</p> <p>AKC SR51615406 HD A b.s. hörend</p> <p>Der Deckrüde wurde nicht nach den Bestimmungen des Vereins für Pointer & Setter e.V. gem. ZZ0 3.1 geprüft</p>	<p>Ch. Artizoe High Caliber orange-belton</p> <p>AKC SR25744101 HD OFA24G</p>	<p>Ch. Honeygait Limited Edition orange-belton AKC SN61561203, HD OFA 25G</p>
	<p>Ch. Artizoe Rosewood Cora orange-belton AKC SN60635601, HD OFA24G</p>	
	<p>Ch. Lorien Tri Lana tricolor</p> <p>AKC SR06536602 HD OFA44G</p>	<p>Ch. Edwardian Three Star General tricolor AKC SN56117504, HD OFA24E</p>
	<p>Ch. Khyczar's Silver Bells blue-belton AKC SN21454108</p>	

<p>Dt.Ch.(VDH) Silvanus Melissa tricolor</p> <p>VJP</p> <p>VDH/DPSZ 57/02 HD normal b.s. hörend</p>	<p>EJS, Dt.Ch.(VDH), Pl.CH., LS Temeraire Torrid Zone tricolour</p>	<p>Aust.Ch. Graylors Hot Topic orange-belton ANKC 2100064082</p>
	<p>VJP VDH/DPSZ 36/02 ZB-Ur. ANKC 3100075973 HD A</p>	<p>Aust.Ch. Temeraire Goldn Slippers tricolor ANKC 1516288</p>
	<p>ISchCh., DSchCh., Dt.Ch.(VDH), LS Etna Franciszkanski Folwark tricolor ES, LL 2929 VDH/DPSZ 26/96 HD normal</p>	<p>ISchCh.,DSchCh., Dt.Ch.(VDH), LS, Ch.Pl, BS(A)'93, LJS, Ch.A Silvanus Jordano tricolor FJS, LL 2748; VDH/DPSZ 47/91, HD fast normal</p> <p>Ch.Pl., Sg.Pl. Amiga Franciszkanski Folwark orange-belton, JuS PKR VII-IX-16454</p>

D - Wurf Connemara's ... Wurf-Nr.: ES 10-05

Marion B. Zimmer, Magdeburger Str. 12, 16548 Glienicke
Tel.: 033056/28154 E-Mail: mbz@connemaras-setter.de

Decktag: 03.05.2010 - Wurfstag: 04.07.2010 - Welpen: 3,7

VDH/ DPSZ	Täto Nr.	Chip-Nr.	Name des Hundes	R/H	Farbe	Besonderheiten/ Anomalien - zur Zeit der Wurfabnahme
ES 10/027	270	276097202087330	DJ	Rüde	orange-belton	
ES 10/028	280	276097202087650	Donald	Rüde	orange-belton	größtmäßig zurück
ES 10/029	290	276097202094078	Dr. Dolittle	Rüde	orange-belton	
ES 10/030	300	276097202094254	Daisy	Hündin	orange-belton	
ES 10/031	310	276097202094837	Dark Dorcas	Hündin	tricolor	einseitig taub - links
ES 10/032	320	276097202094969	Darleen	Hündin	orange-belton	
ES 10/033	330	276097202104738	Dayna	Hündin	orange-belton	einseitig taub - links
ES 10/034	340	276097202105845	Dheelainn	Hündin	orange-belton	
ES 10/035	350	276097202110184	Dianne	Hündin	orange-belton	
ES 10/036	360	276097202111825	Dixie	Hündin	orange-belton	

Wurfabnahme am 26.08.2010 durch RGZ Dr. Katrin Schmidt

Geburtsverlauf: normal

LS, Dt.Ch.(VDH) Silvanus Mauritio tricolor JuS ABL 2594 VDH/DPSZ 51/02 HD normal b.s. hörend	EJS, Pl.Ch., Dt.Ch.(VDH) Temeraire Torrid Zone tricolour VJP VDH/DPSZ 36/02 ZB-Ur. ANKC 3100075973 HD normal, hörend	Aust.Ch. Graylors Hot Topic , orange-belton ANKC 2100064082 HD A2, b.s. hörend
	ISchCh., DSchCh., Dt.Ch.(VDH), LS Etna Franciszkanski Folwark tricolor ES, LL 2929 VDH/DPSZ 26/96 HD normal	Aust.Ch. Temeraire Goldn Slippers tricolor ANKC 1516288
	ISchCh., DSchCh., Dt.Ch.(VDH), LS, Ch.Pl. BS(A)'93, LJS, Ch.A Silvanus Jordano tricolor FJS, LL 2748; VDH/DPSZ 47/91, HD fast normal	Ch.Pl. Amiga Franciszkanski Folwark orange-belton, JuS PKR VII-IX-16454
ISchCh., Dt.Ch.(VDH), Ch.BiH, Ch.BG, Ch.MNE, Ch.PL., Ch.RUS, Ch.SRB, Ch.SK., Ch.CZ., Ch.H., Ch.MK, Ch.RO., Ch.SLO., Ch.LUX, Ch.A. Connemara's Aingeal orange-belton JuS, ZV(CZ) ABL 2718 VDH/DPSZ 03/05 HD A1 b.s. hörend	LS, Dt.Ch.(VDH), ISchCh., DSchCh. SgPL., Ch.PL. Ecu Franciszkański Folwark , tricolor JuS, HP, ES ABL 1972, LL 2883 VDH/DPSZ 27/96 HD normal	ISchCh., DSchCh., Dt.Ch.(VDH), LS, Ch.Pl, Ch.A, BS (A) ,93, Sg.Pl. Silvanus Jordano , tricolor FJS, LL 2748 VDH/DPSZ 47/91, HD fast normal
	ISchCh. DSchCh., Dt.Ch.(VDH), Ch. Lux, Ch. SK, Ch. LT, Ch. CZ, Ch. H, LS, Ch.PL., Ch.LV., Ch. A, Ch. HR, Ch. RO, Ch.SCG, Ch.RUS. Connemara's Kayla , blue-belton Derby, FS(CZ) ABL 2076, LL 3143 VDH/DPSZ 46/96, HD leicht	Ch.PL, Sg.PL. Amiga Franciszkanski Folwark , orange-belton JuS PKR VII-IX-16454
	ISchCh., DSchCh., Dt.Ch.(VDH), Ch.PL., Ch.CZ, Ch.SK, Ch. A, LS Connemara's Dionne , orange-belton JuS, ES, ABL 1422, LL 2520 VDH/DPSZ 37/91, HD normal	LS, Dt.Ch.(VDH) Amber of Flying Hunter , blue-belton SHSB 450 901 HD fast normal

H - Wurf Silvermoor's ... Wurf-Nr.: ES 10-06

Sandra Steller, Breite Str. 14, 39517 Buch
Tel.: 039362/96383 E-Mail: silvermoors@freenet.de

Decktag: 09.05.2010 - Wurfstag: 08.07.2010 - Welpen: 3,5

VDH/ DPSZ	Täto Nr.	Chip-Nr.	Name des Hundes	R/H	Farbe	Besonderheiten/ Anomalien - zur Zeit der Wurfabnahme
ES 10/037	370	276094180050854	Hancock	Rüde	blue-belton	
ES 10/038	380	276094180050883	Harry	Rüde	orange-belton	
ES 10/039	390	276094180050914	Henry	Rüde	blue-belton	
ES 10/040	400	276094180050950	Honeycake	Hündin	blue-belton	
ES 10/041	410	276094180050890	Hailey	Hündin	blue-belton	
ES 10/042	420	276094180050886	Heather	Hündin	orange-belton	
ES 10/043	430	276094180050811	Honeymoon	Hündin	blue-belton	
ES 10/044	440	276094180050936	Happygirl	Hündin	tricolor	einseitig taub - links

Wurfabnahme am 04.09.2010 durch RGZ Mathias Salzbrenner

Geburtsverlauf: normal

LS Blue-Bandit Beauty of Gordon blue-belton JuS, JAP(GSCD) ABL 3002 VDH/DPSZ ES 07/003 HD A1 b.s. hörend	ÖJCh., ÖCh., Dt.Ch.(VDH), ISchCh., ES'06, CzechCh., Slow.Ch., LS, HCh., Sl.Gr.Ch., Austria Double Champ Suit Yourself Startailor von der Guldegg , orange-belton AP, leicht schussempfindlich ÖHZB/ES 587 HD A, beidseitig hörend	ÖJCh., EJS, ÖCh., HCh., ChSlo., Ch.HR, KS'00, ISchCh. Qu's Black Eared Bennet von der Guldegg , blue-belton AP, BPr, Feld- u. Wasserpr.(A), schussfest ÖHZB/ES 525, HD normal Our Midsummer Skye von der Guldegg blue-belton AP, schussfest ÖHZB/ES 513, HD fast normal
	LJS Alea Beauty of Gordon , blue- belton JuS, VJP, JuSH, ES, HJS, JEP,HN Derby Solo(GSCD), ABL 2691, LL 3387, VDH/DPSZ 28/04 HD A1, b.s. hörend	BJS, LJS, LS, DSchCh., Dt.Ch.(VDH), JSPl., ISchCh., VS'05 Yannan of North Downs , blue-belton VJP, Int. Derby, ABL 2327, LL 3164 VDH/DPSZ 8/00, HD fast normal b.s. hörend LS, Öst.DCh. Chelsea of Merlin Dreams , blue-belton, JuS, JuPS, VJP, Int. Derby (solo ESCD), HZP, VGP, JEP, HN, Btr., ABL 2360, LL 3009, DGStB 51348 VDH/DPSZ 24/00, HD normal
Dt.J.Ch.(VDH), Dt.Ch.(VDH) Silvermoor's Darling Blue JuS VDH/DPSZ ES 07/036 HD A1 b.s. hörend	Sh.Ch. Gamerights Etoile blue-belton LOSH 0979775 HD 3/3 hörend	BJS, LJS, LS, ISchCh., DSchCh., Dt.Ch.(VDH), JS.PL. Yannan of North Downs , blue-belton VJP, Int. Derby(solo), ABL 2327, LL 3164 VDH/DPSZ 8/00, HD fast normal, hörend Gamerights Curly LOSH 0926229
	VJS'05, DSchCh., Dt.Ch.(VDH), Ch.Pl., LS, LJS Silvermoor's Askea , tricolor Derby(DK), ES Abl 2629, LL 3388 VDH/DPSZ 18/03 HD B1, b.s. hörend	LS, Dt.Ch.(VDH), IschCh., DSchCh. SgPl., Ch.PL. Ecu Franciszkański Folwark , tricolor JuS, HP, ES, ABL 1972, LL 2883 VDH/DPSZ 27/96, HD normal LJS, LS, VS'04, Dt.Ch.(VDH), DSchCh., Ch.Pl. Gillian of Meadow's Brook , tricolor Derby (DKK), ES, ABL 2649, LL 3281 VDH/DPSZ 16/01, HD normal

D - Wurf ... von Falkenschlag Wurf-Nr.: ES 10-07

Bernd Dieter Kärtkemeyer, Turmstr. 29a, 53175 Bonn/Pittersdorf

Tel.: 0228/3089965 E-Mail: info@falkenschlag.de

Decktag: 30.05.2010 - Wurfstag: 31.07.2010 - Welpen: 2,8

VDH/ DPSZ	Täto Nr.	Chip-Nr.	Name des Hundes	R/H	Farbe	Besonderheiten/ Anomalien - zur Zeit der Wurfabnahme
ES 10/045	450	276098102940911	Dakota	Rüde	orange-belton	
ES 10/046	460	276098102941093	Daimos	Rüde	orange-belton	
ES 10/047	470	276098102941096	Dora-Mae	Hündin	tricolor	ganz starker Rückbiss
ES 10/048	480	276098102941380	Deborah	Hündin	orange-belton	
ES 10/049	490	276098102942394	Davelle	Hündin	orange-belton	
ES 10/050	500	276098102942449	Dayala	Hündin	orange-belton	
ES 10/051	510	276098102942666	Derba	Hündin	blue-belton	
ES 10/052	520	276098102943184	Diyannah	Hündin	orange-belton	
ES 10/053	530	276098102943595	Donata	Hündin	orange-belton	
ES 10/054	540	276098102945796	Dunya	Hündin	orange-belton	

Wurfabnahme am 02.10.2010 durch RGZ Helmut Krämer

Geburtsverlauf: normal

<p>ÖJCh., ÖCh. BJS Öst. Cheek By Jowl von der Guldegg</p> <p>ÖHZB ES 684 HD A b.s. hörend</p> <p>Der Deckrüde wurde nicht nach den Bestimmungen des Vereins für Pointer & Setter e.V. gem. ZZ0 3.1 geprüft</p>	<p>WS'06, LuxCh, LuxJCh.,SMarCh.,PlCh.,SkCh Fairray Sir Winston tricolor</p> <p>LOI 06/50720 HD B</p>	<p>Fairray Zeppo orange-belton LOI 03/131791</p>
		<p>Fairray Bluemoon blue-belton LOI 05/21110</p>
	<p>ÖCh.,Dt.Ch.(VDH), SKCh.,SKGrandCh, ÖJCh, SkJCh „U“ Cross my Heart Joanne von der Guldegg, orange-belton</p> <p>ÖHZB ES 608 A HD A</p>	<p>WS'02, LuxCh.,Mon.Ch.,Gibr.JCh. Set'r Ridge's Audacious orange-belton AKC SN682280/01, HD A</p>
		<p>Qu's Just Call me Jenny von der Guldegg, blue-belton ÖHZB ES 526 HD normal</p>

<p>Silvanus Passionata</p> <p>JuS, VJP ABL 3031</p> <p>VDH/DPSZ ES 07/046 HD A1 b.s. hörend, ED frei, OCD frei</p>	<p>EJS, Dt.Ch.(VDH), Pl.Ch., LS Temeraire Torrid Zone tricolor VJP VDH/DPSZ 36/02 ZB-Ur. ANKC 3100075973 HD normal, hörend</p>	<p>Aust.Ch. Graylors Hot Topic, orange-belton ANKC 2100064082</p>
		<p>Aust.Ch. Temeraire Goldn Slippers, tricolor ANKC 1516288</p>
	<p>Dt.JCh., EJS Silvanus Noblesse tricolor Derby(DK), ES, HZP LL 3440 VDH/DPSZ 30/05 HD A1, hörend</p>	<p>Dt.Ch.(VDH), ÖJCh., ÖCh., FinCh., BSÖ'05, EuroWin'06 Blue Baltic's Iceartist Victor, orange-belton FIN 24710/03, HD A</p> <p>Dt.Ch.(VDH), Pl.Ch., Euro-Sg.'06, LS Silvanus Millefleur, tricolor VJP VDH/DPSZ 58/02, HD normal, hörend</p>

B - Wurf ... von der Üfter Mark Wurf-Nr.: ES 10-08

Claudia & Peter Uellendahl, Ludgerusstr. 17, 46514 Schermbeck

Tel.: 02853/5405 E-Mail: p.u.C.uellendahl@t-online.de

Decktag: 04./05.07.2010 - Wurftag: 04.09.2010 - Welpen: 1,0

VDH/ DPSZ	Täto Nr.	Chip-Nr.	Name des Hundes	R/H	Farbe	Besonderheiten/ Anomalien - zur Zeit der Wurfabnahme
ES 10/055	ohne	276098102856254	Balduin	Rüde	tricolor	Einhoder

Wurfabnahme am 06.11.2010 durch RGZ Heike Dreißig

Geburtsverlauf: normal

LJS, LS, Dt.Ch.(VDH), DSchCh., Int.Ch., Pl.Ch., ES'05/09, MEEW. Silvanus Mortimer orange-belton VJP, ES LL 3278 VDH/DPSZ 52/02 HD A b.s. hörend	EJS, Pl.Ch., Dt.Ch.(VDH) Temeraire Torrid Zone tricolor VJP ZB-Ur. ANKC 3100075973 VDH/DPSZ 36/02 HD normal	Aust.Ch. Graylors Hot Topic orange-belton ANKC 2100064082
	ISchCh., DSchCh., Dt.Ch.(VDH), LS Etna Franciszkanski Folwark tricolor ES LL 2929 VDH/DPSZ 26/96 HD normal	Aust.Ch. Temeraire Goldn Slippers tricolor ANKC 1516288
	ISchCh.,DSchCh., Dt.Ch.(VDH), LS, Ch.Pl, BS(A)'93, LJS, Ch.A Silvanus Jordano tricolor FJS, LL 2748; VDH/DPSZ 47/91, HD fast normal	Ch.Pl. Amiga Franciszkanski Folwark orange-belton, JuS PKR VII-IX-16454
Gamba's Josefina tricolor JuS, AZP, BP ABL 2720, LL 3529 VDH/DESZ 04/0900 HD A2 b.s. hörend	Emsjäger Vulpes tricolor Derby, JS VDH/DESZ 01/0819 HD A1	Tr. Francini's Lord , blue-belton Derby, FTr. LOI ST.98/56877, HD A2
	Gamba's Finesse tricolor Derby, FTr. FJS, GT VDH/DESZ 97/0719 HD A1	Emsjäger's Ozelot , tricolor Derby, Vbr. VDH/DPSZ 96/0653 HD A1
	Gamba's Hunter Arno , orange-belton Derby, JuS, FPS, FTr. VDH/DPSZ 18/94 HD frei	Cunningham's Gamba , tricolor Derby, FES VDH/DESZ 90/0393 HD normal

I - Wurf ... of Merlin Dreams Wurf-Nr.: ES 10-09

Daniela Lößel, Jahnstr. 8, 90522 Oberasbach
 Tel.: 0911/696471 E-Mail: danielaloessel@aol.com

Decktag: 12./13.08.2010 - Wurftag: 13.10.2010 - Welpen: 0,6

VDH/ DPSZ	Täto Nr.	Chip-Nr.	Name des Hundes	R/H	Farbe	Besonderheiten/ Anomalien - zur Zeit der Wurfabnahme
ES 10/056	560	276097202150860	Ishari	Hündin	tricolor	
ES 10/057	570	276097202150367	Ivory	Hündin	tricolor	
ES 10/058	580	276097202147999	Infinity	Hündin	blue-belton	operierter Nabelbruch
ES 10/059	590	276097202150328	Ida	Hündin	tricolor	
ES 10/060	600	276097202147484	Isa Bella	Hündin	blue-belton	
ES 10/061	610	276097202145787	Inkara	Hündin	orange-belton	

Wurfabnahme am 05.12.2010 durch RGZ Gisela von Wrangell

Geburtsverlauf: normal

Fieldplay's Yankee Doodle at Silvanus blue-belton JAP(GSCD) ABL 3069 VDH/DPSZ ES 09/065 ZB-Ursp.: AKC SR52951703 HD A1 b.s. hörend	Am.Ch., Can.Ch. Fieldplay's Seti of the Nile blue-belton AKC SN75191001 OFA 24E, OFEL24	Ch. Reidwood Call to the Post orange-belton AKC SN51698401, OFA26G
	Ch. Fieldplay's Hopechest orange-belton AKC SR14488401 OFA24G, OFEL24	Ch. Fieldplay's Queen of Denial blue-belton AKC SN14511601, OFA24F
LJS, Dt.Ch.(VDH) Mystery of Meadow's Brook tricolor VJP, JuS, ES, PS sekundiert ABL 2715, LL 3437 VDH/DPSZ 18/05 HD B2 hörend	BJS, LJS, LS, ISchCh., DSch.Ch., Dt.Ch.(VDH), JS.PL. Yannan of North Downs blue-belton VJP, Int. Derby(solo) ABL 2327, LL 3164 VDH/DPSZ 8/00 HD fast normal, hörend	VS'96, Dt.Ch.(VDH), Ch.Ned., Ch.Lux., Belg Win'98 Ferngate Hill Breeze blue-belton KCR Q2807201Q02, HD normal
	LS, LJS, VJS '04, Dt.Ch.(VDH), Ch.Pl., Iman of Meadow's Brook tricolor Derby(DKK), HAP ABL 2582 VDH/DPSZ 50/02 HD normal	LJS, LS, Dt.Ch.(VDH), VS'04, Ch.Pl., SgPl Fallon of Meadow's Brook , blue-belton JuS, ABL 2452 VDH/DPSZ 26/00, HD normal, ED normal
		LJS, LS, ISchCh., DSch.Ch., Ch.Pl., Dt.Ch.(VDH), Sg.Pl., JuCh.Pl., Dt.Vet.Ch., Celine of Meadow's Brook , tricolor JuS, ES, ABL 1975, LL 2931 VDH/DPSZ 29/96, HD normal

U - Wurf ... of Meadows Brook Wurf-Nr.: ES 10-10

Anja Möhring, Rogätzer Str. 19, 39517 Burgstall
 Tel.: 039364/4562 E-Mail: of_meadows_brook@t-online.de

Decktag: 28.08.2010 - Wurftag: 01.11.2010 - Welpen: 3,6

VDH/ DPSZ	Täto Nr.	Chip-Nr.	Name des Hundes	R/H	Farbe	Besonderheiten/ Anomalien - zur Zeit der Wurfabnahme
ES 10/062	620	276098104067163	Undercover Agent	Rüde	tricolor	
ES 10/063	630	276098104064357	Underdog	Rüde	blue-belton	
ES 10/064	640	276098104066320	Unforgetable Artist	Rüde	blue-belton	
ES 10/065	650	276098104064720	Uma	Hündin	orange-belton	
ES 10/066	660	276098104064560	Umber	Hündin	orange-belton	
ES 10/067	670	276098104064610	Unique	Hündin	orange-belton	
ES 10/068	680	276098104064836	Ultraviolet	Hündin	blue-belton	
ES 10/069	690	276098104066602	Underfire	Hündin	orange-belton	
ES 10/070	700	276098104064053	Under my Spell	Hündin	orange-belton	

Wurfabnahme am 27.12.2010 durch RGZ Mathias Salzbrenner

Geburtsverlauf: normal

<p>ÖJCh., ÖCh. Zoom-Zoom Shunshine Benoni von der Guldegg blue-belton</p> <p>Anl.Prüf. + BP Österreich</p> <p>ÖKV ES 654A HD A ED frei, OCD frei b.s. hörend</p> <p>Der Deckrüde wurde nicht nach den Bestimmungen des Vereins für Pointer & Setter e.V. gem. ZZ0 3.1 geprüft</p>	<p>ÖJCh., ÖCh., Dt.Ch.(VDH), ISchCh., ES'06, CzechCh., Slow.Ch., LS, HCh., Sl.Gr.Ch., Austria Double Champ Suit Yourself Startailor von der Guldegg, orange-belton</p> <p>AP, leicht schussempfindlich ÖHZB/ES 587 HD A, b.s. hörend, ED & OCD frei</p>	<p>ÖJCh., EJS, ÖCh., HCh., Ch.Slo., Ch.HR, KS'00, ISchCh. Qu's Black Eared Bennet von der Guldegg, blue-belton AP, BPr, Feld- u. Wasserpr.(A), schussfest ÖHZB/ES 525, HD normal</p>
	<p>Qu's Just Call me Jenny von der Guldegg, blue-belton</p> <p>ÖHZB ES 526 HD normal</p>	<p>Our Midsummer Skye von der Guldegg blue-belton AP, schussfest ÖHZB/ES 513, HD fast normal</p>
	<p>Weymouths Fairydream of Ohio orange-belton ÖHZB/ES 506, HD leicht</p>	<p>ÖJCh., KJS ,96</p>
	<p>Nashville Wonder Star of Snowdrift blue-belton, AP, schussfest ÖHZB/ES 480, HD normal</p>	
<p>DJCh.(VDH), Dt.Ch.(VDH) Qendra Rachel of Meadows Brook orange-belton</p> <p>JuS, HZP mIE, ABL 2912, LL 3493</p> <p>VDH/DPSZ ES 07/027 HD A2 b.s. hörend</p>	<p>Dt.Ch.(VDH), ÖCh., FinCh., ÖJCh., Ch.Slow., BS'06, ES ,06, Fin.W., LS, ÖShw., ÖDoubleCh., Belg.W., WS'09, C.I.E. Blue Baltic's Iceartist Victor orange-belton</p> <p>FIN 24710/03 HD A, hörend</p>	<p>Am.Ch. Weymouth's Eyes on the Tiger orange-belton, AKC SN44008401, HD good, ED good, Hörtest</p>
	<p>Int.Ch., DSch.Ch., Dt.Ch.(VDH), LS, LJS, Pol.Ch. Golden Jump Rachel, orange-belton</p> <p>JAP(GSCD), ES ABL 2700, LL 3336 FIN 15405/03 HD normal, Hörtest</p>	<p>Russ.Ch., Lit.Ch., Pol.Ch., ES '00 Tuliketun Utu-Keiju, orange-belton, FIN 40798/96, HD B, hörend</p>
		<p>Int.Ch., Rus.Ch., Lt.Ch., LV.Ch, WJS'02 Tuliketun Runo-Ratsu, orange-belton Field Trial (FT) FIN 21916/01, HD B, Hörtest</p>
		<p>Am.Ch. Stagedoor Windem Black Magic blue-belton AKC SN 167047/08, HD C</p>

Einzeleintrag EET ES 10-01 am

Dr. Katrin Schmidt , Hirsebergstr. 12, 14797 Kloster Lehnin
Tel.: 03382/706900

unter der Nummer: **VDH/DPSZ ES 10/001**
 Name des Hundes: **MILKY WAY Venatrisett**
 Rasse / Geschlecht: **English Setter Hündin**
 Wurfstag: **01.10.2010**
 Farbe u. Abzeichen **orange-belton**
 Täto-Nummer: **A153**
 Chip-Nummer:
 Urspr.ZB-Nummer: **PKR.VII-11302**
 Züchter: **Krzysztof Mincewics**
02-798 Warszawa, Na Przyzbie 3/38

Fanchon Osric at Quennel Tanner orange-belton	Ch. Fanchon Impossible Task Tucker NHSB 2118203	Ch. Fanchon Esmond Wagley Snowball NHSB 1986944
		Kadons Gonna be Party Doll NHSB 1850798 ZB-Ursp. AKC SM885916/04
NHSB 2571425 HD A	Ch., JWW'03, BDSSG'04 Dunley Celosia so Birtle Phoebe NHSB 2396544	Ch., W'00, Dt.Ch.(VDH) Fanchon Juba at Onslow Tang NHSB 2136428
		Ch. Fanchon Dulcia Paragon Winnie NHSB 1971658

JCh.Pl., Ch.Pl., Ch.LT., Baltic-W'05 Fanchon Nairn so Haslett Carmel blue-belton	Fanchon Rodmond Gage Lyann NHSB 2025030 ZB-Ursp.: AKC SN228336/08	Ch. Kadons Camelot Unbridled AKC SM952503/04
		Ch. Lyanns Fanchon Sapphires AKC SM885878/04
PKR.VII-8623 ZB-Ursp. NHSB 2421697 HD B	Fanchon Larissa on Marsden Yana NHSB 2219347	Ch. Fanchon Yours Truly of Lynann NHSB 1800594, ZB-Ursp.: AKC SM885878/06 HD A+
		Ch. Kadons Dutch Treat NHSB 1800595 ZB-Ursp.: AKC SM875829/05

Einzeleintrag EET ES 10-02 am 01.06.2010

Hannelore Präßler , Schmarbecker Heide 5, 29345 Unterlüß
Tel.:

unter der Nummer: **VDH/DPSZ ES 10/025**
 Name des Hundes: **Nattaset Exotic Dancer**
 Rasse / Geschlecht: **English Setter Hündin**
 Wurfstag: **01.09.2009**
 Farbe u. Abzeichen **tricolor**
 Tato-Nummer:
 Chip-Nummer: **985121017335031**
 Urspr.ZB-Nummer: **F152160/09**
 Züchter: **Pöllänen Jaana**
Moisiantie 1049, FIN-45610 Korja

LT JMVA, EE JMVA, JMV-08, Balt.JV-08 Swannery Unforgettable Fin34372/08 ZB-Ursp. KCAH02257606 HD B/B	Marilen Pengtsson's Legacy KCSB 4041CR	Ch.Fin., Fin.W.-01, PMV-01, SEV-02 Moon Magic Po Pengtsson FIN14114/99, ZB-Ursp. S33266/97 HD B/B
		Sh.Ch. Fengston Arabella at Mariglen KCSB 1463CP
	Swannery Golden Valentine KCSB 1994CP	GB Sh.Ch. Mariglen Valentno KCSB 2005CG
		Balvenie Blushing Lucy KC Y2736305Y03
FinJW-03 Kahenkoon I'm Chosen FIN16263/03 HD A/A	FinJW-99 Caleydene Choise FIN14065/99 ZB-Ursp. KC Y4864104Y04 HD A/A	GB Ch.Sh. Elmwood Escapade from Quensha KCSB 1613CG
		GB Ch.Sh. Mariglen Gilded Prayer at Caleydene KCSB 1517CG
	Ownways Sea Symphony FIN15551/00 ZB-Ursp. KC Z5539808Z04 HD C/B	Rareridge Kings Cross at Silversun KC W1578106W02
		Ownways Sea Pearl KC X1227704X02

Einzeleintrag EET ES 10-03 am 13.06.2010

Regina Luschmann , Skt.-Veit-Str. 16, 93133 Burglengenfeld
Tel.: 09471/807013

unter der Nummer: **VDH/DPSZ ES 10/026**
 Name des Hundes: **Daittica Ihana Davaroni**
 Rasse / Geschlecht: **English Setter Hündin**
 Wurfstag: **08.02.1010**
 Farbe u. Abzeichen **blue-belton**
 Täto-Nummer: **5761**
 Chip-Nummer:
 Urspr.ZB-Nummer: **CLP/AS/5761**
 Züchter: **Skoupà Lucie
Jiràskova 40, 67801 Blansko**

Yavanna's Kariya Cenhamn blue-belton FIN 43324/07 HD DKK-0/0	Marron's Aragom at Cenhamn blue-belton FIN 11536/03 ZB-Ursp. CKC MN 810067 HD B, ED 0	Ch.Can. Colthouse Millenium Man AKC 1071338
		Ch.Can. Foctract Marron's Skye CKC 1062737
	Yavanna's Alaska FIN 42362/98 HD B	Misty Meadow's Bluejacket SF 29170/94 HD C
		Heraldin Hermine FIN 31591/96 HD A
Ch.SR., SJ.Ch., Camellia Brilanti Davaroni blue-belton Mem.V.Vancury, ZV, MJL, NFT, PZ, Jar.pohar CPSK, CLP/AS/5466/08 HD DKK 0/0	Crash z Meslinskè hàjovny blue-belton PZ CLP/AS/5156/05	Int.Ch., Ch.CR. Largo Kunstàtskych Iesu , blue-belton U-VZ, MJL CLP/AS/4499/97 HD DKK 0/0
		Int.Ch., Ch.CR., Clarissa Farkazd , blue-belton U-VZ, LZ CLP/AS/4852/01, ZB-Ursp. SPKP-545
	Brita od Cihelny tricolor NFT, PZ, ZV CLP/AS/5018/04 HD DKK 0/0	Cvlk z Lodinskych luhu blue-belton PZ, ZV CLP/AS/4576/96
		Abra z Klamap tricolor U-VZ, LZ CLP/AS/4697/99

Einzeleintrag EET ES 10-04 am 29.11.2010

Michaela & Stephan Götz , Hochdorfer Str. 6, 70439 Stuttgart

unter der Nummer: **VDH/DPSZ ES 10/071**

Name des Hundes: **Famous Fred On Fire von der Guldegg**

Rasse / Geschlecht: **English Setter Rüde**

Wurftag: **24.05.2010**

Farbe u. Abzeichen **orange-belton**

Täto-Nummer:

Chip-Nummer: **276098510291752**

Urspr.ZB-Nummer: **ÖHZB ES 735**

Züchter: **Ilse Roßner
A-2482 Münchendorf, Ober Bregarten 6**

ÖJCh., ÖCh., SKCh. Yale's Pride Harrison von der Guldegg orange-belton ÖHZB ES 648 HD B	Dt.Ch.(VDH), ÖCh., FinCh., ÖJCh., Ch.Slow., BS'06, ES ,06, Fin.W., LS, ÖShw., ÖDoubleCh., Belg.W.,WS'09, C.I.E. Blue Baltic's Iceartist Victor orange-belton FIN 24710/03 HD A, hörend	Am.Ch. Weymouth's Eyes on the Tiger orange-belton, AKC SN44008401, HD good, ED good, Hörtest
	ÖJCh., ÖCh., SkCh., SkGCh., Dt.Ch.(VDH) Romance of My Heart von der Guldegg orange-belton SHSB LOS 622938 ZB-Ursp. ÖHZB ES 585 HD A	Russ.Ch., Lit.Ch., Pol.Ch., ES '00 Tuliketun Utu-Keiju, orange-belton, FIN 40798/96, HD B, hörend
	ÖJCh., ÖCh., SkCh., SkGCh., Dt.Ch.(VDH) Romance of My Heart von der Guldegg orange-belton SHSB LOS 622938 ZB-Ursp. ÖHZB ES 585 HD A	MultiCh. Fieldgate's Mr. Showman CKC EJ 304977, MET.As.4858/H/96 HD A Qu's Just Call Me Jenny von der Guldegg blue-belton ÖHZB/ES 526 HD A
ÖJCh. Duchess Diamond Heart von der Guldegg blue-belton ÖHZB ES 691 HD C	WS'06, LuxCh., LuxJCh., PlCh., SM.Ch., SkCh Fairray Sir Winston, tricolor LOI 06/50720 HD B	Fairray Zeppo LOI 03/131791
	ÖJCh., ÖCh., SkCh., SkGCh., Dt.Ch.(VDH) Romance of My Heart von der Guldegg orange-belton ÖHZB ES 585 SHSB LOS 622938 HD A	Fairray Bluemoon LOI 05/21110
	ÖJCh., ÖCh., SkCh., SkGCh., Dt.Ch.(VDH) Romance of My Heart von der Guldegg orange-belton ÖHZB ES 585 SHSB LOS 622938 HD A	MultiCh. Fieldgate's Mr. Showman CKC EJ 304977, MET.As.4858/H/96 HD A Qu's Just Call Me Jenny von der Guldegg blue-belton ÖHZB/ES 526 HD A

Einzeleintrag EET ES 10-05 am 20.12.2010

Andreas Höfer , Bärenbühlgraben 51, 90475 Nürnberg
Tel.:

unter der Nummer: **VDH/DPSZ ES 10/072**
 Name des Hundes: **Adir Spoty Face Amber Hill**
 Rasse / Geschlecht: **English Setter Rüde**
 Wurfstag: **30.06.2010**
 Farbe u. Abzeichen **tricolor**
 Tato-Nummer: **5825**
 Chip-Nummer:
 Urspr.ZB-Nummer: **CLP/AS/5825**
 Züchter: **Alena Stejkozová**
Porezánky 11, 375 01 Modrá Hurka

Leo z Krzàku tricolor PZ, ZV CLP/AS/5534/09 HD DKK 1/1	Zalko z Krzàku orange-belton VP, LZ, PZ	Alf orange-belton Derby, Prim.Jun., ZV CLP/AS4538/94
	CLP/AS/5181/05 HD DKK 0/0	Tara z Krzàku tricolor FT Derby CLP/AS/5006/02 HD 1/1
	Tula z Krzàku tricolor Pz, ZV	Artus Praha Ten tricolor PZ,ZV CLP/AS/4529/97 HD 0/0
	CLP/AS/5005/04 HD DKK 0/0	Cara od Ceme hory PZ CLP/AS/4476/96
Ambra od Alpskè proteze blue-belton ZV CLP/AS/5398/10 DKK 0/0	Argo od Luznice tricolor VP, LZ, PZ, ZV	Marko z Klenecskych Iesu blue-belton MKP, MRK CLP/AS/4741/98
	CLP/AS/5150/03 HD DKK 2/2	Ceta z Ouheli tricolor PZ CLP/AS/4555/02
	Ch.CR. Hava ze Smina blue-belton ZV	ISchCh., Ch.CR., Ch.SR Largo z Kunstatskych Iesu , blue-belton U-VZ, MJL Clp. AS 4499, HD normal
CLP/AS/4942/05 HD DKK0/0	Felicia z Podripskych poli tricolor VP, PZ, CLP/AS/4624/99	

Erteilung der Zuchttauglichkeit Rüden

Name	Zuchtbuchnummer	Wurfdatum	Zuchttauglich
Charming Vagabonds Alfredo	VDH/DPSZ ES 08/048	12.10.2008	uneingeschränkt
Charming Vagabonds Atlantis-Dream	VDH/DPSZ ES 08/049	12.10.2008	uneingeschränkt
Crosby Beauty of Gordon	VDH/DPSZ ES 08/055	12.12.2008	uneingeschränkt
Caruso Beauty of Gordon	VDH/DPSZ ES 08/056	12.12.2008	uneingeschränkt
Silvermoor´s Frodo	VDH/DPSZ ES 08/062	29.12.2008	uneingeschränkt
Fieldplay's Yankee Doodle at Silvanus	VDH/DPSZ ES 09/065	03.10.2008	eingeschränkt Zähne
Elitiste Mr Rodney von der Guldegg	VDH/DPSZ ES 09/056	03.03.2009	eingeschränkt Zähne

Erteilung der Zuchttauglichkeit Hündinnen

Name	Zuchtbuchnummer	Wurfdatum	Zuchttauglich
Queen Victoria Venatrisett	VDH/DPSZ ES 09/029	01.10.2007	uneingeschränkt
Charming Vagabonds Adventure-Paulina	VDH/DPSZ ES 08/052	12.10.2008	uneingeschränkt
Curly Sue Beauty of Gordon	VDH/DPSZ ES 08/060	12.12.2008	uneingeschränkt
Milky Way Venatrisett	VDH/DPSZ ES 10/001	01.10.2008	uneingeschränkt
Ginger of Merlin Dreams	VDH/DPSZ ES 08/029	10.07.2008	uneingeschränkt

Die Beschreibungen der einzelnen Hunde erfolgt im Anhang „ZTP-Berichte 2010“

Zuchtverwendung Rüden

- ***Blue Bandit Beauty of Gordon*** **1x**
- ***Cheek By Jowl von der Guldegg*** **1x**
- ***Fieldplay's Yankee Doodle at Silvanus*** **1x**
- ***Lorien July Sunburst*** **2x**
- ***Oreste of Meadow's Brook*** **2x**
- ***Silvanus Mauritio*** **1x**
- ***Silvanus Mortimer*** **1x**
- ***Zoom-Zoom Shunshine Benoni von der Guldegg*** **1x**

Zuchtverwendung Hündinnen

Charming Vagabonds ...			
Silver Fog Venecia		VDH/DPSZ ES 07/041	WT: 27.01.2006
Wurf	Wurftag	Welpen	Deckrüde
1. Wurf	12.10.2008	6,1	Silvanus Mortimer
2. Wurf	09.02.2010	3,4	Lorien July Sunburst

Connemara's...			
Connemara's Aingeal		VDH/DPSZ 03/05	WT: 09.02.2005
Wurf	Wurftag	Welpen	Deckrüde
1. Wurf	06.04.2009	5,4	Oreste of Meadow's Brook
2. Wurf	04.07.2010	3,7	Silvanus Mauritio

... von Falkenschlag			
Silvanus Passionata		VDH/DPSZ ES 07/046	WT: 06.12.2007
Wurf	Wurftag	Welpen	Deckrüde
1. Wurf	31.07.2010	2,8	Cheek By Jowl von der Guldegg

Inheritance of Grace ...			
Inheritance of Grace Aphelia		VDH/DPSZ ES 07/019	WT: 17.06.2007
Wurf	Wurftag	Welpen	Deckrüde
1. Wurf	07.03.2010	3,2	Oreste of Meadow's Brook

... of Meadow's Brook			
Golden Jump Rachel		FIN 15405D	WT: 06.01.2003
Wurf	Wurftag	Welpen	Deckrüde
1. Wurf	08.07.2005	3,5	Honeyspots Chandor American Boy
2. Wurf	12.07.2007	5,1 (8,1)	Blue Baltic's Iceartist Victor
3. Wurf	11.02.2010	2,3 (3,3)	Oreste of Meadow's Brook
Qendra Rachel of Meadows Brook		VDH/DPSZ ES 07/027	WT: 12.07.2007
Wurf	Wurftag	Welpen	Deckrüde
1. Wurf	01.11.2010	3,6	Zoom-Zoom Shunshine Benoni von der Guldegg

... of Merlin Dreams			
Mystery of Meadow's Brook		VDH/DPSZ 18/05	WT: 13.03.2005
Wurf	Wurftag	Welpen	Deckrüde
1. Wurf	22.10.2007	2,2 (4,2)	Duke of Merlin Dreams
2. Wurf	13.10.2010	0,6	Fieldplay's Yankee Doodle at Silvanus

Silvanus ...			
Silvanus Melissa		VDH/DPSZ 57/02	WT: 13.12.2002
Wurf	Wurftag	Welpen	Deckrüde
1. Wurf	02.02.2008	6,5	Indian Bend Unbelievable
2. Wurf	16.02.2010	3,3	Lorien July Sunburst
2. Wurf Spermaübertragung			

Silvermoor's ...			
Silvermoor's Darling Blue		VDH/DPSZ ES 07/036	WT: 20.08.2007
Wurf	Wurftag	Welpen	Deckrüde
1. Wurf	08.07.2010	3,5	Blue-Bandit Beauty of Gordon

... von der Üfter Mark			
Gamba's Josefina		VDH/DESZ 04/0900	WT: 07.10.2004
Wurf	Wurftag	Welpen	Deckrüde
1. Wurf	11.05.2009	2,4 (3,4)	Silvanus Mortimer
2. Wurf	04.09.2010	1,0	Silvanus Mortimer

Leistungsliste (LL)

LL Nummer	R/H	Name	Zuchtbuchnummer	Prüfung	Punkte
3570	R	Crosby Beauty of Gordon	DPSZ ES 08/055	ES	176/II.Pr.
3583	H	Ginger of Merlin Dreams	DPSZ GS 08/029	ES	163/II.Pr.
3592	R	Birdfinder's Diamond Way	DESZ 07/0980	ES	208 Pkt./I.Pr.
3594	R	Oreste of Meadow's Brook	DPSZ 02/06	AZP	I. Pr

Anlagenbewertungsliste (ABL)

ABL Nummer	R/H	Name	Zuchtbuchnummer	Prüfung	Punkte
3052	R	Andrew von der Üfter Mark	DPSZ ES 09/041	JuS	64
3053	H	Andaly vom Suttbrock	DPSZ ES 09/008	JuS	58
3056	H	Aura vom Suttbrock	DPSZ ES 09/010	JuS	50
3061	H	Emsjäger's Bliss	DESZ 09/1027	JuS	63
3068	R	Charming Vagabonds Alfredo	DPSZ ES 08/048	JuS	70
3069	R	Fieldplay's Yankee Doodle at Silvanus	DPSZ ES 09/065	JAP	13
3073	H	Queen Victoria Venatrisett	DPSZ ES 09/029	Derby(DK)	I.Pr.
3077	H	Charming Vagabonds Adventure-Paulina	DPSZ ES 08/052	JuS	70
3078	R	Charming Vagabonds Atlantis-Dream	DPSZ ES 08/049	Derby(DK)	II. Pr.
3079	H	Curly-Sue Beauty of Gordon	DPSZ ES 08/060	JuS	67
3082	R	Crosby Beauty of Gordon	DPSZ ES 08/055	JuS	65
3091	H	Holiday of Merlin Dreams	DPSZ ES 09/063	JuS	48
3095	R	Gin of Merlin Dreams	DPSZ ES 08/026	JuS	68
3097	H	Shannon of Meadow's Brook	DPSZ ES 09/053	JuS	70
3101	H	Charming Vagabonds Bellissima	DPSZ ES 09/028	JuS	64
3103	R	Charming Vagabonds Bernesto	DPSZ ES 09/023	JuS	70
3104	R	Charming Vagabonds Bastiano	DPSZ ES 09/022	Derby(DK)	II. Pr.
3105	R	Silvermoor's Frodo	DPSZ ES 08/062	JuS	62
3108	R	Elitiste Mr. Rodney v.d. Guldegg	DPSZ ES 09/056	JuS	63
3114	R	Bailey aus dem Fontanagrund	DPSZ ES 08/035	JuS	63
3125	R	Dawson de Roc` Mignon	DPSZ ES 09/002	JuS	64
3126	R	Agomo vom Suttbrock	DPSZ ES 09/005	JuS	63
3164	H	Daittica Ihana Davaroni	DPSZ ES 10/026	JuSH	75 Pkt.

HD – Auswertung

Name	R/H	Zuchtbuch- nummer	HD/ OG	Vater Mutter
... Beauty of Gordon				
Caruso Beauty of Gordon	R	VDH/DPSZ ES 08/056	A1	Suit Yourself Startailor von der Guldegg Silvermoor's Crazygirl
Canou Beauty of Gordon	R	VDH/DPSZ ES 08/057	A1	Suit Yourself Startailor von der Guldegg Silvermoor's Crazygirl
Certainly Tailormade Beauty of Gordon	R	VDH/DPSZ ES 08/059	A1	Suit Yourself Startailor von der Guldegg Silvermoor's Crazygirl
Charming Vagabonds ...				
Charming Vagabonds Bellissima	H	VDH/DPSZ ES 09/028	A1	Temeraire Torrid Zone Silvanus Nightingale
Connemara's ...				
Connemara's Caitlin	H	VDH/DPSZ ES 09/036	A1	Oreste of Meadow's Brook Connemara's Aingeal
... of Meadows Brook				
Shannon Houdini of Meadow's Brook	H	VDH/DPSZ ES 09/053	A1	Suit Yourself Startailor von der Guldegg Houdini of Meadow's Brook
Startailor's Promise of Meadow's Brook	R	VDH/DPSZ ES 09/046	A1	Suit Yourself Startailor von der Guldegg Houdini of Meadow's Brook
... of Merlin Dreams				
Hoki of Merlin Dreams	H	VDH/DPSZ ES 09/061	A1	Gamerights Etoile Daylight of Merlin Dreams
Holiday of Merlin Dreams	H	VDH/DPSZ ES 09/063	A2	Gamerights Etoile Daylight of Merlin Dreams
Silvanus ...				
Silvanus Rigoletto	R	VDH/DPSZ ES 09/015	C2	Graylors Hot Topic Silvanus Millefleur
Silvanus Renaissance Rhapsody	H	VDH/DPSZ ES 09/018	D2	Graylors Hot Topic Silvanus Millefleur
Silvermoor's ...				
Silvermoor's Frodo	R	VDH/DPSZ ES 08/062	B1	Gamerights Chenook Grace of Meadow's Brook
Silvermoor's Frances	H	VDH/DPSZ ES 08/064	C1	Gamerights Chenook Grace of Meadow's Brook
Silvermoor's Fiona	H	VDH/DPSZ ES 08/065	C1	Gamerights Chenook Grace of Meadow's Brook
außerhalb des DPSZ gezogen				
Milky Way Venatrisett	H	VDH/DPSZ ES 10/001	A1	Fanchon Osric at Quennel Tanner Fanchon Nairn so Haslett Carmel
Elitiste Mr Rodney von der Guldegg	R	VDH/DPSZ ES 09/056	A1	Cheek By Jowl von der Guldegg You Win my Heart von der Guldegg
Fanchon Kadon's Candyman can	R	AKC SR45082609	A1	
Blue- Baltic's Montestelalpina	H	ÖHZB ES 689	B1	
Ostkysten's Ecu	R	VDH/DESZ 10/1039	A1	

Gordon Setter Zuchtbuch 2010 (DPSZ)

des Vereins für Pointer und Setter e.V.



	Seite GS
Numerisches Zuchtbuch	a-b
Alphabetisches Zuchtbuch	c-d
Würfe	1-27
Einzeleintragungen	28-34
Zuchtverwendung Hündinnen	35-38
Zuchtverwendung Rüden	39
Zuchttauglichkeit Rüden	39
Zuchttauglichkeit Hündinnen	40
HD -Auswertung	41-45
Vergabe ABL-Nummern	46
Vergabe LL-Nummern	47

27 Würfe - 111 Rüden / 96 Hündinnen

Einzeleintragungen 2 Rüden / 5 Hündinnen

Eintragungen ZB-Nr.: GS 10/001 – GS 10/214

Numerisches Zuchtbuch

Seite	Wurfnummer	Zuchtbuchnummer VDH/DPSZ	Wurf	Zuchtstätte	Wurfdatum	Wurfstärke	Züchter Besitzer
01	GS 10-01	GS 10/001 GS 10/010	Q	... of Magic Fields	05.01.2010	5,5	Christine Ebeling
02	GS 10-02	GS 10/011 GS 10/017	Q	Forester's ... of Darkmoor	14.02.2010	3,4	D. Bartels & C. Pelka
03	GS 10-03	GS 10/018 GS 10/019	Y	... von Gut Schönberg	10.03.2010	2,0	Gisela von Wrangell
04	GS 10-04	GS 10/020 GS 10/027	F	Scotland King's ...	12.03.2010	5,3	Eva König
05	GS 10-05	GS 10/028 GS 10/033	Q	... Black-Star of Heathmoor	15.03.2010	4,2	Doris Helle
06	GS 10-06	GS 10/034 GS 10/036	I	... vom Pinnower Moor	27.03.2010	2,1	Irmela Pinkwart
07	GS 10-07	GS 10/037 GS 10/044	F ³	... vom Eixelberg	19.04.2010	6,2	Gerd Sebald
08	GS 10-08	GS 10/045 GS 10/053	J ³	Black Devil's ...	22.04.2010	5,4(6,4)	Ilona Niederberger
28	EET GS 10-01	GS 10/054		Fairray Amorous Aphrodite	31.07.2009		Mareike Ritz
09	GS 10-09	GS 10/055 GS 10/057	J	... Beauty of Gordon	08.05.2010	2,1(4,3)	Regina Luschmann
10	GS 10-10	GS 10/058 GS 10/068	O	Coachman's ...	08.05.2010	8,3(8,4)	Helga Hesse
29	EET GS 10-02	GS 10/069		Black Mystery Night Queen	24.02.2010		Regina Luschmann
11	GS 10-11	GS 10/070 GS 10/074	R	... of Magic Fields	08.05.2010	2,3(2,4)	Christine Ebeling
12	GS 10-12	GS 10/075 GS 10/080	R ²	Forester's ... of Darkmoor	09.05.2010	3,3	D. Bartels & C. Pelka
13	GS 10-13	GS 10/081 GS 10/089	F	Flynnrock's ...	15.05.2010	6,3	R. & N. Vatter
14	GS 10-14	GS 10/090 GS 10/095	A	Nordic Gordon Hunters ...	19.05.2010	2,4	Jutta Bornschein
15	GS 10-15	GS 10/096 GS 10/104	E	... vom Gauhof	05.06.2010	5,4	Karl Fleischmann
16	GS 10-16	GS 10/105 GS 10/214	B	... vom Helenstein	05.06.2010	6,2	Eberhard Knopf
17	GS 10-17	GS 10/113 GS 10/121	J	... vom Pinnower Moor	11.06.2010	6,3	Irmela Pinkwart
18	GS 10-18	GS 10/122 GS 10/129	G	... vom Eixelberg	31.07.2010	4,4(4,5)	Gerd Sebald
19	GS 10-19	GS 10/130 GS 10/137	G	Scotland King's ...	04.08.2010	2,6	Eva König
20	GS 10-20	GS 10/138 GS 10/151	R	... Black-Star of Heathmoor	08.08.2010	6,8(6,9)	Doris Helle
21	GS 10-21	GS 10/152 GS 10/159	C	... de lütt Nordlicht	26.08.2010	2,6(2,8)	V. & Th. Kwaterski
22	GS 10-22	GS 10/160 GS 10/165	H	Scotland King's ...	17.09.2010	4,2	Eva König

Numerisches Zuchtbuch 2

23	GS 10-23	GS 10/166 GS 10/172	H	... von Wersabe	03.10.2010	3,4(4,5)	H. & G. Konsek
24	GS 10-24	GS 10/173 GS 10/179	B	Black & Red Beauty's ...	01.11.2010	6,1(8,1)	H. & A. Züchner
30	EET GS 10-03	GS 10/180		Karymoor's First Born in Summertime	06.07.2010		Denis Dreyer
31	EET GS 10-04	GS 10/181		Karymoor's Fighter-Of- Love	06.07.2010		Mareike Ritz
32	EET GS 10-05	GS 10/182		Karymoor's Fleur D'Ajonc	06.07.2010		Mareike Ritz
33	EET GS 10-06	GS 10/183		Karymoor's First Lady Florentine	06.07.2010		Regine Albers
34	EET GS 10-07	GS 10/184		Karymoor's Fairy Queen Wildflower	06.07.2010		Rilana Kurz
25	GS 10-25	GS 10/185 GS 10/196	Q	... von der wilden Horde	02.12.2010	7,5	Andrea Stegmaier
26	GS 10-26	GS 10/197 GS 10/204	H	... vom Nienmarkt	24.12.2010	3,5	Alfons Picker
27	GS 10-27	GS 10/205 GS 10/214	P	Coachman's ...	31.12.2010	2,8	Helga Hesse

Alphabetisches Zuchtbuch

Seite	Wurfnummer	Zuchtbuchnummer VDH/DPSZ	Wurf	Zuchtstätte	Wurfdatum	Wurfstärke	Züchter Besitzer
09	GS 10-09	GS 10/055 GS 10/057	J	... Beauty of Gordon	08.05.2010	2,1(4,3)	Regina Luschmann
08	GS 10-08	GS 10/045 GS 10/053	J ³	Black Devil's ...	22.04.2010	5,4(6,4)	Ilona Niederberger
24	GS 10-24	GS 10/173 GS 10/179	B	Black & Red Beauty's ...	01.11.2010	6,1(8,1)	H. & A. Züchner
05	GS 10-05	GS 10/028 GS 10/033	Q	... Black-Star of Heathmoor	15.03.2010	4,2	Doris Helle
20	GS 10-20	GS 10/138 GS 10/151	R	... Black-Star of Heathmoor	08.08.2010	6,8(6,9)	Doris Helle
10	GS 10-10	GS 10/058 GS 10/068	O	Coachman's ...	08.05.2010	8,3(8,4)	Helga Hesse
27	GS 10-27	GS 10/205 GS 10/214	P	Coachman's ...	31.12.2010	2,8	Helga Hesse
13	GS 10-13	GS 10/081 GS 10/089	F	Flynnrock's ...	15.05.2010	6,3	R. & N. Vatter
02	GS 10-02	GS 10/011 GS 10/017	Q	Forester's ... of Darkmoor	14.02.2010	3,4	D. Bartels & C. Pelka
12	GS 10-12	GS 10/075 GS 10/080	R ²	Forester's ... of Darkmoor	09.05.2010	3,3	D. Bartels & C. Pelka
07	GS 10-07	GS 10/037 GS 10/044	F ³	... vom Eixelberg	19.04.2010	6,2	Gerd Sebald
18	GS 10-18	GS 10/122 GS 10/129	G	... vom Eixelberg	31.07.2010	4,4(4,5)	Gerd Sebald
15	GS 10-15	GS 10/096 GS 10/104	E	... vom Gauhof	05.06.2010	5,4	Karl Fleischmann
03	GS 10-03	GS 10/018 GS 10/019	Y	... von Gut Schönberg	10.03.2010	2,0	Gisela von Wrangell
16	GS 10-16	GS 10/105 GS 10/214	B	... vom Helenstein	05.06.2010	6,2	Eberhard Knopf
25	GS 10-25	GS 10/185 GS 10/196	Q	... von der wilden Horde	02.12.2010	7,5	Andrea Stegmaier
01	GS 10-01	GS 10/001 GS 10/010	Q	... of Magic Fields	05.01.2010	5,5	Christine Ebeling
11	GS 10-11	GS 10/070 GS 10/074	R	... of Magic Fields	08.05.2010	2,3(2,4)	Christine Ebeling
26	GS 10-26	GS 10/197 GS 10/204	H	... vom Nienmarkt	24.12.2010	3,5	Alfons Picker
14	GS 10-14	GS 10/090 GS 10/095	A	Nordic Gordon Hunters ...	19.05.2010	2,4	Jutta Bornschein
21	GS 10-21	GS 10/152 GS 10/159	C	... de lütt Nordlicht	26.08.2010	2,6(2,8)	V. & Th. Kwaterski
06	GS 10-06	GS 10/034 GS 10/036	I	... vom Pinnower Moor	27.03.2010	2,1	Irmela Pinkwart
17	GS 10-17	GS 10/113 GS 10/121	J	... vom Pinnower Moor	11.06.2010	6,3	Irmela Pinkwart

Alphabetisches Zuchtbuch 2

04	GS 10-04	GS 10/020 GS 10/027	F	Scotland King's ...	12.03.2010	5,3	Eva König
19	GS 10-19	GS 10/130 GS 10/137	G	Scotland King's ...	04.08.2010	2,6	Eva König
22	GS 10-22	GS 10/160 GS 10/165	H	Scotland King's ...	17.09.2010	4,2	Eva König
23	GS 10-23	GS 10/166 GS 10/172	H	... von Wersabe	03.10.2010	3,4(4,5)	H. & G. Konsek
29	EET GS 10-02	GS 10/069		Black Mystery Night Queen	24.02.2010		Regina Luschmann
28	EET GS 10-01	GS 10/054		Fairray Amorous Aphrodite	31.07.2009		Mareike Ritz
34	EET GS 10-07	GS 10/184		Karymoor's Fairy Queen Wildflower	06.07.2010		Rilana Kurz
31	EET GS 10-04	GS 10/181		Karymoor's Fighter-Of- Love	06.07.2010		Mareike Ritz
30	EET GS 10-03	GS 10/180		Karymoor's First Born in Summertime	06.07.2010		Denis Dreyer
33	EET GS 10-06	GS 10/183		Karymoor's First Lady Florentine	06.07.2010		Regine Albers
32	EET GS 10-05	GS 10/182		Karymoor's Fleur D'Ajonc	06.07.2010		Mareike Ritz

Q - Wurf ... of Magic Fields Wurf-Nr.: GS 10-01

Christine Ebeling, Orxhausen 38, 37547 Kreiensen
 Tel.: 05563/6598 E-Mail: ebeling.christine@t-online.de

Decktag: 06./08.112009 - Wurfstag: 05.01.2010 - Welpen: 5,5

VDH/ DPSZ	Täto- Nr.	Chip-Nr.	Name des Hundes	R/H	Farbe	Besonderheiten/ Anomalien - zur Zeit der Wurfabnahme
GS 10/001	10		Quantico	Rüde	schw/rot	
GS 10/002	20		Quarterback	Rüde	schw/rot	
GS 10/003	30		Quipster	Rüde	schw/rot	
GS 10/004	40		Quite a Number	Rüde	schw/rot	kl. w. Brustfleck
GS 10/005	50		Qundayo	Rüde	schw/rot	
GS 10/006	60		Quacy	Hündin	schw/rot	
GS 10/007	70		Quaintly	Hündin	schw/rot	
GS 10/008	80		Quianna	Hündin	schw/rot	
GS 10/009	90		Quinn	Hündin	schw/rot	
GS 10/010	100		Quivive	Hündin	schw/rot	

Wurfabnahme am 27.02.2010 durch RGZ Frank Kohnert

Geburtsverlauf: normal

Dt.Ch.(VDH), BS'08, Dt.Ch.(Club) Warchant Twilight Bolero BP, JAP (GSCD), Int.Derby (solo) FES, HAP (GSCD), JS (solo/paar), St.Hubertus (GSCD), HJS, FPS LL 3400 VDH/DGSZ 03/1878 HD A2	Austr..Ch Brodruggan Black Night Austr.3100072657,	Austr.Ch., Am.Ch., Ch.Can., Ch. N.Z. Triseter Ebonie Nirvana AKC SN89810401 ZB-Ursp. ANKC 165 1823
		Austr.Ch. Tahtan Black Magic Austr.1294056
	Austr.Ch. Warchant Owl on the Wing Austr.1521548	Am.Ch., Can.Ch. Sandpiper's Blockade Runner CAN Imp. USA 1035191
		Austr.Ch. Warchant Hilan Belle Austr.1187392

Beryll von Mentelände JAP(GSCD) VDH/DPSZ 13/06 HD A1	Dt.Ch.(VDH), WS'03, Kamp.NL, BS'04 Boyers Shillow NHSB 2375184 HD A	ShCh. Liric the Jolly Swagman KCSB 1747 CK
		Boyers Shuttle W1781802W02
	LS Vidjoels Kajsa Warg JuS, ABL 2496 VDH/DPSZ 1/04 ZB-Ur: S53585/2001 HD normal	VJS, VS, LS, DSchCh., ES, BS, Club- Sg.(GSCD), ISchCh., Dt.Ch(VDH), Belg. Winner Urso ut Eyther-Land JuS, ES, HZP, JEP, VGP, HN, ABL 1936, LL 2904, DGStB 47155 VDH/DPSZ 172/96, HD fast normal
		SV-99 Vidjoels Greta Garbo S44284/97

Q - Wurf Forester's ... of Darkmoor Wurf-Nr.: GS 10-02

Dagmar Bartels, Rothenfeld 6, 30916 Isernhagen

Tel.: 05139/4908 E-Mail: foresters@gmx.de

Decktag: 15.12.2009 - Wurfstag: 14.02.2010 - Welpen: 3,4

VDH/ DPSZ	Täto- Nr.	Chip-Nr.	Name des Hundes	R/H	Farbe	Besonderheiten/ Anomalien - zur Zeit der Wurfabnahme
GS 10/011	110	276098102788945	QT Jason B	Rüde	schw/rot	
GS 10/012	120	276098102786089	Quicksilver	Rüde	schw/rot	
GS 10/013	130	276098102789477	Quinn	Rüde	schw/rot	
GS 10/014	140	276098102786549	Qashtin	Hündin	schw/rot	
GS 10/015	150	276098102789052	Quality	Hündin	schw/rot	
GS 10/016	160	276098102789727	Queen Tess	Hündin	schw/rot	
GS 10/017	170	276098102802369	Querida Mischa	Hündin	schw/rot	

Wurfabnahme am 10.04.2010 durch RGZ Frank Kohnert

Geburtsverlauf: normal

Yennadon Dynamic Dan JuS ABL 2999	ShCh. Dunfion Inverkip KCSB 0581CQ HD 5/3	ShCh. Liric the Jolly Swagman KCSB 1747 CK HD 3/3
		Dunfion Gigha KCSB 0754CM HD 7/6
VDH/DPSZ GS 08/063 ZB-Ursp. KCR AH05120611 HD A1	Ch. Yennadon Time for Tavy KCSB 1634CP HD 6/14	Sh.Ch. Yennadon Prime Time KCSB 1096CL HD 9/5
		Ch. Gaidheal Sorrel at Yennadon KCSB 0963CL HD 8/8

LJS, LS, Dt.Ch.(VDH) Forester's Key Xperience of Darkmoor JuS ABL 2922	Dt.Ch.(VDH), DSchCh. Earth Fire from Fire'sons Garden Derby(DK), JAP(GSCD), PS, ES, HAP(GSCD), HZP, HJS, ABL 2807, LL 3399 NHSB 2549973 HD A1	Dt.Ch.(VDH), WS'03,Kamp.NL, BS'04 Boyers Shillow NHSB 2375184 HD A
		Benagin Going Places NHSB 2459234 HD A
	VDH/DPSZ GS 07/047 HD A1	WJS'03, BJS, LJS, Dt.Ch.(VDH) Ludstar Nemesis JuS ABL 2483 LOI 02/163774 HD A
		ISch.Ch., WS, WJS Ludstar Sterlina LOI 51556359 HD B

Y - Wurf ... von Gut Schönberg Wurf-Nr.: GS 10-03

Gisela von Wrangell, Gut Schönberg 2, 73466 Lauchheim
Tel.: 07363/5115 E-Mail: giselavonwrangell@freenet.de

Decktag: 31.12.2009 - Wurfstag: 10.03.2010 - Welpen: 2,0

VDH/ DPSZ	Täto- Nr.	Chip-Nr.	Name des Hundes	R/H	Farbe	Besonderheiten/ Anomalien - zur Zeit der Wurfabnahme
GS 10/018	180	276096901037428	Yasko	Rüde	schw/rot	
GS 10/019	190	276096901030986	Yukon	Rüde	schw/rot	Tätonummer im rechten Behang

Wurfabnahme am 01.05.2010 durch LGL Adolf Buck

Geburtsverlauf: Schnittgeburt

Dt.Ch.(VDH), LS Valentino vom Eixelberg FES, HAP, AZP, JAP (GSCD), Int. Derby solo, JS solo, BP, LL 3465 VDH/DPSZ 113/04 HD A2	Ch.d'Europe'01/'02, Tr. ISchCh., Dt.Ch.(VDH), ECh. ÖCh.,LS Nemo vom Eixelberg FPS, GS, GT, HPS, HAPm.I.E., Fr.A.CH., Int. Derby, FT, JPS, HP LL 3148 VDH/DPSZ 201/99, HD normal	Tr.,DPCh., Dt.Ch(VDH), ISchCh., DSchCh.,IACH., Winner Europa Cup'94;'95 Wayne vom Eixelberg HAP, TAN, HZP, AS, FJ, FPS, HP, GT, LL 2523 VDH/DPSZ 69/92, HD fast normal	
	ISchCh.,Dt.Ch.(VDH), DSchCh. Fee vom Eixelberg JuS, PS, FT, Derby(solo), Derby(Paar), GT, Tr., ABL 1924, LL 2989 VDH/DPSZ 199/96, HD normal	Tr.,DPCh.,Dt.Ch(VDH), LS, ISchCh., DSchCh., GT, GS, JS, HP, IACH.,Fr.A.Ch.,DSch. Inka vom Eixelberg FT c, Tr, GT,GS,Derby (s), HAP, AS, EuCh. p.e.02 VDH/DPSZ 161/97, HD leicht	Tr.,DPCh., Dt.Ch(VDH), ISchCh., DSchCh.,IACH., Winner Europa Cup'94;'95 Wayne vom Eixelberg HAP, TAN, HZP, AS, FJ, FPS, HP, GT, LL 2523 VDH/DPSZ 69/92, HD fast normal
		Dt.Ch.(VDH) Vroni vom Eixelberg JuS, ES, HAP, FPS, FJS, LL 2658 VDH/DPSZ 80/91, HD fast normal	
DPCh. O'Reilly's Basra JuS, JuSH, ES, PS, HJS, HZP mlE, Solms, JS solo sekundiert ABL 2726, LL 3391 VDH/DPSZ 207/04 HD B2	DPCh, DSCh, Tschako von Gut Schönberg HP, JuS, ES, VGP, HJS, PS, HJPS, BP, ABL 2530, LL 3191 VDH/DPSZ 167/01 HD fast normal	DSCh., IACH., DPCh, Dt.Ch (VDH) DSchCh., ISchCh., WinnerEC'94; 97 Wayne vom Eixelberg HAP,TAN,HZP,AS,FJ,Tr.,FPS, HP, GT, LL 2523 VDH/DPSZ 69/92; HD fast normal	
	Tarock's Feeling JAP (GSCD), FES VDH/DGSZ 96/1145 HD normal	Newa von Gut Schönberg Jus, JAP; ABL 1891 VDH/DPSZ 26/95 HD normal	Joker de Herslage JAP, HAP VDH/DGSZ 90/031 0461, HD fast normal
		Dt.Ch. (VDH), BS'94, ES'95, Clubsiegerin GSCD'94 Tarock's Alpha JAP, HAP VDH/DPSZ 171/89 ; HD normal	

F - Wurf Scotland King's ... Wurf-Nr.: GS 10-04

Eva König, Ringstr. 18, 6918 Mark-Zwuschen/Stadt Jessen

Tel.: 035387/71251 E-Mail: info@kings-gordon.de

Decktag: 09./11.01.2010 - Wurftag: 12.03.2010 - Welpen: 5,3

VDH/ DPSZ	Täto- Nr.	Chip-Nr.	Name des Hundes	R/H	Farbe	Besonderheiten/ Anomalien - zur Zeit der Wurfabnahme
GS 10/020	200	276098102932611	Filou	Rüde	schw/rot	
GS 10/021	210	276098102932767	Finley	Rüde	schw/rot	weißer Brustfleck
GS 10/022	220	276098102933049	Flash Gordon	Rüde	schw/rot	
GS 10/023	230	276098102932242	Fynn	Rüde	schw/rot	
GS 10/024	240	276098102932686	Flint	Rüde	schw/rot	
GS 10/025	250	276098102933292	Fay	Hündin	schw/rot	
GS 10/026	260	276098102933001	Finja	Hündin	schw/rot	
GS 10/027	270	276098102933398	Fee Akela	Hündin	schw/rot	

Wurfabnahme am 09.05.2010 durch RGZ Mathias Salzbrenner

Geburtsverlauf: normal

<p>Dt.Ch.(VDH), DSchCh. Flash vom Pinnower Moor</p> <p>JuSH, ES, FES, HP, HJS, FT solo, HZP oIE, AZP, VGP, HAP (GSCD), Int. Derby solo, JEP, JS solo, Btr., /, HN ABL 2801, LL 3449, DGStB 57612</p> <p>VDH/DPSZ 305/04 HD A1</p>	<p>ISch.Ch, DSchCh., Dt.Ch.(VDH), BJS'99, VS'01, LS Forester's Painted-Black of Darkmoor JuS, ES, ABL 2253, LL 3130 VDH/DPSZ 197/98</p> <p>HD normal</p>	<p>NL.Ch., Zwinny Bandyta Dutch Jagger NHSB 2019310 HD fast normal</p> <p>Dt.Ch.(VDH), LS, VS'01 Timberley van Monte die Angeli JuS, JAP, ABL 1853 LOSH 747931, HD normal</p>	
	<p>DSchCh., Dt.Ch.(VDH), LS Annabell vom Pinnower Moor</p> <p>Derby, HAP, JAP, HZP, AZP, BPmSw, VGP, Btr. ABL 2226, LL 3077, DGStB 50075 VDH/DPSZ 17/99, HD normal</p>	<p>Nero Ebony HAP, JAP, HZP, JEP, Btr., VGP DGStB 40513 VDH/DGSZ 90/0310513, HD normal</p>	<p>Alisa vom Sperlingsgarten JuS, Derby, FES, AZP, VGP, BPmSw., Btr. ABL 2110, LL 2954, DGStB 46798 VDH/DPSZ 162/95 HD normal</p>
	<p>LS, ISchCh., DSchCh.,Dt.Ch.(VDH), ES'06 Disney vom Pinnower Moor</p> <p>JuS, HZP, VGP, ES, HN, Derby, FJS, Btr. ABL 2610, LL 3296, DGStB 54954</p> <p>VDH/DPSZ 22/03, HD A1</p>	<p>ISchCh., DSchCh., Dt.Ch.(VDH), LS, LJS, BJS, VJS'96, Ned.K. Forester's Ironduke of Darkmoor ES, VSwpIII, HN, VJP, Wasserprf., LL 2811, ABL 1774 VDH/DPSZ 93/94, HD normal</p>	<p>Alisa vom Sperlingsgarten JuS, Derby, FES, AZP, VGP, BPmSw., Btr. ABL 2110, LL 2954, DGStB 46798 VDH/DPSZ 162/95 HD normal</p>
<p>ABL 2947, LL 3487, DGStB 60091</p> <p>VDH/DPSZ 220/06 HD A1</p>	<p>Alexa vom Klosterhook</p> <p>JuS, AZP, JAP (GSCD), JEP, /, ABL 2627, LL 3511</p> <p>VDH/DGSZ 03/1863 HD A1</p>	<p>Bajadzo von Frenkeloe VJP, Int.Derby solo, JS solo, HAP(GSCD), HZP, VGP, Btr., VDH/DGSZ 99/1467, HD A2</p> <p>Chelsea vom Wolthaus JAP, HAP, HZP, BP VDH/DGSZ 99/1420 HD A1</p>	

Q - Wurf ... Black-Star of Heathmoor Wurf-Nr.: GS 10-05

Doris Helle, Twistenberg 50, 27404 Seedorf
Tel.: 04281/954241 E-Mail: blackstarhelle@web.de

Decktag: 13.01.2010 - Wurfstag: 15.03.2010 - Welpen: 4,2

VDH/ DPSZ	Täto- Nr.	Chip-Nr.	Name des Hundes	R/H	Farbe	Besonderheiten/ Anomalien - zur Zeit der Wurfabnahme
GS 10/028	ohne	934000011020446	Quiet little Joe	Rüde	schw/rot	
GS 10/029	ohne	934000011017387	Quick Silver	Rüde	schw/rot	
GS 10/030	ohne	934000011018232	Quaddro	Rüde	schw/rot	
GS 10/031	ohne	934000011020875	Quiet-Keeper	Rüde	schw/rot	
GS 10/032	ohne	934000011018245	Quiet Lovley	Hündin	schw/rot	
GS 10/033	ohne	934000011021462	Queen Lady	Hündin	schw/rot	

Wurfabnahme am 08.05.2010 durch RGZ Dagmar Meyer

Geburtsverlauf: normal

Dt.Ch.(VDH), Dt.Ch.(Club) Laurelhach Moviestar HAP(GSCD), JAP(GSCD), Int.Derby solo, FES, FPS VDH/DGSZ 06/2239 ZB-Ursp. KCRC AG01132502 HD A1	Sh.Ch. Liric come dance with me of Shillay KCSB 2842CM	Sh.Ch. Cromasaig Drams Demeanour of Girvans KCSB 0396 CI
	KCSB 2842CM	Sh.Ch. Drumdaroch Jazz Dancer with Liric KCSB 0121 CJ
	Laurelhach Continue a Story KCR AD00537008	Sh.Ch. Ch.It. Caballus Ebonie Adonis Ludstar KCSB 2657CM
	KCR AD00537008	Sh.Ch. Laurelhach Forget-Me Not KCSB 0052 CI HD C

Darienne Black-Star of Heathmoor VJP VDH/DPSZ 100/03 HD A1	ISchCh., DSchCh., Dt.Ch.(VDH), BS'02, EJS, LJS, VJS, Ludstar Defender JuS, ES, Wasserprüfung, ABL 2279, LL 3131 VDH/DPSZ 25/00 HD normal	WS'95,'96,'97, ES, ISchCh., Ital.Ch., Mon.Ch., Dt.Ch(VDH) Shannas Journalist FT LOI ST476641, HD fast normal Ital.Ch., ISchCh., WS Liric a Star is Born LOI ST476642 HD C
	Dt.Ch.(VDH), VS'01, BJS'99 Forester's Lady of Darkmoor JuS ABL 2106 VDH/DPSZ 65/97 HD normal	Topas ton Honhues JuS, HP, JEP LL 2824, ABL 1875 VDH/DPSZ 119/94, HD fast normal VJS'96, Dt.Ch. (VDH), BS'97, ES'99 Forester's India of Darkmoor VJP, ABL 1775 VDH/DPSZ 97/94, HD fast normal

I - Wurf ... vom Pinnower Moor Wurf-Nr.: GS 10-06

Irmela Pinkwart, Chopinstr. 6, 16515 Oranienburg
Tel.: 03301/532440 E-Mail: irmelapinkwart@alice.de

Decktag: 21.01.2010 - Wurfstag: 27.03.2010 - Welpen: 2,1

VDH/ DPSZ	Täto- Nr.	Chip-Nr.	Name des Hundes	R/H	Farbe	Besonderheiten/ Anomalien - zur Zeit der Wurfabnahme
GS 10/034	340	276098102914785	Ilex	Rüde	schw/rot	
GS 10/035	350	276098102914380	Ike	Rüde	schw/rot	
GS 10/036	360	276098102911297	Isifee	Hündin	schw/rot	

Wurfabnahme am 21.05.2010 durch RGZ Dr. Katrin Schmidt

Geburtsverlauf: normal

Elysa's Ike of Wickenberry JuS, ES, SwII/, Sw/III, Btr. ABL 2546, LL 3390 VDH/DPSZ 01/03 HD normal	ISch.Ch, DSchCh., Dt.Ch.(VDH), BJS'99, VS'01, LS Forester's Painted-Black of Darkmoor JuS, ES ABL 2253, LL 3130 VDH/DPSZ 197/98 HD normal	NL.Ch., Zwinny Bandyta Dutch Jagger NHSB 2019310 HD fast normal	
	Elysa's Farah-Diba of Wickenberry JuS, ES ABL 2407, LL 3486 VDH/DPSZ 69/00 HD normal	Dt.Ch.(VDH), LS, VS'01 Timberley van Monte die Angeli JuS, JAP, ABL 1853 LOSH 747931, HD normal	ISchCh,DSchCh,Dt.Ch.(VDH),LS,LJS,BJ S,VJS'96,Ned.K Forester's Ironduke of Darkmoor 12.05.2010 VDH/DPSZ 93/94, HD normal
		Dt.Ch. (VDH) Forester's Ginger of Darkmoor Jus, HZP, VGP ABL 1775, LL 2696, DGStB 43922 VDH/DPSZ 45/93, HD normal	
Dt.Ch.(VDH), Estrell vom Pinnower Moor JuS, PS, Derby(DK), BPmSw, HN ABL 2533, LL 3310, VDH/DPSZ 207/03 HD B1	ISchCh., DSchCh., Dt.Ch.(VDH), Lux.Ch., LS, VS'03 Sunsetter's Just A Gigolo HJS, HP, ES, JEP, GT solo LL 3096 VDH/DPSZ 184/99 HD normal	ISchCh., DSchCh., Dt.Ch.(VDH), LS, LJS, BJS, VJS'96, Ned.K. Forester's Ironduke of Darkmoor ES, VSwPIII, HN, VJP, LL 2811, ABL 1774 VDH/DPSZ 93/94, HD normal	
	DSchCh., Dt.Ch.(VDH), LS Annabell vom Pinnower Moor Derby, HAP(GSCD), JAP(GSCD), HZP, AZP, BPmSw, VGP, Btr. ABL 2226, LL 3077, DGStB 50075 VDH/DPSZ 17/99 HD normal	ISchCh, Port.Ch, Esp.Ch., Gib.Ch. Flavia von Bredenbek JuS, ES, ABL 1870, LL 2857 VDH/DPSZ 112/94, HD normal	
		Nero Ebony HAP, JAP, HZP, JEP, Btr., VGP DGStB 40513, LL 9306 VDH/DGSZ 90/0310513, HD normal	Alisa vom Sperlingsgarten JuS, Derby, FES, AZP, VGP, BPmSw., Btr. ABL 2110, LL 2954, DGStB 46798 VDH/DPSZ 162/95, HD normal

F³ - Wurf ... vom Eichelberg Wurf-Nr.: GS 10-07

Gerd Sebald, Bert-Brecht-Str. 15, 85092 Kösching
Tel.: 08456/7464 E-Mail: gerhard-sebald@t-online.de

Decktag: 13.02.2010 - Wurfstag: 19.04.2010 - Welpen: 6,2

VDH/ DPSZ	Täto- Nr.	Chip-Nr.	Name des Hundes	R/H	Farbe	Besonderheiten/ Anomalien - zur Zeit der Wurfabnahme
GS 10/037	370	276094100139484	Fränki	Rüde	schw/rot	
GS 10/038	380	276094100139493	Frey	Rüde	schw/rot	
GS 10/039	390	276094100139701	Frederic	Rüde	schw/rot	
GS 10/040	400	276094100139506	Flint	Rüde	schw/rot	
GS 10/041	410	276094100139517	Flori	Rüde	schw/rot	
GS 10/042	420	276094100139522	Fin	Rüde	schw/rot	
GS 10/043	430	276094100139556	Frenzi	Hündin	schw/rot	
GS 10/044	440	276094100139609	Feh	Hündin	schw/rot	

Wurfabnahme am 13.06.2010 durch RGZ Gisela von Wrangell

Geburtsverlauf: normal

Dt.Ch.(VDH), LS Valentino vom Eichelberg FES, HAP, AZP, JAP (GSCD), Int. Derby solo, JS solo, BP, LL 3465 VDH/DPSZ 113/04 HD A2	Ch.d'Europe'01/'02, Tr. ISchCh., Dt.Ch.(VDH), ECh. ÖCh.,LS Nemo vom Eichelberg FPS, GS, GT, HPS, HAPm.I.E., Fr.A.CH., Int. Derby, FT, JPS, HP LL 3148 VDH/DPSZ 201/99, HD normal	Tr.,DPCh., Dt.Ch(VDH), ISchCh., DSchCh.,IACH., Winner Europa Cup'94;'95 Wayne vom Eichelberg HAP, TAN, HZP, AS, FJ, FPS, HP, GT, LL 2523 VDH/DPSZ 69/92, HD fast normal
	ISchCh.,Dt.Ch.(VDH), DSchCh. Fee vom Eichelberg JuS, PS, FT, Derby(solo), Derby(Paar), GT, Tr., ABL 1924, LL 2989 VDH/DPSZ 199/96, HD normal	Tr.,DPCh., Dt.Ch(VDH), ISchCh., DSchCh.,IACH., Winner Europa Cup'94;'95 Wayne vom Eichelberg HAP, TAN, HZP, AS, FJ, FPS, HP, GT, LL 2523 VDH/DPSZ 69/92, HD fast normal
	Dt.Ch.(VDH) Vroni vom Eichelberg JuS, ES, HAP, FPS, FJS, LL 2658 VDH/DPSZ 80/91, HD fast normal	
Ch.d'Europe'09 Xara vom Eichelberg FES, FT solo/paar, AZP, HAP(GSCD), JAP(GSCD), JS solo, BP VDH/DPSZ 95/05 HD A1	Merlin's Hunter of Gordon JuS, JAP, HAP(GSCD), Derby Int.solo, FES, GT, FT ABL 2432 VDH/DPSZ 191/00 HD normal	Mayday de la Nantillière Derby(couple), HAP, FT DHSB 54137, HD normal
	WS'03, Dt.Ch.(VDH), Nana vom Eichelberg JuPS, JuS, Int.Derby couple/solo, GT, FT, HAP m.W., Abl 2389 VDH/DPSZ 201/99, HD normal	ISchCh., Dt.Ch.(VDH) Sundowner's Fallon JuS, VJP, AZP, FES, Derby, VGP, GT, JS ABL 1784, LL 2870 VDH/DGSZ 93/863, HD leicht
		Tr.,DPCh., Dt.Ch(VDH), ISchCh., DSchCh.,IACH., Winner Europa Cup'94;'95 Wayne vom Eichelberg HAP, TAN, HZP, AS, FJ, FPS, HP, GT, LL 2523 VDH/DPSZ 69/92, HD fast normal
		Tr.,DPCh.,Dt.Ch(VDH), LS, ISchCh., DSchCh, GT, GS, JS, HP, IACH.,Fr.A.Ch.,DSch. Inka vom Eichelberg FT c, Tr. GT,GS,Derby (s), HAP, AS, EuCh. p.e.02 VDH/DPSZ 161/97, HD leicht

J³ - Wurf Black Devil's ... Wurf-Nr.: GS 10-08

Ilona Niederberger, Krottenthal 30, 84152 Mengkofen

Tel.: 08733/938132 E-Mail: info@blackdevils.info

Decktag: 18./19.02.2010 - Wurftag: 22.04.2010 - Welpen: 5,4(6,4)

VDH/ DPSZ	Täto- Nr.	Chip-Nr.	Name des Hundes	R/H	Farbe	Besonderheiten/ Anomalien - zur Zeit der Wurfabnahme
GS 10/045	ohne	276098104020912	Jack Daniels	Rüde	schw/rot	
GS 10/046	ohne	276098104012115	James Dean	Rüde	schw/rot	
GS 10/047	ohne	276098104008956	Jamiroquai	Rüde	schw/rot	
GS 10/048	ohne	276098104007424	Jazz	Rüde	schw/rot	
GS 10/049	ohne	276098104020472	Jim Beam	Rüde	schw/rot	
GS 10/050	ohne	276098104009614	Jane Fonda	Hündin	schw/rot	
GS 10/051	ohne	276098104006603	Janis Joplin	Hündin	schw/rot	
GS 10/052	ohne	276098104010248	Jil Sander	Hündin	schw/rot	weißer Brustfleck
GS 10/053	ohne	276098104007956	Josephine Baker	Hündin	schw/rot	

Wurfabnahme am 17.06.2010 durch RGZ Gisela von Wrangell

Geburtsverlauf: normal

Dt.Ch.(VDH), LS Valentino vom Eixelberg FES, HAP, AZP, JAP (GSCD), Int. Derby solo, JS solo, BP, LL 3465 VDH/DPSZ 113/04 HD A2	Ch.d'Europe'01/'02, Tr. ISchCh., Dt.Ch.(VDH), Ech. ÖCh.,LS Nemo vom Eixelberg FPS, GS, GT, HPS, HAPm.I.E., Fr.A.CH., Int. Derby, FT, JPS, HP LL 3148 VDH/DPSZ 201/99, HD normal	Tr.,DPCh., Dt.Ch(VDH), ISchCh., DSchCh.,IACH., Winner Europa Cup'94;'95 Wayne vom Eixelberg HAP, TAN, HZP, AS, FJ, FPS, HP, GT, LL 2523 VDH/DPSZ 69/92, HD fast normal
	ISchCh.,Dt.Ch.(VDH), DSchCh. Fee vom Eixelberg JuS, PS, FT, Derby(solo), Derby(Paar), GT, Tr., ABL 1924, LL 2989 VDH/DPSZ 199/96, HD normal	Tr.,DPCh.,Dt.Ch(VDH), LS, ISchCh., DSchCh, GT, GS, JS, HP, IACH.,Fr.A.Ch.,DSch. Inka vom Eixelberg FT c, Tr, GT,GS,Derby (s), HAP, AS, EuCh. p.e.02 VDH/DPSZ 161/97, HD leicht
		Tr.,DPCh., Dt.Ch(VDH), ISchCh., DSchCh.,IACH., Winner Europa Cup'94;'95 Wayne vom Eixelberg HAP, TAN, HZP, AS, FJ, FPS, HP, GT, LL 2523 VDH/DPSZ 69/92, HD fast normal
Black Devil's Xophie JAP, HAP, VDH/DPSZ 218/03 HD A2	ISchCh, Dt.Ch.(VDH), DSchCh., LS Black Mystery Chinook JAP, HAP, Derby Int., GT, JS, FT, FES, SHSB 581679 HD normal	Dt.Ch.(VDH) Sundowner's Justin Derby, HAP, JS, VDH/DGSZ 96/1126, HD normal
	VJS '03, Dt.Ch.(VDH) Black Devil's Temptation JuS, JAP, VDH/DPSZ 162/01 HD normal	Dt.Ch.(VDH) Blackberry Sheela SHSB 514738 HD fast normal
		LS, BJS, Dt.Ch.(VDH), DSchCh., ISchCh., Robin's Harun Derby, JAP, HAP(GSCD), GT, Int.Derby DGSZ 99/1461, HD normal
		Dt. Vet.Ch., Östr. Vet.Ch. Antigone the majesty of Bavaria VJP, ABL 2191 VDH/DPSZ 219/97, HD normal

J - Wurf ... Beauty of Gordon Wurf-Nr.: GS 10-09

Regina Luschmann, Skt.-Veit-Str. 16, 93133 Burglengenfeld

Tel.: 09471/807013 E-Mail: r.luschmann@gmx.de

Decktag: 04.03.2010 - Wurfstag: 08.05.2010 - Welpen: 2,1(4,3)

VDH/ DPSZ	Täto- Nr.	Chip-Nr.	Name des Hundes	R/H	Farbe	Besonderheiten/ Anomalien - zur Zeit der Wurfabnahme
GS 10/055	ohne	276096901027158	Jerome	Rüde	schw/rot	
GS 10/056	ohne	276096901027374	John-Boy	Rüde	schw/rot	
GS 10/057	ohne	276096901015321	Jenna	Hündin	schw/rot	

Wurfabnahme am 01.07.2010 durch RGZ Gisela von Wrangell

Geburtsverlauf: Schnittgeburt

Dt.Ch.(VDH), BS'08, Dt.Ch.(Club) Warchant Twilight Bolero FES, HJS, HAP (GSCD), JAP (GSCD), Int.Derby (solo) JS solo/paar, BP, St.Hubertus (GSCD), FPS LL 3400 VDH/DGSZ 03/1878 HD A2	Austr..Ch Brodruggan Black Night Austr.3100072657,	Ch. Triseter Ebonie Nirvana AKC SN89810401
		Austr.Ch. Tahtan Black Magic Austr.1294056
	Austr.Ch. Warchant Owl on the Wing Austr.1521548	Am.Ch., Can.Ch. Sandpiper's Blockade Runner CAN Imp. USA 1035191
		Austr.Ch. Warchant Hilan Belle Austr.1187392
ÖJCh., Dt.Ch.(VDH), LS, ÖCh., BS(ÖKV) Careless Beauty of Gordon JuS, ES, HJS, VJP, VGP, HAP(GSCD), Int.Derby(solo), BP, HZP, SwII, HN, Bringselverw. ABL 2469, LL 3238, DGStB 53820 VDH/DPSZ 124/02 HD normal	ISchCh., DSchCh., Dt.Ch.(VDH), Ned. Kamp., LS, LJS, BJS, VJS'96 Forester's Ironduke of Darkmoor ES, VSwp.III, HN, VJP, sil ABL 1774, LL 2811 VDH/DPSZ 93/94 HD normal	Ned.-Kampion, BS'94 Divine Eye from Fire'sons Garden NHSB 1.590.710, HD fast normal
		BS, Dt.Ch(VDH), LS, LJS, EJS, WJS, Primus jun. Lessly vom Frohnhof JuS, ABL 1284 VDH/DPSZ 24/89, HD normal
	LS, Dt.Vet.Ch., Aliana vom Wolthaus VJP, HZP, VGP, SwII, JEP, HN, PS, JAP ABL 2038, LL 2922, DGStB 47215 VDH/DGSZ 96/1102 HD fast normal	Hutch vom Meerer Busch Derby, Int.Derby, HZP,VGP, VSwp ABL 1628, LL 2704, DGStB 43711 VDH/DPSZ 119/93, HD normal
		Gamba von Catenhorn JAP, HAP, JS, HZP, VGP, JEP, Btr. LL(GSCD) 9311, DGStB 43105 VDH 91/031 0659, HD normal

O - Wurf Coachman's ... Wurf-Nr.: GS 10-10

Helga Hesse, Preysingstr. 3, 83098 Brannenburg
Tel.: 08034/617 E-Mail: coachmans@t-online.de

Decktag: 10./11.03.2010 - Wurftag: 08.05.2010 - Welpen: 8,3(8,4)

VDH/ DPSZ	Täto- Nr.	Chip-Nr.	Name des Hundes	R/H	Farbe	Besonderheiten/ Anomalien - zur Zeit der Wurfabnahme
GS 10/058	580	276096900366373	O'Connor	Rüde	schw/rot	
GS 10/059	590	276096900365461	Out of Control	Rüde	schw/rot	
GS 10/060	600	276096900374847	O'Malley	Rüde	schw/rot	
GS 10/061	610	276096900371095	O'Bryan	Rüde	schw/rot	
GS 10/062	620	276096900365582	Outlander	Rüde	schw/rot	
GS 10/063	630	276096900368712	Obama	Rüde	schw/rot	
GS 10/064	640	276096900368474	Onky Donky	Rüde	schw/rot	
GS 10/065	650	276096900368765	O'Two	Rüde	schw/rot	
GS 10/066	660	276096900374308	Ois Easy	Hündin	schw/rot	
GS 10/067	670	276096900367682	Ocean Pearl	Hündin	schw/rot	
GS 10/068	680	276096900172091	O'Ruby	Hündin	schw/rot	

Wurfabnahme am 01.07.2010 durch RGZ Gisela von Wrangell

Geburtsverlauf: normal

<p>Dt.Ch.(VDH), DSchCh. Flash vom Pinnower Moor</p> <p>JuSH, ES, FES, HP, HJS, FT solo, HZP oIE, AZP, VGP, HAP (GSCD), Int. Derby solo, JEP, JS solo, Btr., /, HN ABL 2801, LL 3449, DGStB 57612</p> <p>VDH/DPSZ 305/04 HD A1</p>	<p>ISch.Ch, DSchCh., Dt.Ch.(VDH), BJS'99, VS'01, LS Forester's Painted-Black of Darkmoor JuS, ES, ABL 2253, LL 3130 VDH/DPSZ 197/98</p> <p>HD normal</p>	<p>NL.Ch., Zwinny Bandyta Dutch Jagger NHSB 2019310 HD fast normal</p>	
	<p>Dt.Ch.(VDH), LS, VS'01 Timberley van Monte die Angeli JuS, JAP, ABL 1853 LOSH 747931, HD normal</p>	<p>Dt.Ch.(VDH), DSchCh. Earth Fire from Fire's sons Garden Derby(DK), JAP(GSCD), PS, ES, HAP(GSCD), HZP, HJS, ABL 2807, LL 3399 NHSB 2549973, HD A1</p>	<p>Dt.Ch.(VDH), WS'03,Kamp.NL, BS'04 Boyers Shillow NHSB 2375184 HD A</p>
	<p>DSchCh., Dt.Ch.(VDH), LS Annabell vom Pinnower Moor</p> <p>Derby, HAP, JAP, HZP, AZP, BPmSw, VGP, Btr. ABL 2226, LL 3077, DGStB 50075 VDH/DPSZ 17/99, HD normal</p>	<p>Nero Ebony HAP, JAP, HZP, JEP, Btr., VGP DGStB 40513 VDH/DGSZ 90/0310513, HD normal</p>	<p>Benagin Going Places NHSB 2459234 HD A</p>
	<p>Dt.Ch.(VDH), ÖCh., LS, Vet.Ch.(VDH) Coachman's Danger-Mouse JEP, JuS, ES, VJP, HJS, HZP, HP, VGP ABL 2355, LL 3139, DGStB 51346 VDH/DPSZ 229/99 HD normal</p>	<p>ISchCh., DSchCh. Dt.Ch.(VDH), LS Forester's Nightshadow of Darkmoor JuS, ES, ABL 2156, LL 3200 VDH/DPSZ 207/97,HD normal</p>	<p>Dt.Ch. (VDH), DSchCh. Forester's Glorybee of Darkmoor JuS, ES, BP, ABL 1669, LL 2739 VDH/DPSZ 46/93, HD leicht</p>

R - Wurf ... of Magic Fields Wurf-Nr.: GS 10-11

Christine Ebeling, Orxhausen 38, 37547 Kreiensen
 Tel.: 05563/6598 E-Mail: ebeling.christine@t-online.de

Decktag: 09./10.03.2010 - Wurftag: 08.05.2010 - Welpen: 2,3(2,4)

VDH/ DPSZ	Täto- Nr.	Chip-Nr.	Name des Hundes	R/H	Farbe	Besonderheiten/ Anomalien - zur Zeit der Wurfabnahme
GS 10/070	ohne	276098102910395	Ridge	Rüde	schw/rot	
GS 10/071	ohne	276098102913462	Riley	Rüde	schw/rot	
GS 10/072	ohne	276098102911507	Rhani	Hündin	schw/rot	
GS 10/073	ohne	276098102914954	Riva	Hündin	schw/rot	
GS 10/074	ohne	276098102910551	Robyn	Hündin	schw/rot	

Wurfabnahme am 03.07.2010 durch RGZ Frank Kohnert

Geburtsverlauf: normal

Borgio von Mentelände Derby (DK) VDH/DPSZ 11/06 HD A1	Dt.Ch.(VDH), WS'03, Kamp.NL, BS'04 Boyers Shilow	ShCh. Liric the Jolly Swagman KCSB 1747 CK
	NHSB 2375184 HD A	Boyers Shuttle W1781802W02
	LS Vidjoels Kajsa Warg JuS, ABL 2496 VDH/DPSZ 1/04 ZB-Ur: S53585/2001 HD normal	VJS, VS, LS, DSchCh., ES, BS, Club- Sg.(GSCD), ISchCh., Dt.Ch(VDH), Belg.Winner Urso ut Eyther-Land JuS, ES, HZP, JEP, VGP, HN, ABL 1936, LL 2904, DGStB 47155 VDH/DPSZ 172/96, HD fast normal
		SV-99 Vidjoels Greta Garbo S44284/97

Jaz of Magic Fields Derby(DK) VDH/DPSZ 136/04 HD A1	DPCh, DSCh, Tschako von Gut Schönberg	DSCh., IACH., DPCh, Dt.Ch (VDH), DSchCh., ISchCh., WinnerEC'94; 95 Wayne vom Eixelberg HAP, TAN, HZP, AS, FJ, Tr., FPS, HP, GT, LL 2523 VDH/DPSZ 69/92, HD fast normal
	HP, JuS, ES, VGP, HJS, PS, HJPS, BP, Btr., ABL 2493, LL 3191, DGStB 52617 VDH/DPSZ 167/01 HD fast normal	Newa von Gut Schönberg Jus, JAP ABL 1891 VDH/DPSZ 26/95, HD normal
	Forester's Lovestory of Darkmoor JuS ABL 2027 VDH/DPSZ 68/97 HD normal	Topas ton Honhues JuS, HP, JEP ABL 1875, LL 2824, VDH/DPSZ 119/94, HD fast normal; VJS'96, BS'97, ES'99, Dt.Ch.(VDH) Forester's India of Darkmoor VJP, ABL 1775 VDH/DPSZ 97/94, HD fast normal

R² - Wurf Forester's ... of Darkmoor Wurf-Nr.: GS 10-12

Dagmar Bartels, Rothenfeld 6, 30916 Isernhagen

Tel.: 05139/4908 E-Mail: foresters@gmx.de

Decktag: 09.03.2010 - Wurftag: 09.05.2010 - Welpen: 3,3

VDH/ DPSZ	Täto- Nr.	Chip-Nr.	Name des Hundes	R/H	Farbe	Besonderheiten/ Anomalien - zur Zeit der Wurfabnahme
GS 10/075	ohne	276098102795021	Raindancer	Rüde	schw/rot	
GS 10/076	ohne	276098102802291	Rocket Man	Rüde	schw/rot	
GS 10/077	ohne	276098102802882	Royalflash	Rüde	schw/rot	
GS 10/078	ohne	276098102793429	Remember Me	Hündin	schw/rot	
GS 10/079	ohne	276098102788125	Romina Power	Hündin	schw/rot	
GS 10/080	ohne	276098102801966	Rose in Black	Hündin	schw/rot	

Wurfabnahme am 03.07.2010 durch RGZ Frank Kohnert

Geburtsverlauf: normal

Yennadon Dynamic Dan JuS, ES ABL 2999, LL 3575 VDH/DPSZ GS 08/063 ZB-Ursp. KCR AH05120611 HD A1	ShCh. Dunfion Inverkip KCSB 0581CQ HD 5/3	ShCh. Liric the Jolly Swagman KCSB 1747 CK HD 3/3
		Dunfion Gigha KCSB 0754CM HD 7/6
	Ch. Yennadon Time for Tavy KCSB 1634CP HD 6/14	Sh.Ch. Yennadon Prime Time KCSB 1096CL, HD 9/5 Ch. Gaidheal Sorrel at Yennadon KCSB 0963CL, HD 8/8
Forester's Lara of Darkmoor JuS ABL 2982 VDH/DPSZ GS 07/172 HD A1	Dt.Ch.(VDH), DSchCh. Earth Fire from Fire'sons Garden Derby(DK), JAP(GSCD), PS, ES, HAP(GSCD), HZP, HJS, ABL 2807, LL 3399 NHSB 2549973 HD A1	Dt.Ch.(VDH), WS'03,Kamp.NL, BS'04 Boyers Shillow NHSB 2375184 HD A Benagin Going Places NHSB 2459234 HD A
	LS Forester's Xinia of Darkmoor VJP, JAP(GSCD), JEP VDH/DPSZ 33/02 HD normal	ISch.Ch, DSchCh., Dt.Ch.(VDH), BJS'99, VS'01, LS Forester's Painted-Black of Darkmoor JuS, ES, ABL 2253, LL 3130 VDH/DPSZ 197/98, HD normal Dt.Ch. (VDH), BS'01, LS Sunsetter's Lullaby of Birdland JuS, ABL 2251 VDH/DPSZ 28/00, HD normal

F - Wurf Flynnrock's ... Wurf-Nr.: GS 10-13

Ramona & Nastasja Vatter, Nastätter Str. 29, 56346 St. Goarshausen

Tel.: 06771/802533 E-Mail: Flynnrocks@gmx.de

Decktag: 13.03.2010 - Wurfstag: 15.05.2010 - Welpen: 6,3

VDH/ DPSZ	Täto- Nr.	Chip-Nr.	Name des Hundes	R/H	Farbe	Besonderheiten/ Anomalien - zur Zeit der Wurfabnahme
GS 10/081	ohne	276096901001973	Flynn	Rüde	schw/rot	
GS 10/082	ohne	276096900375934	Faux Pas	Rüde	schw/rot	
GS 10/083	ohne	276096901007744	Felipe	Rüde	schw/rot	
GS 10/084	ohne	276096901008717	Friedel	Rüde	schw/rot	
GS 10/085	ohne	276096901001682	Fred	Rüde	schw/rot	
GS 10/086	ohne	276096901001668	Fero	Rüde	schw/rot	
GS 10/087	ohne	276096901009412	Filippa	Hündin	schw/rot	
GS 10/088	ohne	276096901000224	Feebee	Hündin	schw/rot	kl. Nabelbruch
GS 10/089	ohne	276096901007109	Frieda	Hündin	schw/rot	klitzekleiner Nabelbruch

Wurfabnahme am 10.07.2010 durch RGZ Jochen Haas

Geburtsverlauf: normal

Dt.Ch.(VDH), BS'08, Dt.Ch.(Club) Warchant Twilight Bolero FES, HJS, HAP (GSCD), JAP (GSCD), Int.Derby (solo) JS solo/paar, BP, St.Hubertus (GSCD), FPS LL 3400 VDH/DGSZ 03/1878 HD A2	Austr..Ch Brodruggan Black Night	Ch. Triseter Ebonie Nirvana AKC SN89810401
	Austr.3100072657,	Austr.Ch. Tahtan Black Magic Austr.1294056
	Austr.Ch. Warchant Owl on the Wing	Am.Ch., Can.Ch. Sandpiper's Blockade Runner CAN Imp. USA 1035191
	Austr.1521548	Austr.Ch. Warchant Hilan Belle Austr.1187392

Flynnrock's Eve'Heda JAP (GSCD) ABL 2998 VDH/DPSZ GS 07/225 HD A1	LJS, Dt.Ch.(VDH), VJS'06, VS'07 Fieldtalk's Eternalfantasy	Portugal Champ., Espania Champ. Stilmeadows Blak'N'Tan Fantasy VDH/DPSZ 183/97 ZB-Nr. Ur.: AKC SN 377441/04, HD normal
	JuS ABL 2646 VDH/DPSZ 31/04 HD A1	ISchCh.,DSchCh.,Dt.Ch(VDH), SwissCh., VJS '00, VS '00, LJS, LS, EJS, Sunsetter's Rhapsody in Blue JuS, HJS, HZP, JEP, ABL 2338, LL 3095 VDH/DPSZ 01/00 HD normal
	Flynnrock's Ace JAP (GSCD), VDH/DPSZ 39/03 HD A1	F.Ch., ISchCh., ChCS., ChGT., Tr.P/GT Jagger des Pierres du Jour F.Tr.(s/c), GT (s/c) LOF 7 SG 026456/04562, HD A Sunsetter's Chiquitita JAP (GSCD), HAP (GSCD) VDH/DPSZ 111/01 HD normal

A - Wurf Nordic Gordon Hunters ... Wurf-Nr.: GS 10-14

Jutta Bornschein, Francoper Str. 84, 21147 Hamburg
 Tel.: 040/70385641 E-Mail: Jutta.Bornschein@online.de

Decktag: 16.03.2010 - Wurfstag: 19.05.2010 - Welpen: 2,4

VDH/ DPSZ	Täto- Nr.	Chip-Nr.	Name des Hundes	R/H	Farbe	Besonderheiten/ Anomalien - zur Zeit der Wurfabnahme
GS 10/090	ohne	276096100278046	Acamar	Rüde	schw/rot	
GS 10/091	ohne	276096100278170	Aquila	Rüde	schw/rot	
GS 10/092	ohne	276096100278140	Ankaa	Hündin	schw/rot	kl. weißer Brustfleck
GS 10/093	ohne	276096100276783	Alula	Hündin	schw/rot	
GS 10/094	ohne	276096100279599	Adhara	Hündin	schw/rot	
GS 10/095	ohne	276096100277355	Alchiba	Hündin	schw/rot	

Wurfabnahme am 12.07.2010 durch RGZ Dagmar Meyer

Geburtsverlauf: normal

Inkersall Bullfinch KCR AD01879501 HD 11/12 Der Deckrüde wurde nicht nach den Bestimmungen des Vereins für Pointer & Setter e.V. gem. ZZ0 3.1 geprüft	Inkersall Imperial Eagle KCR U2535401U03	Sh.Ch. Inkersall King Eider KCSB 4735BW
		Inkersall Silver Pheasant KCR N4657103 N03
	Inkersall Wren KCR AB00582309	Sh.Ch. Florscott am Grantach KCSB 1115CH
		Inkersall Jenny Wren KCR U3050305U03

Magic Ninja's Brentana JAP(GSCD), HAPo.W.(GSCD) VDH/DPSZ 264/04 HD B1	Dt.Ch.(VDH), ISchCh. Sam von Catenhorn HAP, JAP(GSCD), HZP, Int.Derby solo, BP VDH/DGSZ 01/1657 HD B1	Nymarken's Freddy Fraek J.-Anlage(Paar), Alterssuche(Paar), Jagdsuche(Paar), Apport-Prf. DKK 23866/94 HD B1
		Pola von Catenhorn JAP, HAP, Int.Derby(solo), Wasser I.E. VDH/DGSZ 98/1286 HD B1
	Öst.Ch. Camelot's Princess Grey Dove AZP LL 3168 ÖHZB GS 880 HD normal	EJS, ES, LS, Dt.Ch.(VDH) Camelot's Prince Country-Squire JuS, HZP, VGP, ÖHZB GS 781 HD normal
		Ung. KS96, LS Virginia vom Frohnhof JuS, FJP ÖHZB GS 79, ZB-Ur: VDH/DPSZ 128/92, HD normal

E - Wurf ... vom Gauhof Wurf-Nr.: GS 10-15

Karl Fleischmann, Gaubüttelbrunner Str. 22, 97232 Sulzdorf

Tel.: 09334/8529 E-Mail: Karl-Fleischmann@web.de

Decktag: 02.04.2010 - Wurftag: 05.06.2010 - Welpen: 5,4

VDH/ DPSZ	Täto- Nr.	Chip-Nr.	Name des Hundes	R/H	Farbe	Besonderheiten/ Anomalien - zur Zeit der Wurfabnahme
GS 10/096	960	276097202098647	Enzo	Rüde	schw/rot	
GS 10/097	970	276097202107758	Earl	Rüde	schw/rot	
GS 10/098	980	276097202099637	Elvis	Rüde	schw/rot	
GS 10/099	990	276097202096993	Elwood	Rüde	schw/rot	
GS 10/100	1000	276097202099639	Erik	Rüde	schw/rot	
GS 10/101	1010	276097202098844	Enya	Hündin	schw/rot	winziger Nabelbruch
GS 10/102	1020	276097202097405	Eyla	Hündin	schw/rot	
GS 10/103	1030	276097202098778	Evita	Hündin	schw/rot	
GS 10/104	1040	276097202098518	Eyka	Hündin	schw/rot	

Wurfabnahme am 31.07.2010 durch RGZ Gisela von Wrangell

Geburtsverlauf: normal

ISchCh., DSchCh., LS, Dt.Ch.(VDH), ES'06 Disney vom Pinner Moor JuS, Derby, HZP mlE, VGP,FJS, Btr., ES, HN ABL 2610, LL 3296, DGStB 54954 VDH/DPSZ 22/03 HD A1	ISchCh.,DSchCh.,Dt.Ch.(VDH), Ned.Kamp.,LS, BJS, LJS, VJS Forester's Ironduke of Darkmoor ES, VSwp III, HN, VJP; sil ABL 1774, LL 2811 VDH/DPSZ 93/94 HD normal	Ned.-Ch., BS'94 Divine Eye from Fire'sons Garden NHSB 1.590.710, HD fast normal BS, Dt.Ch.(VDH) LS, LJS, EJS, WJS, Primus jun. Lessly vom Frohnhof JuS, ABL 1284 VDH/DPSZ 24/89, HD normal
	Alisa vom Sperlingsgarten JuS, Derby, FES, AZP, VGP, Btr., BPmSw, ABL: 2110, LL: 2954, DGStB: 46798 VDH/DPSZ 162/95 HD normal	Clyde vom Sprantal JuS, HAP, HZP, ES, PS, HJP, JS, GT ABL 1498, LL 2525 VDH/DPSZ 49/92, HD fast normal
	VDHDPSZ 162/95 HD normal	Inka von der Mark JuS, VGP, JAP, HZP, BP, JEP ABL 1170, LL 2315, DGStB 37967 VDH/DPSZ 147/88, HD fast normal
Black Ronja vom Eixelberg JuS, JAP (GSCD), Int.Derby paar, AZP mlE, BP. ABL 2914, LL 3569 VDH/DPSZ GS 07/164 HD A1	Dt.Ch.(VDH), LS Valentino vom Eixelberg FES, HAP, AZP, JAP (GSCD), Int. Derby solo, JS solo, BP, LL 3465 VDH/DPSZ 113/04 HD A2	Ch.d'Europe'01/'02, Tr., ISchCh., Dt.Ch.(VDH), Ech. ÖCh.,L.S., Fr.A.CH Nemo vom Eixelberg FPS,GS,GT,HPS,HAP, Int.Derby, FT, JPS, HP, LL 3148, VDH/DPSZ 201/99, HD normal
	Xena vom Eixelberg JAP(GSCD) VDH/DPSZ 96/05 HD A2	Merlin's Hunter of Gordon JuS, JAP, HAP(GSCD), Derby Int.solo, FES, GT, FT, ABL 2432 VDH/DPSZ 191/00, HD normal
		WS'03, Dt.Ch.(VDH), Nana vom Eixelberg JuPS, JuS, Int.Derby couple/solo, GT, FT, HAP m.W., Abl 2389 VDH/DPSZ 209/99, HD normal

B - Wurf ... vom Helenstein Wurf-Nr.: GS 10-16

Eberhard Knopf, Dorfstr. 62, 7646 Großbockedra
Tel.: 036428/61605 E-Mail: Eberhard.Knopf@web.de

Decktag: 05.04.2010 - Wurfstag: 05.06.2010 - Welpen: 6,2

VDH/ DPSZ	Täto- Nr.	Chip-Nr.	Name des Hundes	R/H	Farbe	Besonderheiten/ Anomalien - zur Zeit der Wurfabnahme
GS 10/105	1050	276098102830651	Bic Alec	Rüde	schw/rot	Nabelbruch
GS 10/106	1060	276098102840538	Barack	Rüde	schw/rot	
GS 10/107	1070	276098102826127	Baxter	Rüde	schw/rot	
GS 10/108	1080	276098102823538	Bonito	Rüde	schw/rot	
GS 10/109	1090	276098102824767	Brix	Rüde	schw/rot	kl. weißer Brustfleck
GS 10/110	1100	276098102824972	Blizzard	Rüde	schw/rot	
GS 10/111	1110	276098102827205	Bonita	Hündin	schw/rot	
GS 10/112	1120	276098102826064	Brenda-Jolie	Hündin	schw/rot	

Wurfabnahme am 31.07.2010 durch RGZ Mathias Salzbrenner

Geburtsverlauf: normal

Caledonian Hunters Alec JuS, GT solo, HZP mIE, St. Hubertus, BP, SwII/ sekundiert ABL 2870, LL 3510 VDH/DPSZ 97/06 HD A2	DPCh., DSCh. Zidane ut Eyther-Land JuS, PS, HP, HJPS, FT solo, FT paar, GT paar, VGP, Derby (DK), Int. Derby paar, JS solo, BP, St Hub., FJS ABL 2249, LL 3091, DGStB 51218 VDHDPSZ 155/98, HD normal	DPCh, DSCh, DSchCh, LS, Dt.Ch.(VDH) Scout ton Honhues JuS, Derby, ES, PS, HZP, HJS, HJPS, JS, FT, BP, VGP, TAN, ABL 1715, LL 2728, DGStB 44600 VDHDPSZ 32/94, HD normal	
	DPCh. Merlin's Jolie of Gordon JuS, JuPS, PS, HP, FT solo/paar, GT paar, HZP mIE, JS solo, BP ABL 2484, LL 3065 VDHDPSZ 128/98 HD normal	ISchCh, DSchCh.,Dt.Ch(VDH), Belg.Winner, ES, VS, LS, LJS Ulsa ut Eyther-Land JuS, ES, HZP, JEP, HJS, ABL 1937, LL 2906 VDHDPSZ 175/96, HD fast normal	ISchCh, Dt.Ch.(VDH), DSchCh., LS Black Mystery Chinook JAP, HAP, Derby Int., GT, FT, JS, FES, SHSB 581679, HD normal
	DPCh. Merlin's Emily of Gordon JAP(GSCD), Int.Derby solo, FES, FT couple, GT solo, JS solo, HAP(GSCD) VDHDPSZ 128/98, HD A2		ISchCh., DSchCh., Dt.Ch.(VDH), LS, LJS, BJS, VJS'96, Ned.K. Forester's Ironduke of Darkmoor ES, VSwPIII, HN, VJP, Wasserprf., LL 2811, ABL 1774 VDHDPSZ 93/94, HD normal
Alisa vom Helenstein AZP, VGP, BPmSw LL 3505, DGStB 61087 VDH/DPSZ 82/06 HD A1	LS, ISchCh., DSchCh.,Dt.Ch.(VDH), ES'06 Disney vom Pinnower Moor JuS, HZP, VGP, ES, HN, Derby, FJS, Btr. ABL 2610, LL 3296, DGStB 54954 VDHDPSZ 22/03, HD A1	Alisa vom Sperlingsgarten JuS, Derby, FES, AZP, VGP, BPmSw., Btr. ABL 2110, LL 2954, DGStB 46798 VDHDPSZ 162/95 HD normal	
	Curby vom Pinnower Moor JuS, ES, AZP, HJS, BPmSw, VGP ABL 2487, LL 3273, DGStB 55891 VDHDPSZ 18/02 HD fast normal	Ilex vom Meerer Busch Int. Derby, JAP, Solms, PS, VGP, Btr., Vbr., SwI LL 2770, DGStB 43716 VDHDPSZ 83/94, HD normal	DSchCh., Dt.Ch.(VDH), LS Annabell vom Pinnower Moor Derby, HAP, JAP, HZP, AZP, BPmSw, VGP, Btr. ABL 2226, LL 3077, DGStB 50075 VDHDPSZ 17/99, HD normal

J - Wurf ... vom Pinnower Moor Wurf-Nr.: GS 10-17

Irmela Pinkwart, Chopinstr. 6, 16515 Oranienburg
Tel.: 03301/532440 E-Mail: irmelapinkwart@alice.de

Decktag: 10.04.2010 - Wurftag: 11.06.2010 - Welpen: 6,3

VDH/ DPSZ	Täto- Nr.	Chip-Nr.	Name des Hundes	R/H	Farbe	Besonderheiten/ Anomalien - zur Zeit der Wurfabnahme
GS 10/113	1130	276098102965020	John	Rüde	schw/rot	z.Z. erst 1 Hoden abgestiegen
GS 10/114	1140	276098102967133	Jazz	Rüde	schw/rot	
GS 10/115	1150	276098102964755	Jogi	Rüde	schw/rot	
GS 10/116	1160	276098102964073	Joschka	Rüde	schw/rot	
GS 10/117	1170	276098104018030	Jesko	Rüde	schw/rot	
GS 10/118	1180	276098102951194	Jacob	Rüde	schw/rot	z.Z. Rückbiss
GS 10/119	1190	276098102955505	Jeluna	Hündin	schw/rot	
GS 10/120	1200	276098102956718	Joy	Hündin	schw/rot	
GS 10/121	1210	276098102954611	Juwel	Hündin	schw/rot	

Wurfabnahme am 06.08.2010 durch RGZ Dr. Katrin Schmidt

Geburtsverlauf: normal

<p>Dt.Ch.(VDH), DSchCh. Flash vom Pinnower Moor</p> <p>JuSH, ES, FES, HP, HJS, FT solo, HZP oIE, AZP, VGP, HAP (GSCD), Int. Derby solo, JEP, BPmSw, JS solo, Btr., /, HN ABL 2801, LL 3449, DGStB 57612</p> <p>VDH/DPSZ 305/04 HD A1</p>	<p>ISch.Ch, DSchCh., Dt.Ch.(VDH), BJS'99, VS'01, LS Forester's Painted-Black of Darkmoor JuS, ES, ABL 2253, LL 3130 VDH/DPSZ 197/98 HD normal</p>	<p>NL.Ch., Zwinny Bandyta Dutch Jagger NHSB 2019310 HD fast normal</p>	
	<p>DSchCh., Dt.Ch.(VDH), LS Annabell vom Pinnower Moor Derby, HAP, JAP, HZP, AZP, BPmSw, VGP, Btr. ABL 2226, LL 3077, DGStB 50075 VDH/DPSZ 17/99, HD normal</p>	<p>Dt.Ch.(VDH), LS, VS'01 Timberley van Monte die Angeli JuS, JAP, ABL 1853 LOSH 747931, HD normal</p>	<p>Nero Ebony HAP, JAP, HZP, JEP, Btr., VGP DGStB 40513 VDH/DGSZ 90/0310513, HD normal</p>
	<p>Alisa vom Sperlingsgarten JuS, Derby, FES, AZP, VGP, BPmSw., Btr. ABL 2110, LL 2954, DGStB 46798 VDH/DPSZ 162/95 HD normal</p>		
<p>Gillian vom Pinnower Moor</p> <p>JuS, PS, AZP, Derby(DK), BP, ES ABL 2841, LL 3472</p> <p>VDH/DPSZ 184/05 HD A2</p>	<p>Bromus vom Pinnower Moor</p> <p>JuS, VJP, BPmSw, HN</p> <p>VDH/DPSZ 24/01 HD normal</p>	<p>Jason vom Meerer Busch JAP, HZP, VGP, BP ABL 2022, LL 2835, DGStB 45549 VDH/DPSZ 171/94, HD normal</p>	
	<p>Dt.Ch.(VDH), Estrell vom Pinnower Moor</p> <p>JuS, PS, Derby(DK), BPmSw, HN ABL 2533, LL 3310,</p> <p>VDH/DPSZ 207/03 HD B1</p>	<p>Alisa vom Sperlingsgarten JuS, Derby, FES, AZP, VGP, BPmSw., Btr. ABL 2110, LL 2954, DGStB 46798 VDH/DPSZ 162/95, HD normal</p>	<p>ISchCh., DSchCh., Dt.Ch.(VDH), Lux.Ch., LS, VS'03 Sunsetter's Just A Gigolo HJS, HP, ES, JEP, GT solo, LL 3096 VDH/DPSZ 184/99, HD normal</p>
	<p>Annabell vom Pinnower Moor Derby, HAP(GSCD), JAP(GSCD), HZP, AZP, BPmSw, VGP, Btr., ABL 2226, LL 3077, DGStB 50075 VDH/DPSZ 17/99, HD normal</p>		

G - Wurf ... vom Eixelberg Wurf-Nr.: GS 10-18

Gerd Sebald, Bert-Brecht-Str. 15, 85092 Kösching
Tel.: 08456/7464 E-Mail: gerhard-sebald@t-online.de

Decktag: 28.05.2010 - Wurfstag: 31.07.2010 - Welpen: 4,4(4,5)

VDH/ DPSZ	Täto- Nr.	Chip-Nr.	Name des Hundes	R/H	Farbe	Besonderheiten/ Anomalien - zur Zeit der Wurfabnahme
GS 10/122	1220	276094100149660	Gerry	Rüde	schw/rot	
GS 10/123	1230	276094100149665	Gido	Rüde	schw/rot	
GS 10/124	1240	276094100149666	Gino	Rüde	schw/rot	
GS 10/125	1250	276094100149757	Gismo	Rüde	schw/rot	
GS 10/126	1260	276094100149758	Gera	Hündin	schw/rot	
GS 10/127	1270	276094100149761	Gina	Hündin	schw/rot	
GS 10/128	1280	276094100149762	Gini	Hündin	schw/rot	
GS 10/129	1290	276094100149788	Gucci	Hündin	schw/rot	

Wurfabnahme am 24.09.2010 durch RGZ Gisela von Wrangell

Geburtsverlauf: normal

LS Coachman's Leroy Brown JuS, ES, PS, VJP, JAP(GSCD), ABL 2902; LL 3535 VDH/DPSZ GS 07/083 HD A1	Dt.Ch.(VDH), DSchCh. Earth Fire from Fire'sons Garden Derby(DK), JAP(GSCD), PS, ES, HAP(GSCD), HZP, HJS, ABL 2807, LL 3399 NHSB 2549973 , HD A1	Dt.Ch.(VDH), WS'03,Kamp.NL, BS'04 Boyers Shillow NHSB 2375184 HD A
	Dt.Ch.(VDH), DSchCh. Dt.Ch.(VDH), LS Forester's Nightshadow of Darkmoor JuS, ES, ABL 2156, LL 3200 VDH/DPSZ 207/97,HD normal	Benagin Going Places NHSB 2459234 HD A
	Dt.Ch.(VDH), ÖCh., LS, Vet.Ch.(VDH) Coachman's Danger-Mouse JEP, JuS, ES, VJP, HJS, HZP, HP, VGP ABL 2355, LL 3139, DGStB 51346 VDH/DPSZ 229/99 HD normal	Dt.Ch. (VDH), DSchCh. Forester's Glorybee of Darkmoor JuS, ES, BP, ABL 1669, LL 2739 VDH/DPSZ 46/93, HD leicht
Viktoria vom Eixelberg HAP, Derby Solo, PS, FT, JS solo LL 3398 VDH/DPSZ 118/04 HD A1	Ch.d'Europe'02,'03, Tr. ISchCh., Dt.Ch.(VDH), ECh. ÖCh.,LS Nemo vom Eixelberg FPS, GS, GT, HPS, HAPm.I.E., Fr.A.Ch., Int. Derby, FT, JPS, HP, LL 3184 VDH/DPSZ 201/99 HD normal	Tr.,DPCh., Dt.Ch(VDH), ISchCh., DSchCh.,IACH., Winner Europa Cup'94;'95 Wayne vom Eixelberg HAP, TAN, HZP, AS, FJ, FPS, HP, GT, LL 2523, VDH/DPSZ 69/92, HD fast normal
	ISchCh.,Dt.Ch.(VDH), DSchCh. Fee vom Eixelberg JuS, PS, FT, Derby(solo), Derby(Paar), GT, Tr. ABL 1924, LL 2989 VDH/DPSZ 199/96 HD normal	Tr.,DPCh.,Dt.Ch(VDH), LS, ISchCh., DSchCh., GT, GS, JS, HP, IACH., Fr.A.Ch., Inka vom Eixelberg FT couple, Tr., GT, GS, JS, HP, Derby solo, HAP, AS, Ch.D'Europe par equipe 02 VDH/DPSZ 161/97, HD leicht,
	Tr.,DPCh., Dt.Ch(VDH), ISchCh., DSchCh.,IACH., Winner Europa Cup'94;'95 Wayne vom Eixelberg HAP, TAN, HZP, AS, FJ, FPS, HP, GT, LL 2523 VDH/DPSZ 69/92, HD fast normal	Dt.Ch.(VDH) Vroni vom Eixelberg JuS, ES, HAP, FPS, FJS, LL 2658 VDH/DPSZ 80/91, HD fast normal

G - Wurf Scotland King's ... Wurf-Nr.: GS 10-19

Eva König, Ringstr. 18, 6918 Mark-Zwuschen/Stadt Jessen
 Tel.: 035387/71251 E-Mail: info@kings-gordon.de

Decktag: 30.05./1.06.2010 - Wurftag: 04.08.2010 - Welpen: 2,6

VDH/ DPSZ	Täto- Nr.	Chip-Nr.	Name des Hundes	R/H	Farbe	Besonderheiten/ Anomalien - zur Zeit der Wurfabnahme
GS 10/130	1300	276098104044611	Galileo	Rüde	schw/rot	
GS 10/131	1310	276098104044085	Gabor	Rüde	schw/rot	
GS 10/132	1320	276098104038384	Gesa	Hündin	schw/rot	
GS 10/133	1330	276098104042234	Grace	Hündin	schw/rot	
GS 10/134	1340	276098104040107	Godiva	Hündin	schw/rot	
GS 10/135	1350	276098104039992	Greta	Hündin	schw/rot	
GS 10/136	1360	276098104040493	Glenda	Hündin	schw/rot	
GS 10/137	1370	276098104041851	Georgette	Hündin	schw/rot	

Wurfabnahme am 01.10.2010 durch RGZ Mathias Salzbrenner

Geburtsverlauf: normal

<p>Dt.Ch.(VDH), DSchCh. Flash vom Pinnower Moor</p> <p>JuSH, ES, FES, HP, HJS, FT solo, HZP oIE, AZP, VGP, HAP (GSCD), Int. Derby solo, JEP, BPmSw, JS solo, Btr., /, HN ABL 2801, LL 3449, DGStB 57612</p> <p>VDH/DPSZ 305/04 HD A1</p>	<p>ISch.Ch, DSchCh., Dt.Ch.(VDH), BJS'99, VS'01, LS Forester's Painted-Black of Darkmoor</p> <p>JuS, ES, ABL 2253, LL 3130 VDH/DPSZ 197/98 HD normal</p>	<p>NL.Ch., Zwinny Bandyta Dutch Jagger NHSB 2019310 HD fast normal</p>	
	<p>Dt.Ch.(VDH), LS, VS'01 Timberley van Monte die Angeli JuS, JAP, ABL 1853 LOSH 747931, HD normal</p>	<p>DSchCh., Dt.Ch.(VDH), LS Annabell vom Pinnower Moor</p> <p>Derby, HAP, JAP, HZP, AZP, BPmSw, VGP, Btr. ABL 2226, LL 3077, DGStB 50075 VDH/DPSZ 17/99, HD normal</p>	<p>Nero Ebony HAP, JAP, HZP, JEP, Btr., VGP DGStB 40513 VDH/DGSZ 90/0310513, HD normal</p>
	<p>Alisa vom Sperlingsgarten JuS, Derby, FES, AZP, VGP, BPmSw., Btr. ABL 2110, LL 2954, DGStB 46798 VDH/DPSZ 162/95 HD normal</p>		
<p>Alexa vom Klosterhook</p> <p>JuS, AZP, JAP (GSCD), JEP, /, ABL 2627, LL 3511</p> <p>VDH/DGSZ 03/1863 HD A1</p>	<p>Bajadzo von Frenkeloe</p> <p>VJP, Int.Derby solo, JS solo, HAP(GSCD), HZP, VGP, Btr.,</p> <p>VDH/DGSZ 99/1467 HD A2</p>	<p>Black Devil's Borsalino JuS, VJP, HAP, FES, AZP, VGP, Btr. DGStB 42544, VDH/DPSZ 22/92 HD fast normal</p>	
	<p>Chelsea vom Wolthaus</p> <p>JAP, HAP, HZP, BP</p> <p>VDH/DGSZ 99/1420 HD A1</p>	<p>Alea vom Wolthaus HAP, Int.Derby(solo), LL 9708 VDH/DGSZ 96/1101 HD normal</p>	<p>Gullit vom Meerer Busch JuS, HZP, VGP, ES, HN DGStB 44254, LL 2774, ABL 1652 VDH/DPSZ 175/92 HD normal</p>
		<p>Gamba von Catenhorn JAP, HAP, JS, HZP, VGP, JEP, Btr. DGStB 43105, LL 9311 VDH 91/031 0659 HD normal</p>	

R - Wurf ... Black-Star of Heathmoor Wurf-Nr.: GS 10-20

Doris Helle, Twistenberg 50, 27404 Seedorf
 Tel.: 04281/954241 E-Mail: blackstarhelle@web.de

Decktag: 09.06.2010 - Wurfstag: 08.08.2010 - Welpen: 6,8(6,9)

VDH/ DPSZ	Täto- Nr.	Chip-Nr.	Name des Hundes	R/H	Farbe	Besonderheiten/ Anomalien - zur Zeit der Wurfabnahme
GS 10/138	ohne	276093400111089	Running-Man	Rüde	schw/rot	
GS 10/139	ohne	276093400114873	Rich	Rüde	schw/rot	
GS 10/140	ohne	276093400109331	Robin-Hood	Rüde	schw/rot	Nabelbruch
GS 10/141	ohne	276093400111544	Reggae-Man	Rüde	schw/rot	
GS 10/142	ohne	276093400112539	Roling-Stone	Rüde	schw/rot	
GS 10/143	ohne	276093400110144	River	Rüde	schw/rot	z.Z. Einhoder
GS 10/144	ohne	276093400099268	Red Violin	Hündin	schw/rot	
GS 10/145	ohne	276093400114647	Rich and Beautiful	Hündin	schw/rot	
GS 10/146	ohne	276093400114701	Roxanne	Hündin	schw/rot	
GS 10/147	ohne	276093400111920	Rihanna	Hündin	schw/rot	
GS 10/148	ohne	276093400113107	Revolution	Hündin	schw/rot	
GS 10/149	ohne	276093400110293	Rendezvous	Hündin	schw/rot	
GS 10/150	ohne	276093400114042	Rainbow Girl	Hündin	schw/rot	
GS 10/151	ohne	276093400113441	Ronda	Hündin	schw/rot	

Wurfabnahme am 02.10.2010 durch RGZ Frank Kohnert

Geburtsverlauf: normal

Yennadon Dynamic Dan JuS, ES ABL 2999, LL 3575	ShCh. Dunfion Inverkip KCSB 0581CQ HD 5/3	ShCh. Liric the Jolly Swagman KCSB 1747 CK, HD 3/3
		Dunfion Gigha KCSB 0754CM HD 7/6
VDH/DPSZ GS 08/063 ZB-Ursp. KCR AH05120611 HD A1	Ch. Yennadon Time for Tavy KCSB 1634CP HD 6/14	Sh.Ch. Yennadon Prime Time KCSB 1096CL, HD 9/5
		Ch. Gaidheal Sorrel at Yennadon KCSB 0963CL, HD 8/8

Forester's La Fee of Darkmoor JuS ABL 2972	Dt.Ch.(VDH), DSchCh. Earth Fire from Fire'sons Garden Derby(DK), JAP(GSCD), PS, ES, HAP(GSCD), HZP, HJS, ABL 2807, LL 3399 NHSB 2549973 HD A1	Dt.Ch.(VDH), WS'03,Kamp.NL, BS'04 Boyers Shillow NHSB 2375184, HD A
		Benagin Going Places NHSB 2459234 HD A
	LS Forester's Xinia of Darkmoor VJP, JAP(GSCD), JEP	ISch.Ch, DSchCh., Dt.Ch.(VDH), BJS'99, VS'01, LS Forester's Painted-Black of Darkmoor JuS, ES, ABL 2253, LL 3130 VDH/DPSZ 197/98, HD normal
VDH/DPSZ GS 07/171 HD A1	VDH/DPSZ 33/02 HD normal	Dt.Ch. (VDH), BS'01, LS Sunsetter's Lullaby of Birdland JuS, ABL 2251 VDH/DPSZ 28/00, HD normal

C - Wurf ... de lütt Nordlicht Wurf-Nr.: GS 10-21

Vera und Thomas Kwaterski, Kirchenweg 18, 24811 Owschlag

Tel.: 04336/999704 E-Mail: v.kwaterski@gmx.de

Decktag: 28.06.2010 - Wurfstag: 26.08.2010 - Welpen: 2,6(2,8)

VDH/ DPSZ	Täto- Nr.	Chip-Nr.	Name des Hundes	R/H	Farbe	Besonderheiten/ Anomalien - zur Zeit der Wurfabnahme
GS 10/152	ohne	276098102950207	Chelly-Connor	Rüde	schw/rot	
GS 10/153	ohne	276098102950616	Chester	Rüde	schw/rot	
GS 10/154	ohne	276098102947272	Carolin	Hündin	schw/rot	
GS 10/155	ohne	276098102941315	Catalyn	Hündin	schw/rot	weißer Brustfleck
GS 10/156	ohne	276098102942415	Celine	Hündin	schw/rot	weißer Brustfleck
GS 10/157	ohne	276098102942705	Channel	Hündin	schw/rot	
GS 10/158	ohne	276098102943972	Curly-Sue	Hündin	schw/rot	
GS 10/159	ohne	276098102947800	Caja	Hündin	schw/rot	

Wurfabnahme am 20.10.2010 durch RGZ Christine Ebeling

Geburtsverlauf: normal

Yennadon Dynamic Dan JuS, ES ABL 2999, LL 3575	ShCh. Dunfion Inverkip KCSB 0581CQ HD 5/3	ShCh. Liric the Jolly Swagman KCSB 1747 CK, HD 3/3
		Dunfion Gigha KCSB 0754CM HD 7/6
VDH/DPSZ GS 08/063 ZB-Ursp. KCR AH05120611 HD A1	Ch. Yennadon Time for Tavy KCSB 1634CP HD 6/14	Sh.Ch. Yennadon Prime Time KCSB 1096CL, HD 9/5
		Ch. Gaidheal Sorrel at Yennadon KCSB 0963CL, HD 8/8

Bluenight of Lisa Home JuS, AZP, HAP(GSCD) ABL 2562	ISch.Ch, DSchCh., Dt.Ch.(VDH), BJS'99, VS'01, LS Forester's Painted-Black of Darkmoor	NL.Ch., Zwinny Bandyta Dutch Jagger NHSB 2019310 HD fast normal
	JuS, ES, ABL 2253, LL 3130 VDH/DPSZ 197/98 HD normal	Dt.Ch.(VDH), LS, VS'01 Timberley van Monte die Angeli JuS, JAP, ABL 1853 LOSH 747931, HD normal
VDH/DPSZ 193703 HD A1	Alysha of Magic Fields Derby	Xanthos v.'T Blockhuijs ES, JAP, LL 2849 NHSB 1.992.668 HD-normal
	VDH/DPSZ 167/99 HD-fast normal	Forester's Lady of Darkmoor JuS, ABL 2151 VDH/DPSZ 65/97 HD-normal

H - Wurf Scotland King's ... Wurf-Nr.: GS 10-22

Eva König, Ringstr. 18, 6918 Mark-Zwuschen/Stadt Jessen

Tel.: 035387/71251 E-Mail: info@kings-gordon.de

Decktag: 12.07.2010 - Wurfstag: 17.09.2010 - Welpen: 4,2

VDH/ DPSZ	Täto- Nr.	Chip-Nr.	Name des Hundes	R/H	Farbe	Besonderheiten/ Anomalien - zur Zeit der Wurfabnahme
GS 10/160	1600	276098104070643	Harvey	Rüde	schw/rot	
GS 10/161	1610	276098104077237	Hancock	Rüde	schw/rot	Nabelbruch, kl. weißer Brustfleck
GS 10/162	1620	276098104076460	Hermes	Rüde	schw/rot	Nabelbruch, kl. weißer Brustfleck
GS 10/163	1630	276098104075245	Hunter	Rüde	schw/rot	
GS 10/164	1640	276098104072579	Holly	Hündin	schw/rot	
GS 10/165	1650	276098104071850	Hope	Hündin	schw/rot	

Wurfabnahme am 14.11.2010 durch RGZ Mathias Salzbrenner

Geburtsverlauf: Schnittgeburt

JCh.CR., Basco Lovec z Gordonu ZV, JP CLP/GS/6008/10 HD A1 Der Deckrüde wurde nicht nach den Bestimmungen des Vereins für Pointer & Setter e.V. gem. ZZ0 3.1 geprüft	Dt.Ch.(VDH) Flash vom Pinnower Moor JuSH, HJS, FT solo, HZP oIE, AZP, VGP, HAP (GSCD), Int. Derby solo, JEP, JS solo, Btr., /, HN ABL 2801, LL 3449, DGStB 57612 VDH/DPSZ 305/04, HD A1	ISch.Ch, DSchCh., Dt.Ch.(VDH), BJS'99, VS'01, LS Forester's Painted-Black of Darkmoor JuS, ES, ABL 2253, LL 3130 VDH/DPSZ 197/98, HD normal	
	Ch.CR Pegi z Podmarsovic VP,PZ,ZV CLP/GS/5620/08	DSchCh., Dt.Ch.(VDH), LS Annabell vom Pinnower Moor Derby, HAP, JAP, HZP, AZP, BPmSw, VGP, Btr. ABL 2226, LL 3077, DGStB 50075 VDH/DPSZ 17/99, HD normal	Ch.CR Agip Jinonicky dvur U-VZ, LZ, PZ, ZV CLP/GS/5329/03
			Ch.CR Megi z Podmarsovic U-VZ, ZV, VP, PZ CLP/GS/5397/04

Nera Black Gooseberry JAP(GSCD), HAP o.W.(GSCD), ES ABL 2813, LL 3572 VDH/DPSZ 172/04 HD A1	Int.SchCh., Dt.Ch.(VDH) Sundowner's Karroo JAP(GSCD), HAP, GT-solo, JS, Derby, JEP, HP, HJS, AP, FES, LL 2957 VDH/DGSZ 96/1194 HD normal	Nick de Herslage JAP, HAP, Int. Derby, HZP, VGP, JEP LL 9517, DGStB 45321 VDH/DGSZ 94/0909, HD normal (A)
		Sundowner's Flair JAP, HAP, int.Derby, FES LL 9502 VDH/DGSZ 93/0864, HD normal (A)
	LJS Etna Black Gooseberry Jus, VJP VDH/DPSZ 11/99 HD normal	LJS, LS, Dt.Ch.(VDH) Camelot's Prince Drum-Major VJP, ABL 1981 ÖHZB GS 811, HD normal

H - Wurf ... von Wersabe Wurf-Nr.: GS 10-23

Helga u. Gerhard Konsek, Wesermünder Str.6, 27628 Sandstedt-Wersabe

Tel.: 04702/350 E-Mail: h.konsek@gmx.de

Decktag: 01.08.2010 - Wurftag: 03.10.2010 - Welpen: 3,4(4,5)

VDH/ DPSZ	Täto- Nr.	Chip-Nr.	Name des Hundes	R/H	Farbe	Besonderheiten/ Anomalien - zur Zeit der Wurfabnahme
GS 10/166	1660	276094100145684	Haiko	Rüde	schw/rot	z.Z. Einhoder
GS 10/167	1670	276094100146188	Hendrix	Rüde	schw/rot	
GS 10/168	1680	276094100146064	Henry	Rüde	schw/rot	
GS 10/169	1690	276094100146041	Hannah	Hündin	schw/rot	
GS 10/170	1700	276094100146122	Heide	Hündin	schw/rot	
GS 10/171	1710	276094100146185	Hera	Hündin	schw/rot	
GS 10/172	1720	276094100146029	Hexe	Hündin	schw/rot	

Wurfabnahme am 01.12.2010 durch RGZ Frank Kohnert

Geburtsverlauf: normal

DPCh. Kemtin's Black Digger HP, HJS, FT paar, GT paar, AZP, HAP (GSCD), JAP (GSCD), Int.Derby solo/paar, JS solo/paar, VDH/DGSZ 06/2191 HD A1	Int.A.Ch.,F.A.CH.,Ch.d.Eur.'04, Tr Joop vom Eixelberg FT paar, Int. Derby solo, HAP o.W. (GSCD), Solo Automne, Couple Automne, LL 3147 VDH/DPSZ 177/98 HD normal	IACH., Trialer, Mayday de la Nantillière Int.Derby(couple), HAP(GSCD), FT solo/couple SHSB 541137, HD normal
	Prisca du Marais de la Gordonnière JuS, HP, AZP, VGP, HAP(GSCD), Int.Derby solo ABL 2058, LL 3150, DGStB 50620 LOF 7SG 030715 HD normal	Robin's Eve Int.Derby, HAP, HZP VDH/DGSZ 95/1059 , HD leicht
	Anna vom Nienmarkt HZP, JuS, BP, ABL 2656, LL 3414 VDH/DPSZ 120/03 HD A1	ISchCh., DtCh.(VDH), DSchCh., DSchCh. (Club), LJS, Tarock's Brilliant VJP, HZP, VGP, Derby, JAP, FES, HS, IFTr., Tr.GT, JS, HAP, FJPS, LL 2537, DGStB 42448 VDH/DPSZ 1/92, HD normal Lindy du Marais de la Gordonnière TAN LOF 7SG 027361/05546

Edda von Wersabe JuS, JuSH, HZP mIE, VGP, JAP (GSCD), BP, HN ABL 2932, LL 3593, DGStB 61238 VDH/DPSZ GS 07/071 HD B1	Dt.Ch.(VDH), EJS'01, DSCh., Trailer Printemps, Highlander's Gino HAP, JAP(GSCD), FES, FPS, Int.Derby solo/couple, Tr.GT, F.Tr. solo/couple, JS solo/couple, GT solo/couple, Wasserarbeit LL 1102 VDH/DGSZ 00/1565, HD A1	DSCh., IACH., DPCh, Dt.Ch (VDH), DSchCh., ISchCh., WinnerEC'94; 95 Wayne vom Eixelberg Derby, HAP, TAN, HZP, AS, FJ, FTr., FPS, HP, GT, LL 2523 VDH/DPSZ 69/92, HD fast normal
	Anna vom Nienmarkt HZP, JuS, BP, ABL 2656, LL 3414 VDH/DPSZ 120/03 HD A1	VS'04, LS, Dt.Ch.(VDH), DSchCh. Caballus Ebonie Blizzard JAP (GSCD), Int.Derby, ES, VGP, GT, BP, AZP VDH/DPSZ 225/02, HD normal
		Ellen from the gordons lodge JuS, HP, HZP ABL 2369, LL 3092 VDH/DPSZ 243/99, HD normal

B - Wurf Black & Red Beauty's ... Wurf-Nr.: GS 10-24

Helga & Anja Züchner, Krummacker 1, 26789 Leer
 Tel.: 0491/71874 E-Mail: helga.zuechner@freenet.de

Decktag: 02.09.2010 - Wurftag: 01.11.2010 - Welpen: 6,1(8,1)

VDH/ DPSZ	Täto- Nr.	Chip-Nr.	Name des Hundes	R/H	Farbe	Besonderheiten/ Anomalien - zur Zeit der Wurfabnahme
GS 10/173	ohne	276098104092127	Barko	Rüde	schw/rot	
GS 10/174	ohne	276098104091077	Balu	Rüde	schw/rot	keine Hoden tastbar, kl. w. Brustfleck
GS 10/175	ohne	276098104088581	Blake	Rüde	schw/rot	
GS 10/176	ohne	276098104091670	Balko	Rüde	schw/rot	
GS 10/177	ohne	276098104091252	Brian	Rüde	schw/rot	
GS 10/178	ohne	276098104087929	Barney	Rüde	schw/rot	
GS 10/179	ohne	276098104042296	Bee	Hündin	schw/rot	

Wurfabnahme am 28.12.2010 durch RGZ Frank Kohnert

Geburtsverlauf: normal

LS, Dt.Ch.(VDH), DSchCh. Sunny's Highland Ranger of golden Lake HJS, HAP(GSCD), Derby(DK), JAP(GSCD) ABL 2942, LL 3537 VDH/DPSZ 120/02 HD A2	LJS, LS, Forester's Tom-Dooley of Darkmoor Derby(DK) VDH/DPSZ 173/00 HD normal	ISch.Ch, DSchCh., Dt.Ch.(VDH), BJS'99, VS'01, LS Forester's Painted-Black of Darkmoor JuS, ES, ABL 2253, LL 3130 VDH/DPSZ 197/98, HD normal Forester's Omega-Queen of Darkmoor JuS, ABL 2157 VDH/DPSZ 99/98, HD normal
	LS Forester's Sunny of Darkmoor Derby (DK) VDH/DPSZ 138/00 HD normal	LS, ISch.Ch., DSchCh., VS'98, Dt.Ch.(VDH) Old Kent's Cash JuS, FES, AZP, JEP m.Schw., VGP, Btr., VSwp I VDH/DPSZ 95/93 HD fast normal
		LJS, Dt.Ch.(VDH) Vergylia Devenport JuS, VJP, ABL 2042 LOSH 809005, HD normal

Forester's Jule of Darkmoor JuS ABL 2837 VDH/DPSZ 203/06 HD A1	BJS, LJS, LS, Dt.Ch.(VDH), DSchCh., ISchCh. Forester's Zampano of Darkmoor JuS, HAP (GSCD), Int.Derby(Solo), ABL 2539 VDH/DPSZ 289/02 HD A	ISchCh., DSchCh., Dt.Ch.(VDH), BS'02, EJS, LJS, VJS, Ludstar Defender JuS, ES, Wasserprüfung, ABL 2279, LL 3131 VDH/DPSZ 25/00, HD normal Forester's Nora-Jane of Darkmoor ES, LL 3178 VDH/DPSZ 212/97 HD normal
	LJS, LS Forester's Curly-Sue of Darkmoor JuS, ABL 2659 VDH/DPSZ 233/03 HD A1	Xantos v. `TBlockhuijs ES, JAP, LL 2849 NHSB 1992668, HD normal Forester's Surprise of Darkmoor JuS, ABL 2403 VDH/DPSZ 139/00, HD normal

Q - Wurf ... von der wilden Horde Wurf-Nr.: GS 10-25

Andrea Stegmaier, Turmstr. 8, 35641 Schöffengrund
Tel.: 06445/5038 E-Mail: stegmaier@copnet.de

Decktag: 02.10.2010 - Wurfstag: 02.12.2010 - Welpen: 7,5

VDH/ DPSZ	Täto- Nr.	Chip-Nr.	Name des Hundes	R/H	Farbe	Besonderheiten/ Anomalien - zur Zeit der Wurfabnahme
GS 10/185	ohne	276093400077918	Quentin	Rüde	schw/rot	
GS 10/186	ohne	276093400074012	Quinn Marlin	Rüde	schw/rot	
GS 10/187	ohne	276093400075580	Quiz Master	Rüde	schw/rot	
GS 10/188	ohne	276093400078907	Quattro	Rüde	schw/rot	
GS 10/189	ohne	276093400076158	Quino	Rüde	schw/rot	
GS 10/190	ohne	276093400069743	Quigley	Rüde	schw/rot	
GS 10/191	ohne	276093400078156	Quincy Jones	Rüde	schw/rot	
GS 10/192	ohne	276093400076632	Que Sera	Hündin	schw/rot	
GS 10/193	ohne	276093400078715	Quarisma	Hündin	schw/rot	
GS 10/194	ohne	276093400075518	Quantas	Hündin	schw/rot	
GS 10/195	ohne	276093400073757	Quentchen	Hündin	schw/rot	
GS 10/196	ohne	276093400074326	Quite Lovely	Hündin	schw/rot	

Wurfabnahme am 28.01.2011 durch RGZ Jochen Haas

Geburtsverlauf: normal

LJS Sundowner's Amaretto-Kiss FES, HAP (GSCD), JAP (GSCD), Int. Derby solo, BP, VDH/DGSZ 07/3320 HD A1	Dt.Ch.(VDH), Dt.Ch.(Club) Laurelhach Moviestar HAP(GSCD), JAP(GSCD), Int.Derby solo, FES, FPS VDH/DGSZ 06/2239 ZB-Ursp. KCRC AG01132502, HD A1	Sh.Ch. Liric come dance with me of Shillay KCSB 2842CM Laurelhach Continue a Story KCR AD00537008
	Dt.Ch.(VDH), LJS Sundowner's Wild-Whoopie HAP(GSCD), JAP(GSCD), Int.Derby (solo/paar), FES VDH/DGSZ 04/2030 HD A1	WJS, Ung.JCh., A.JCh., Ung.Ch. Laurelhach Illustrious JFT, KC AB00544 I01, ZB-Ursp. MET.GS1554/H/01, HD B Sundowner's Only FES, GT solo/paar, HAP(GSCD), JAP(GSCD), Int.Derby solo, JS solo/paar, LL 1602 VDH/DGSZ 99/1493, HD A2
LJS, Beautiful-Sky Magic of Elegance JAP(GSCD) VDH/DGSZ 07/2352 HD A1	Dt.Ch.(VDH), DSchCh. Earth Fire from Fire'sons Garden Derby(DK), JAP(GSCD), PS, ES, HAP(GSCD), HZP, HJS, ABL 2807, LL 3399 NHSB 2549973 , HD A1	Dt.Ch.(VDH), WS'03,Kamp.NL, BS'04 Boyers Shillow NHSB 2375184 HD A Benagin Going Places NHSB 2459234 HD A
	Forester's Ashley of Darkmoor JAP, HAP, Int.Derby solo, VJP, JS solo/paar, HZP, VGP DGSStB 55215 VDH/DPSZ 95/03 HD A	ISchCh., DSchCh., Dt.Ch.(VDH), BS'02, EJS, LJS, VJS Ludstar Defender JuS, ES, Wasserprüfung, ABL 2279, LL 3131 VDH/DPSZ 25/00, HD normal Dt.Ch. (VDH), BS'01, LS Sunsetter's Lullaby of Birdland JuS, ABL 2251 VDH/DPSZ 28/00, HD normal

H - Wurf ... vom Nienmarkt Wurf-Nr.: GS 10-26

Alfons Picker, Bahnhofstr. 18, 46354 Südlohn
Tel.: 02862/588391 E-Mail: info@alfonspicker.de

Decktag: 23.10.2010 - Wurftag: 24.12.2010 - Welpen: 3,5

VDH/ DPSZ	Täto- Nr.	Chip-Nr.	Name des Hundes	R/H	Farbe	Besonderheiten/ Anomalien - zur Zeit der Wurfabnahme
GS 10/197	ohne	276097202157885	Henry	Rüde	schw/rot	
GS 10/198	ohne	276097202156771	Hein	Rüde	schw/rot	
GS 10/199	ohne	276097202149815	Hero	Rüde	schw/rot	
GS 10/200	ohne	276097202149363	Holly	Hündin	schw/rot	
GS 10/201	ohne	276097202136911	Hellen	Hündin	schw/rot	
GS 10/202	ohne	276097202136262	Hela	Hündin	schw/rot	
GS 10/203	ohne	276097202130817	Henna	Hündin	schw/rot	
GS 10/204	ohne	276097202130467	Hetty	Hündin	schw/rot	

Wurfabnahme am 18.02.2011 durch RGZ H. Krämer

Geburtsverlauf: normal

DPCh., DSCh. Caledonian Hunters Amun JuS, ES, FES, PS, FT solo, GT solo/paar, HZP mlE, HAP(GSCD), Int.Derby solo/paar, JS solo, BP, St.Hub. ABL 2871, LL 3424 VDH/DPSZ 98/06 HD A1	DPCh., DSCh. Zidane ut Eyther-Land JuS, PS, HP, HJPS, FT solo, FT paar, GT paar, VGP, Derby (DK), Int. Derby paar, JS solo, BP, St Hub., FJS ABL 2249, LL 3091, DGStB 51218 VDH/DPSZ 155/98, HD normal	DPCh, DSCh, DSchCh, LS, Dt.Ch.(VDH) Scout ton Honhues JuS, Derby, ES, PS, HZP, HJS, HJPS, JS, FT, BP, VGP, TAN, ABL 1715, LL 2728, DGStB 44600 VDH/DPSZ 32/94, HD normal
	Merlin's Jolie of Gordon FES, FT paar, GT solo, JAP(GSCD), Int.Derby solo, JS solo, HAP(GSCD) ABL 2484, LL 3065 VDH/DPSZ 128/98 HD normal	ISchCh, DSchCh.,Dt.Ch(VDH), Belg.Winner, ES, VS, LS, LJS Ulsa ut Eyther-Land JuS, ES, HZP, JEP, HJS, ABL 1937, LL 2906 VDH/DPSZ 175/96, HD fast normal
	Merlin's Emily of Gordon JAP(GSCD), Int.Derby solo, FES, FT couple, GT solo, JS solo VDH/DPSZ 128/98, HD A2	

Angie vom Nienmarkt AZP, JuS, VJP, ABL 2555, VDH/DPSZ 118/03 HD A1	VS`04, LS, Dt.Ch.(VDH), DSchCh. Caballus Ebonie Blizzard JAP (GSCD), Int.Derby, ES, VGP, GT, BP, AZP VDH/DPSZ 225/02 HD normal	WS02, Winner Amsterdam, Winner Sw. Triseter Ebonie Scot FIN 38293/00 A ZB-Ur: ANKC 3100062822, HD A
	Ellen from the gordons lodge JuS, HP, HZP ABL 2369, LL 3092 VDH/DPSZ 243/99 HD normal	Triseter Ebonie Nerissa FIN 39730/97 A ZB-Ur: ANKC 1651832 HD A
	Forester's Kimberley of Darkmoor VJP, HZP, VGP, Btr., ABL 1983, LL 2902 VDH/DPSZ 29/96, HD normal	

P - Wurf Coachman's ... Wurf-Nr.: GS 10-27

Helga Hesse, Preysingstr. 3, 83098 Brannenburg
Tel.: 08034/617 E-Mail: coachmans@t-online.de

Decktag: 01.11.2010 - Wurfstag: 31.12.2010 - Welpen: 2,8

VDH/ DPSZ	Täto- Nr.	Chip-Nr.	Name des Hundes	R/H	Farbe	Besonderheiten/ Anomalien - zur Zeit der Wurfabnahme
GS 10/205	2050	276096901020266	Power Ranger	Rüde	schw/rot	
GS 10/206	2060	276096901028372	Perfect Hunter	Rüde	schw/rot	
GS 10/207	2070	276096901026253	Penny-Lane	Hündin	schw/rot	Knickrute - Zuchtsperre
GS 10/208	2080	276096901011946	Peppermint	Hündin	schw/rot	
GS 10/209	2090	276096901028805	Pina Colada	Hündin	schw/rot	
GS 10/210	2100	276096901026028	Passion Fruit	Hündin	schw/rot	
GS 10/211	2110	276096901028977	Playmate	Hündin	schw/rot	
GS 10/212	2120	276096901025010	Purple Rain	Hündin	schw/rot	
GS 10/213	2130	276096901011284	Pearl of Gordon	Hündin	schw/rot	
GS 10/214	2140	276096901020568	Penelope	Hündin	schw/rot	

Wurfabnahme am 23.02.2011 durch RGZ Gisela von Wrangell

Geburtsverlauf: normal

LS Coachman's Leroy Brown JuS, ES, PS, VJP, JAP(GSCD), ABL 2902; LL 3535 VDH/DPSZ GS 07/083 HD A1	Dt.Ch.(VDH), DSchCh. Earth Fire from Fire'sons Garden Derby(DK), JAP(GSCD), PS, ES, HAP(GSCD), HZP, HJS, ABL 2807, LL 3399 NHSB 2549973, HD A1	Dt.Ch.(VDH), WS'03,Kamp.NL, BS'04 Boyers Shilow NHSB 2375184 HD A Benagin Going Places NHSB 2459234 HD A
	Dt.Ch.(VDH), ÖCh., LS, Vet.Ch.(VDH) Coachman's Danger-Mouse JEP, JuS, ES, VJP, HJS, HZP, HP, VGP ABL 2355, LL 3139, DGStB 51346 VDH/DPSZ 229/99 HD normal	ISchCh., DSchCh. Dt.Ch.(VDH), LS Forester's Nightshadow of Darkmoor JuS, ES, ABL 2156, LL 3200 VDH/DPSZ 207/97,HD normal
	Dt.Ch. (VDH), DSchCh. Forester's Glorybee of Darkmoor JuS, ES, BP, ABL 1669, LL 2739 VDH/DPSZ 46/93, HD leicht	

Öst.J.Ch., MEEJW, Coachman's Miss Marple JuS, JuSH, ES, HJS, HZP mIE, BP ABL 3000; LL 3555 VDH/DPSZ GS 07/084 HD A1	Caleb Beauty of Gordon VJP, JuS, AZP, BP, HN, ABL 2468, LL 3290, VDH/DPSZ 120/02 HD fast normal	ISchCh,DSchCh,Dt.Ch.(VDH),LS,LJS,BJS,VJ S'96,Ned.K Forester's Ironduke of Darkmoor ES, VSwp III, HN, VJP, Wasserpr. sil, LL 2811, ABL 1774 VDH/DPSZ 93/94, HD normal
	Coachman's Glorybee ES, LL 3434 VDH/DPSZ 241/03 HD A1	LS, Dt.Vet.Ch., Aliana vom Wolthaus VJP, HZP, VGP, SwII, JEP, HN, PS, JAP JAP(GSCD), ABL 2038, LL 2922, DGStB 47215 VDH/DGSZ 96/1102, HD fast normal
	DSchCh., Dt.Ch(VDH), Lux.Ch., LS; ISchCh., VS'03 Sunsetter's Just a Gigolo HJS, JEP, HP, ES, GT(solo), LL 3096 VDH/DPSZ 184/99, HD-normal Dt.Ch.(VDH), ÖCh., LS. Dt.Vet.Ch.(VDH) Coachman's Danger-Mouse JEP, JuS, ES, VJP, HJS, HZP, HP, VGP ABL 2355, LL 3139, DGStB 51346 VDH/DPSZ 229/99, HD normal	

Einzeleintrag EET GS 10-01 am 12.05.2010

Mareike Ritz , Holzstr. 28, 44869 Bochum
Tel.:

unter der Nummer: **VDH/DPSZ GS 10/054**
 Name des Hundes: **Fairray Amorous Aphrodite**
 Rasse / Geschlecht: **Gordon Setter Hündin**
 Wurfstag: **31.07.2009**
 Farbe u. Abzeichen **schw/rot**
 Tato-Nummer:
 Chip-Nummer: **981100000612545**
 Urspr.ZB-Nummer: **LOI 09/82513**
 Züchter: **Sleegers Hans**
Via A. Setti 9, I-27100 Pavia PV

Dt.Ch.(VDH), Dt.Ch.(Club) Laurelhach Moviestar HAP(GSCD), JAP(GSCD), Int.Derby solo, FES, FPS VDH/DGSZ 06/2239 ZB-Ursp. KCRC AG01132502 HD A1	Sh.Ch. Liric come dance with me of Shillay KCSB 2842CM	Sh.Ch. Cromasaig Drams Demeanour of Girvans KCSB 0396 CI
	KCSB 2842CM	Sh.Ch. Drumdaroch Jazz Dancer with Liric KCSB 0121 CJ
	Laurelhach Continue a Story KCR AD00537008	Sh.Ch. Ch.It. Caballus Ebonie Adonis Ludstar KCSB 2657CM
	KCR AD00537008	Sh.Ch. Laurelhach Forget-Me Not KCSB 0052 CI HD C

Sunny's Cara of golden Lake LOI 08/115684 ZB-Ursp. VDH/DPSZ 27/04	ISchCh., DSchCh. Dt.Ch.(VDH), LS Forester's Nightshadow of Darkmoor JuS, ES, BP, ABL 2156, LL 3200 VDH/DPSZ 207/97 HD normal	ISchCh., DSchCh., Dt.Ch.(VDH), LS, LJS, BJS, VJS'96, Ned.K. Forester's Ironduke of Darkmoor ES, VSwPIII, HN, VJP, LL 2811, ABL 1774 VDH/DPSZ 93/94, HD normal
	VDH/DPSZ 207/97 HD normal	Dt.Ch.(VDH), LS Timberley van Monte di Angeli JuS, JAP ABL 1853 LOSH 747931 HD normal
	LS Forester's Roxanne of Darkmoor Int.Derby (solo) VDH/DPSZ 176/99	NL.Ch. Zwinny Bandyta Dutch Jagger NHSB 2.019.310 HD fast normal
	VDH/DPSZ 176/99	VJS'96, Dt.Ch.(VDH), BS'97, ES'99 Forester's India of Darkmoor VJP, ABL 1775 VDH/DPSZ 97/94, HD fast normal

Einzeleintrag EET GS 10-02 am 13.06.2010

Regina Luschmann , Skt.-Veit-Str. 16, 93133 Burglengenfeld
Tel.: 09471/807013

unter der Nummer: **VDH/DPSZ GS 10/069**
 Name des Hundes: **Black Mystery Night Queen**
 Rasse / Geschlecht: **Gordon Setter Hündin**
 Wurfstag: **24.02.2010**
 Farbe u. Abzeichen **schw/rot**
 Tato-Nummer:
 Chip-Nummer: **756098100434346**
 Urspr.ZB-Nummer: **SHSB/LOS 690383**
 Züchter: **Cécile Ramelli**
Hügliwies 3, Ch-9445 Rebstein

Öst.JCh., AShowWi, Öst.BS, MEEWin., Dt.Ch.(VDH), Öst.Ch. Hillock International Affair JAP(GSCD) VDH/DGSZ 07/3398 ZB_Ursp.: AKC SR 44671902 HD A1	Stirling's Hummer O'Hillock AKC SR11341502 HD OFA32G	Am.Ch. Hillock Orion Bright Star JH AKC SN24505802 HD OFA48F
		Am.Ch. Stirling's Good and Plenty JH AKC SN 24505802 HD OFA 48F
	Am.Ch. Hallmark O'Hillock AKC SN65651101	Am.Ch. Hillock Orion Bright Star JH AKC SN24505802 HD OFA 48F
		Hillock Hall of Fame AKC SM 89617701 HD OFA 52G

Dt.Ch.(VDH) Warchant Twillight Spree SHSB 622953 ZB-Ursp. ANKC 2100162312 HD B/B ED 0/0	Austr..Ch, Austr..Ch. Brodruggan Black Night Austr.3100072657, HD A2	Austr.Ch., Am.Ch., Can.Ch., NZL.Ch Triseter Ebonie Nirvana AKC SN89810401
		Austr.Ch. Tahtan Black Magic Austr.1294056
	Austr.Ch. Warchant Owl on the Wing Austr.1521548 HD A2	Am.Ch., Can.Ch. Sandpiper's Blockade Runner CAN Imp. USA 1035191
		Austr.Ch. Warchant Hilan Belle Austr.1187392

Einzeleintrag EET GS 10-03 am 20.12.2010

Denis Dreyer , Im Flockingsfeld 8, 45891 Gelsenkirchen
Tel.:

unter der Nummer: **VDH/DPSZ GS 10/180**
 Name des Hundes: **Karymoor's First Born in Summertime**
 Rasse / Geschlecht: **Gordon Setter Rüde**
 Wurfstag: **06.07.2010**
 Farbe u. Abzeichen **schw/rot**
 Tato-Nummer:
 Chip-Nummer: **250268500382703**
 Urspr.ZB-Nummer: **LOF 7 S.G. 40597/0**
 Züchter: **Inge Ritz**
29760 Penmarch

Dt.Ch.(VDH), BS'08, Dt.Ch.(Club) Warchant Twilight Bolero FES, HJS, HAP (GSCD), JAP (GSCD), Int.Derby (solo) JS solo/paar, BP, St.Hubertus (GSCD), FPS LL 3400 VDH/DGSZ 03/1878 HD A2	Austr..Ch Brodruggan Black Night Austr.3100072657,	Ch. Triseter Ebonie Nirvana AKC SN89810401
		Austr.Ch. Tahtan Black Magic Austr.1294056
	Austr.Ch. Warchant Owl on the Wing Austr.1521548	Am.Ch., Can.Ch. Sandpiper's Blockade Runner CAN Imp. USA 1035191
		Austr.Ch. Warchant Hilan Belle Austr.1187392

Dt.Ch.(VDH), Ch.Lux. Wild Fire vom Pulserdamm LOF 7 S.G. 40 072/8 056 ZB-Urspr. VDH/DPSZ 35/06 HD C2	Dt.Ch.(VDH), LS Raggededge Real Looker JuS mPaargang ABL 2537 VDH/DPSZ 39/04 HD normal	Ch. Triseter Ebonie Nirvana SN 89810401
		Ch. Raggededge Rodeo Rival SN 81903601
	ES, Dt.Ch.(VDH) O'Reilly's Ayla Int. Derby solo	LS, DSchCh., Dt.Ch.(VDH), VS ,04 Caballus Ebonie Blizzard ES, JAP(GSCD), Int.Derby(solo), ES, VGP, GT, BP, AZP, LL 3206 VDH/DPSZ 225/02, HD normal
	VDH/DPSZ 135/03 HD A2	Tarock's Feeling JAP (GSCD), FES VDH/DGSZ 96/1145 HD normal

Einzeleintrag EET GS 10-04 am 20.12.2010

Mareike Ritz , Holzstr. 28, 44869 Bochum
Tel.:

unter der Nummer: **VDH/DPSZ GS 10/181**
 Name des Hundes: **Karymoor's Fighter-Of-Love**
 Rasse / Geschlecht: **Gordon Setter Rüde**
 Wurfstag: **06.07.2010**
 Farbe u. Abzeichen **schw/rot**
 Tato-Nummer:
 Chip-Nummer: **250268500382654**
 Urspr.ZB-Nummer: **LOF 7 S.G. 40598/0**
 Züchter: **Inge Ritz**
29760 Penmarch

Dt.Ch.(VDH), BS'08, Dt.Ch.(Club) Warchant Twilight Bolero FES, HJS, HAP (GSCD), JAP (GSCD), Int.Derby (solo) JS solo/paar, BP, St.Hubertus (GSCD), FPS LL 3400 VDH/DGSZ 03/1878 HD A2	Austr..Ch Brodruggan Black Night Austr.3100072657,	Ch. Triseter Ebonie Nirvana AKC SN89810401
		Austr.Ch. Tahtan Black Magic Austr.1294056
	Austr.Ch. Warchant Owl on the Wing Austr.1521548	Am.Ch., Can.Ch. Sandpiper's Blockade Runner CAN Imp. USA 1035191
		Austr.Ch. Warchant Hilan Belle Austr.1187392

Dt.Ch.(VDH), Ch.Lux. Wild Fire vom Pulserdamm LOF 7 S.G. 40 072/8 056 ZB-Urspr. VDH/DPSZ 35/06 HD C2	Dt.Ch.(VDH), LS Raggededge Real Looker JuS mPaargang ABL 2537 VDH/DPSZ 39/04 HD normal	Ch. Triseter Ebonie Nirvana SN 89810401
		Ch. Raggededge Rodeo Rival SN 81903601
	ES, Dt.Ch.(VDH) O'Reilly's Ayla Int. Derby solo	LS, DSchCh., Dt.Ch.(VDH), VS ,04 Caballus Ebonie Blizzard ES, JAP(GSCD), Int.Derby(solo), ES, VGP, GT, BP, AZP, LL 3206 VDH/DPSZ 225/02, HD normal
	VDH/DPSZ 135/03 HD A2	Tarock's Feeling JAP (GSCD), FES VDH/DGSZ 96/1145 HD normal

Einzeleintrag EET GS 10-05 am 20.12.2010

Mareike Ritz , Holzstr. 28, 44869 Bochum
Tel.:

unter der Nummer: **VDH/DPSZ GS 10/182**
 Name des Hundes: **Karymoor's Fleur D'Ajonc**
 Rasse / Geschlecht: **Gordon Setter Hündin**
 Wurfstag: **06.07.2010**
 Farbe u. Abzeichen **schw/rot**
 Tato-Nummer:
 Chip-Nummer: **250268500382613**
 Urspr.ZB-Nummer: **LOF 7 S.G. 40599/0**
 Züchter: **Inge Ritz**
29760 Penmarch

Dt.Ch.(VDH), BS'08, Dt.Ch.(Club) Warchant Twilight Bolero FES, HJS, HAP (GSCD), JAP (GSCD), Int.Derby (solo) JS solo/paar, BP, St.Hubertus (GSCD), FPS LL 3400 VDH/DGSZ 03/1878 HD A2	Austr..Ch Brodruggan Black Night Austr.3100072657,	Ch. Triseter Ebonie Nirvana AKC SN89810401
		Austr.Ch. Tahtan Black Magic Austr.1294056
	Austr.Ch. Warchant Owl on the Wing Austr.1521548	Am.Ch., Can.Ch. Sandpiper's Blockade Runner CAN Imp. USA 1035191
		Austr.Ch. Warchant Hilan Belle Austr.1187392

Dt.Ch.(VDH), Ch.Lux. Wild Fire vom Pulserdamm LOF 7 S.G. 40 072/8 056 ZB-Urspr. VDH/DPSZ 35/06 HD C2	Dt.Ch.(VDH), LS Raggededge Real Looker JuS mPaargang ABL 2537 VDH/DPSZ 39/04 HD normal	Ch. Triseter Ebonie Nirvana SN 89810401
		Ch. Raggededge Rodeo Rival SN 81903601
	ES, Dt.Ch.(VDH) O'Reilly's Ayla Int. Derby solo	LS, DSchCh., Dt.Ch.(VDH), VS ,04 Caballus Ebonie Blizzard ES, JAP(GSCD), Int.Derby(solo), ES, VGP, GT, BP, AZP, LL 3206 VDH/DPSZ 225/02, HD normal
	VDH/DPSZ 135/03 HD A2	Tarock's Feeling JAP (GSCD), FES VDH/DGSZ 96/1145 HD normal

Einzeleintrag EET GS 10-06 am 20.12.2010

Regine Albers , Im Dohlenbruch 2, 44795 Bochum
Tel.:

unter der Nummer: **VDH/DPSZ GS 10/183**
 Name des Hundes: **Karymoor's First Lady Florentine**
 Rasse / Geschlecht: **Gordon Setter Hündin**
 Wurfstag: **06.07.2010**
 Farbe u. Abzeichen **schw/rot**
 Tato-Nummer:
 Chip-Nummer: **250268500382651**
 Urspr.ZB-Nummer: **LOF 7 S.G. 40600/0**
 Züchter: **Inge Ritz**
29760 Penmarch

Dt.Ch.(VDH), BS'08, Dt.Ch.(Club) Warchant Twilight Bolero FES, HJS, HAP (GSCD), JAP (GSCD), Int.Derby (solo) JS solo/paar, BP, St.Hubertus (GSCD), FPS LL 3400 VDH/DGSZ 03/1878 HD A2	Austr..Ch Brodruggan Black Night Austr.3100072657,	Ch. Triseter Ebonie Nirvana AKC SN89810401
		Austr.Ch. Tahtan Black Magic Austr.1294056
	Austr.Ch. Warchant Owl on the Wing Austr.1521548	Am.Ch., Can.Ch. Sandpiper's Blockade Runner CAN Imp. USA 1035191
		Austr.Ch. Warchant Hilan Belle Austr.1187392

Dt.Ch.(VDH), Ch.Lux. Wild Fire vom Pulserdamm LOF 7 S.G. 40 072/8 056 ZB-Urspr. VDH/DPSZ 35/06 HD C2	Dt.Ch.(VDH), LS Raggededge Real Looker JuS mPaargang ABL 2537	Ch. Triseter Ebonie Nirvana SN 89810401
	VDH/DPSZ 39/04 HD normal	Ch. Raggededge Rodeo Rival SN 81903601
	ES, Dt.Ch.(VDH) O'Reilly's Ayla Int. Derby solo	LS, DSchCh., Dt.Ch.(VDH), VS ,04 Caballus Ebonie Blizzard ES, JAP(GSCD), Int.Derby(solo), ES, VGP, GT, BP, AZP, LL 3206 VDH/DPSZ 225/02, HD normal
	VDH/DPSZ 135/03 HD A2	Tarock's Feeling JAP (GSCD), FES VDH/DGSZ 96/1145 HD normal

Einzeleintrag EET GS 10-07 am 20.12.2010

Rilana Kurz , Brüder-Grimm Str. 31, 34246 Vellmar
Tel.:

unter der Nummer: **VDH/DPSZ GS 10/184**
 Name des Hundes: **Karymoor's Fairy Queen Wildflower**
 Rasse / Geschlecht: **Gordon Setter Hündin**
 Wurfstag: **06.07.2010**
 Farbe u. Abzeichen **schw/rot**
 Tato-Nummer:
 Chip-Nummer: **250268500382601**
 Urspr.ZB-Nummer: **LOF 7 S.G. 40601/0**
 Züchter: **Inge Ritz**
29760 Penmarch

Dt.Ch.(VDH), BS'08, Dt.Ch.(Club) Warchant Twilight Bolero FES, HJS, HAP (GSCD), JAP (GSCD), Int.Derby (solo) JS solo/paar, BP, St.Hubertus (GSCD), FPS LL 3400 VDH/DGSZ 03/1878 HD A2	Austr..Ch Brodruggan Black Night Austr.3100072657,	Ch. Triseter Ebonie Nirvana AKC SN89810401
		Austr.Ch. Tahtan Black Magic Austr.1294056
	Austr.Ch. Warchant Owl on the Wing Austr.1521548	Am.Ch., Can.Ch. Sandpiper's Blockade Runner CAN Imp. USA 1035191
		Austr.Ch. Warchant Hilan Belle Austr.1187392

Dt.Ch.(VDH), Ch.Lux. Wild Fire vom Pulserdamm LOF 7 S.G. 40 072/8 056 ZB-Urspr. VDH/DPSZ 35/06 HD C2	Dt.Ch.(VDH), LS Raggededge Real Looker JuS mPaargang ABL 2537	Ch. Triseter Ebonie Nirvana SN 89810401
	VDH/DPSZ 39/04 HD normal	Ch. Raggededge Rodeo Rival SN 81903601
	ES, Dt.Ch.(VDH) O'Reilly's Ayla Int. Derby solo	LS, DSchCh., Dt.Ch.(VDH), VS ,04 Caballus Ebonie Blizzard ES, JAP(GSCD), Int.Derby(solo), ES, VGP, GT, BP, AZP, LL 3206 VDH/DPSZ 225/02, HD normal
	VDH/DPSZ 135/03 HD A2	Tarock's Feeling JAP (GSCD), FES VDH/DGSZ 96/1145 HD normal

Zuchtverwendung Hündinnen

... Beauty of Gordon			
Careless Beauty of Gordon		VDH/DPSZ GS 124/02	WT: 25.04.2002
Wurf	Wurftag	Welpen	Deckrüde
1. Wurf	07.02.2005	3,6 (3,7)	Sunsetter's Yellow Submarine
2. Wurf	26.02.2007	5,2	Makaela's Black Cooper
3. Wurf	24.05.2009	3,4 (3,5)	First-Hero Beauty of Gordon
4. Wurf	08.05.2010	2,1 (4,3)	Warchant Twilight Bolero

Black Devil's ...			
Black Devil's Xophie		VDH/DPSZ 218/03	WT: 29.09.2003
Wurf	Wurftag	Welpen	Deckrüde
1. Wurf	17.05.2006	2,4 (3,7)	Tschako von Gut Schönberg
2. Wurf	18.10.2007	7,4 (9,5)	Black Devil's Romeo
3. Wurf	19.01.2009	9,1 (10,1)	Valentino vom Eixelberg
4. Wurf	22.04.2010	5,4 (6,4)	Valentino vom Eixelberg

Black & Red Beauty's ...			
Forester's Jule of Darkmoor		VDH/DPSZ 203/06	WT: 11.08.2006
Wurf	Wurftag	Welpen	Deckrüde
1. Wurf	12.02.2009	3,2 (6,2)	Earth Fire from Fire'sons Garden
2. Wurf	01.11.2010	6,1 (8,1)	Sunny's Highland Ranger of golden Lake

... Black-Star of Heathmoor			
Darienne Black-Star of Heathmoor		VDH/DPSZ 100/03	WT: 25.04.2003
Wurf	Wurftag	Welpen	Deckrüde
1. Wurf	22.12.2007	8,1	Fieldtalk's Eternalfantasy
2. Wurf	15.03.2010	4,2	Laurelhach Moviestar
1. Wurf fiel in der Zuchtstätte „... vom Gut Elfenforst“			
Forester's La Fee of Darkmoor		VDH/DPSZ GS 07/171	WT: 29.09.2007
Wurf	Wurftag	Welpen	Deckrüde
1. Wurf	08.08.2010	6,8 (6,9)	Yennadon Dynamic Dan

Coachman's ...			
Coachman's Lili Marleen		VDH/DPSZ GS 07/084	WT: 10.06.2007
Wurf	Wurftag	Welpen	Deckrüde
1. Wurf	08.05.2010	8,3 (8,4)	Flash vom Pinnower Moor
Coachman's Miss Marple		VDH/DPSZ GS 08/033	WT: 12.03.2008
Wurf	Wurftag	Welpen	Deckrüde
1. Wurf	31.12.2010	2,8	Coachman's Leroy Brown

... vom Eixelberg			
Viktoria vom Eixelberg		VDH/DPSZ 118/04	WT: 27.04.2004
Wurf	Wurftag	Welpen	Deckrüde
1. Wurf	07.12.2006	4,3	Sundowner's Quattro
2. Wurf	13.07.2008	4,1 (6,1)	Laurelhach Moviestar
3. Wurf	31.07.2010	4,4, (4,5)	Coachman's Leroy Brown
Xara vom Eixelberg		VDH/DPSZ 95/05	WT: 31.05.2005
Wurf	Wurftag	Welpen	Deckrüde
1. Wurf	19.04.2010	6,2	Valentino vom Eixelberg

Flynnrock's ...			
Flynnrock's Eve'Heda		VDH/DPSZ GS 07/225	WT: 10.12.2007
Wurf	Wurftag	Welpen	Deckrüde
1. Wurf	15.05.2010	6,3	Warchant Twilight Bolero

Forester's ... of Darkmoor			
Forester's Key Xperience of Darkmoor		VDH/DPSZ GS 07/047	WT: 28.03.2007
Wurf	Wurftag	Welpen	Deckrüde
1. Wurf	14.02.2010	3,4	Yennadon Dynamic Dan
Forester's Lara of Darkmoor		VDH/DPSZ GS 07/172	WT: 29.09.2007
Wurf	Wurftag	Welpen	Deckrüde
1. Wurf	09.05.2010	3,3	Yennadon Dynamic Dan

... vom Gauhof			
Black Ronja vom Eixelberg		VDH/DPSZ GS 07/164	WT: 25.09.2007
Wurf	Wurftag	Welpen	Deckrüde
1. Wurf	05.06.2010	5,4	Disney vom Pinnower Moor

... von Gut Schönberg			
O'Reilly's Basra		VDH/DPSZ 207/04	WT: 04.10.2004
Wurf	Wurftag	Welpen	Deckrüde
1. Wurf	25.12.2006	1,0 (2,2)	Black Devil's Romeo
2. Wurf	10.03.2010	2,0	Valentino vom Eixelberg

... vom Helenstein			
Alisa vom Helenstein		VDH/DPSZ 82/06	WT: 11.04.2006
Wurf	Wurftag	Welpen	Deckrüde
1. Wurf	05.06.2010	6,2	Caledonian Hunters Alec

... of Magic Fields			
Jaz of Magic Fields		VDH/DPSZ 136/04	WT: 04.06.2004
Wurf	Wurftag	Welpen	Deckrüde
1. Wurf	18.12.2007	2,5 (3,5)	Tarock's Quickstep
2. Wurf	20.03.2009	5,1	Borgio von Mentelande
3. Wurf	08.05.2010	2,3 (2,4)	Borgio von Mentelande
Beryll von Mentelande		VDH/DPSZ 13/06	WT: 26.01.2006
Wurf	Wurftag	Welpen	Deckrüde
1. Wurf	05.01.2010	5,5	Warchant Twilight Bolero

... vom Nienmarkt			
Angie vom Nienmarkt		VDH/DPSZ 118/03	WT: 30.05.2003
Wurf	Wurftag	Welpen	Deckrüde
1. Wurf	01.03.2006	5,6 (9,6)	Balou from the gordons lodge
2. Wurf	05.02.2008	6,7 (7,7)	Tarock's Lycos
3. Wurf	12.04.2009	9,3 (9,4)	Caledonian Hunters Amun
4. Wurf	24.12.2010	3,5	Caledonian Hunters Amun

Nordic Gordon Hunters ...			
Magic Ninja's Brentana		VDH/DPSZ 264/04	WT: 02.11.2004
Wurf	Wurftag	Welpen	Deckrüde
1. Wurf	19.05.2010	2,4	Inkersall Bullfinch

... de lütt Nordlicht			
Bluenight of Lisa Home		VDH/DPSZ 193/03	WT: 25.07.2003
Wurf	Wurftag	Welpen	Deckrüde
1. Wurf	17.08.2008	2,4 (3,4)	Earth Fire from Fire'sons Garden
2. Wurf	16.08.2009	5,4	Earth Fire from Fire'sons Garden
3. Wurf	26.08.2010	2,6 (2,8)	Yennadon Dynamic Dan

... vom Pinnower Moor			
Estrell vom Pinnower Moor		VDH/DPSZ 207/03	WT: 23.07.2003
Wurf	Wurftag	Welpen	Deckrüde
1. Wurf	23.10.2005	4,9	Bromus vom Pinnower Moor
2. Wurf	19.06.2007	4,7	Nelson vom Meerer Busch
3. Wurf	27.03.2010	2,1	Elysa's Ike of Wickenberry
Gillian vom Pinnower Moor		VDH/DPSZ 184/05	WT: 23.10.2005
Wurf	Wurftag	Welpen	Deckrüde
1. Wurf	11.06.2010	6,3	Flash vom Pinnower Moor

Scotland King's ...			
Alexa vom Klosterhook		VDH/DGSZ 03/1863	WT: 21.10.2003
Wurf	Wurftag	Welpen	Deckrüde
1. Wurf	24.10.2006	0,1 (0,3)	Disney vom Pinnower Moor
2. Wurf	19.02.2009	5,3	Flash vom Pinnower Moor
3. Wurf	04.08.2010	2,6	Flash vom Pinnower Moor
Scotland King's Abygail		VDH/DPSZ 220/06	WT: 24.10.2006
Wurf	Wurftag	Welpen	Deckrüde
1. Wurf	12.03.2010	5,3	Flash vom Pinnower Moor
Nera Black Gooseberry		VDH/DPSZ 172/04	WT: 03.06.2004
Wurf	Wurftag	Welpen	Deckrüde
1. Wurf	Abort mit Kaiserschnitt 0,0		Flash vom Pinnower Moor
2. Wurf	12.02.2009	4,4	Flash vom Pinnower Moor
3. Wurf	17.09.2010	4,2	Basco Lovec z Gordonu

... von Wersabe			
Edda von Wersabe		VDH/DPSZ GS 07/071	WT: 04.05.2007
Wurf	Wurftag	Welpen	Deckrüde
1. Wurf	03.10.2010	3,4 (4,5)	Kemtin's Black Digger

... von der wilden Horde			
Beautiful-Sky Magic of Elegance		VDH/DGSZ 07/2352	WT: 20.03.2007
Wurf	Wurftag	Welpen	Deckrüde
1. Wurf	20.06.2009	6,3	Lochtay the Legislator
2. Wurf	02.12.2010	7,5	Sundowner's Amaretto-Kiss

Zuchtverwendung Rüden

•	<i>Basco Lovec z Gordonu</i>	1x
•	<i>Borgio von Mentelände</i>	1x
•	<i>Caledonian Hunters Alec</i>	1x
•	<i>Caledonian Hunters Amun</i>	1x
•	<i>Coachman's Leroy Brown</i>	2x
•	<i>Disney vom Pinnower Moor</i>	1x
•	<i>Elysa's Ike of Wickenberry</i>	1x
•	<i>Flash vom Pinnower Moor</i>	4x
•	<i>Inkersall Bullfinch</i>	1x
•	<i>Kemtin's Black Digger</i>	1x
•	<i>Laurelhach Moviestar</i>	1x
•	<i>Sundowner's Amaretto-Kiss</i>	1x
•	<i>Sunny's Highland Ranger of golden Lake</i>	1x
•	<i>Valentino vom Eixelberg</i>	3x
•	<i>Warchant Twilight Bolero</i>	3x
•	<i>Yennadon Dynamic Dan</i>	4x

Erteilung der Zuchttauglichkeit Rüden

Name	R/H	Zuchtbuchnummer	Wurfdatum	Zuchttauglich
Kir Royal vom Rosenhof	R	DGSZ 08/2450	19.05.2008	uneingeschränkt
Merlin's Quinn of Gordon	R	VDH/DGSZ 06/2277	29.07.2006	uneingeschränkt
Tarock's Robinson	R	VDH/DGSZ 06/2288	08.09.2006	uneingeschränkt
Tarock's Scott	R	VDH/DGSZ 07/3292	02.09.2007	uneingeschränkt
Hubertus vom Pinnower Moor	R	VDH/DPSZ GS 07/087	19.06.2007	uneingeschränkt
Bluesy vom Eixelberg	R	VDH/DPSZ GS 07/159	25.09.2007	uneingeschränkt
Elysa's Orvill of Wickenberry	R	VDH/DPSZ GS 07/203	05.11.2007	uneingeschränkt
Forester's New Kid Yoda of Darkmoor	R	VDH/DPSZ GS 08/166	24.11.2008	uneingeschränkt
Scotland King's Dante	R	VDH/DPSZ GS 09/044	19.02.2009	uneingeschränkt
Scotland King's Duncan	R	VDH/DPSZ GS 09/045	19.02.2009	uneingeschränkt

Die Beschreibungen der einzelnen Hunde erfolgt im Anhang „ZTP-Berichte 2010“

Erteilung der Zuchttauglichkeit Hündinnen

Name	R/H	Zuchtbuchnummer	Wurfdatum	Zuchttauglich
Amanda vom Eixelberg	H	VDH/DPSZ GS 07/079	05.05.2007	uneingeschränkt
Elysa's Olivia of Wickenberry	H	VDH/DPSZ GS 07/206	05.11.2007	uneingeschränkt
New Generation of Magic Fields	H	VDH/DPSZ GS 07/243	18.12.2007	uneingeschränkt
Tamarack's Bess of Oregon	H	VDH/DPSZ GS 07/267	29.12.2007	uneingeschränkt
Qwinta Black Gooseberry	H	VDH/DPSZ GS 08/010	26.01.2008	uneingeschränkt
Coachman's Miss Marple	H	VDH/DPSZ GS 08/033	12.03.2008	uneingeschränkt
Ronja vom Meerer Busch	H	VDH/DPSZ GS 08/054	28.04.2008	uneingeschränkt
Raika Black Gooseberry	H	VDH/DPSZ GS 08/071	29.05.2008	uneingeschränkt
Aska vom Murnauer Moos	H	VDH/DPSZ GS 09/007	01.01.2009	uneingeschränkt
Black Devil's Infinity	H	VDH/DPSZ GS 09/019	19.01.2009	uneingeschränkt
Scotland King's Coleen	H	VDH/DPSZ GS 09/030	12.02.2009	uneingeschränkt
Edda vom Eixelberg	H	VDH/DPSZ GS 09/067	10.04.2009	uneingeschränkt
Silent North Adrastea	H	VDH/DPSZ GS 09/157	09.10.2008	eingeschränkt Zähne
Fairray Amorous Aphrodite	H	VDH/DPSZ GS 10/054	08.05.2008	Zuchtsperre / Entropium

Die Beschreibungen der einzelnen Hunde erfolgt im Anhang „ZTP-Berichte 2010“

HD-Auswertungen

Nach Zwingernamen geordnet. Einzeleinträge und andere Zuchtbücher am Ende der Liste.

Name	R/H	Zuchtbuch- nummer	HD/ OG	Vater Mutter
... Beauty of Gordon				
Indian-Finn Beauty of Gordon	R	VDH/DPSZ GS 09/118	A1	First-Hero Beauty of Gordon Careless Beauty of Gordon
Indian-Summer Beauty of Gordon	H	VDH/DPSZ GS 09/121	A1	First-Hero Beauty of Gordon Careless Beauty of Gordon
Irvin Beauty of Gordon	R	VDH/DPSZ GS 09/117	B2	First-Hero Beauty of Gordon Careless Beauty of Gordon
Ivana Beauty of Gordon	H	VDH/DPSZ GS 09/122	A1	First-Hero Beauty of Gordon Careless Beauty of Gordon
... of the Black Fellows				
Iden of the Black Fellows	R	VDH/DPSZ GS 09/082	A1	Fergus of the Black Fellows Honeybee of the Black Fellows
Imogen of the Black Fellows	H	VDH/DPSZ GS 09/085	A1	Fergus of the Black Fellows Honeybee of the Black Fellows
Inferno of the Black Fellows	R	VDH/DPSZ GS 09/084	A1	Fergus of the Black Fellows Honeybee of the Black Fellows
Iona of the Black Fellows	H	VDH/DPSZ GS 09/086	A1	Fergus of the Black Fellows Honeybee of the Black Fellows
Isla of the Black Fellows	H	VDH/DPSZ GS 09/087	A1	Fergus of the Black Fellows Honeybee of the Black Fellows
Iron-Will of the Black Fellows	R	VDH/DPSZ GS 09/083	B1	Fergus of the Black Fellows Honeybee of the Black Fellows
... Black-Star of Heathmoor				
Magic-Touch Black-Star of Heathmoor	H	VDH/DPSZ GS 08/146	A1	Earth Fire from Fire'sons Garden Forester's Happy-Girl of Darkmoor
Morton Black-Star of Heathmoor	R	VDH/DPSZ GS 08/141	A1	Earth Fire from Fire'sons Garden Forester's Happy-Girl of Darkmoor
O'Brian Black-Star of Heathmoor	R	VDH/DPSZ GS 09/152	A1	Duke Black-Star of Heathmoor Bridget Black-Star of Heathmoor
Our Surprise Black-Star of Heathmoor	H	VDH/DPSZ GS 09/153	A1	Duke Black-Star of Heathmoor Bridget Black-Star of Heathmoor
Pearl Black-Star of Heathmoor	H	VDH/DPSZ GS 09/198	A1	Earth Fire from Fire'sons Garden Forester's Happy-Girl of Darkmoor
Clan of Merlins ...				
Clan of Merlins Aidan	R	VDH/DPSZ GS 08/163	A2	Thales des Pralines D'Aubejoux Merlin's Ondra of Gordon
Clan of Merlins Alana	H	VDH/DPSZ GS 08/164	E1	Thales des Pralines D'Aubejoux Merlin's Ondra of Gordon
Clan of Merlins Angus	R	VDH/DPSZ GS 08/162	E1	Thales des Pralines D'Aubejoux Merlin's Ondra of Gordon

Name	R/H	Zuchtbuch- nummer	HD/ OG	Vater Mutter
<i>Coachman's ...</i>				
Coachman's Nobleman	R	VDH/DPSZ GS 09/138	A1	Sunny's Highland Ranger of golden Lake Coachman's Glorybee
Coachman's Number One	R	VDH/DPSZ GS 09/139	A1	Sunny's Highland Ranger of golden Lake Coachman's Glorybee
Coachman's Nobody's Perfect	R	VDH/DPSZ G S 09/140	A1	Sunny's Highland Ranger of golden Lake Coachman's Glorybee
Coachman's Next Champion	R	VDH/DPSZ GS 09/141	E1	Sunny's Highland Ranger of golden Lake Coachman's Glorybee
Coachman's Newton	R	VDH/DPSZ GS 09/143	C1	Sunny's Highland Ranger of golden Lake Coachman's Glorybee
Coachman's Naomi	H	VDH/DPSZ GS 09/146	A1	Sunny's Highland Ranger of golden Lake Coachman's Glorybee
Coachman's Norma Jean	H	VDH/DPSZ GS 09/147	A1	Sunny's Highland Ranger of golden Lake Coachman's Glorybee
Coachman's Nice Fantasy	H	VDH/DPSZ GS 09/149	A2	Sunny's Highland Ranger of golden Lake Coachman's Glorybee
Coachman's Nikita	H	VDH/DPSZ GS 09/150	A1	Sunny's Highland Ranger of golden Lake Coachman's Glorybee
Coachman's No Mercy	H	VDH/DPSZ GS 09/151	A1	Sunny's Highland Ranger of golden Lake Coachman's Glorybee
<i>... vom Eixelberg</i>				
Bluesy vom Eixelberg	R	VDH/DPSZ GS 07/159	A1	Valentino vom Eixelberg Xena vom Eixelberg
Cash vom Eixelberg	R	VDH/DPSZ GS 08/078	A1	Laurelhach Moviestar Viktoria vom Eixelberg
Dolce vom Eixelberg	H	VDH/DPSZ GS 09/063	A1	Jovision's Ascot Rebecca vom Eixelberg
Edda vom Eixelberg	H	VDH/DPSZ GS 09/067	A1	Valentino vom Eixelberg Xena vom Eixelberg
<i>Elysa's ... of Wickenberry</i>				
Elysa's Paul of Wickenberry	R	VDH/DPSZ GS 08/150	A1	Elysa's Ike of Wickenberry Elysa's Larissa of Wickenberry
Elysa's Phil of Wickenberry	R	VDH/DPSZ GS 08/152	A1	Elysa's Ike of Wickenberry Elysa's Larissa of Wickenberry
<i>Fieldtalk's ...</i>				
Fieldtalk's Gentleman Jim	R	VDH/DPSZ GS 09/097	A1	Tarock's Lycos Fieldtalk's Forever Rhapsody
Fieldtalk's Glen Affric	R	VDH/DPSZ GS 09/100	A1	Tarock's Lycos Fieldtalk's Forever Rhapsody
Fieldtalk's Grand Prix	H	VDH/DPSZ GS 09/102	A1	Tarock's Lycos Fieldtalk's Forever Rhapsody
Fieldtalk's Guinness	R	VDH/DPSZ GS 09/099	A1	Tarock's Lycos Fieldtalk's Forever Rhapsody

Name	R/H	Zuchtbuch- nummer	HD/ OG	Vater Mutter
<i>Forester's ... of Darkmoor.</i>				
Forester's New Kid Yoda of Darkmoor	R	VDH/DPSZ GS 08/166	A1	Aramis from Rabbitmoor Forester's Curly-Sue of Darkmoor
Forester's Newton of Darkmoor	R	VDH/DPSZ GS 08/167	A1	Aramis from Rabbitmoor Forester's Curly-Sue of Darkmoor
Forester's Nightlight of Darkmoor	R	VDH/DPSZ GS 08/168	A1	Aramis from Rabbitmoor Forester's Curly-Sue of Darkmoor
Forester's Noble Adventurer of Darkmoor	R	VDH/DPSZ GS 08/169	C1 C1	Aramis from Rabbitmoor Forester's Curly-Sue of Darkmoor
Forester's Nice Melody of Darkmoor	H	VDH/DPSZ GS 08/171	A2	Aramis from Rabbitmoor Forester's Curly-Sue of Darkmoor
Forester's Noreen of Darkmoor	H	VDH/DPSZ GS 08/172	A1	Aramis from Rabbitmoor Forester's Curly-Sue of Darkmoor
Forester's Phantom of Darkmoor	R	VDH/DPSZ GS 09/090	D1	Liric None So Special Ludstar Nemesis
Forester's Philo of Darkmoor	R	VDH/DPSZ GS 09/091	D1	Liric None So Special Ludstar Nemesis
Forester's Pink Floyd of Darkmoor	R	VDH/DPSZ GS 09/092	A1	Liric None So Special Ludstar Nemesis
Forester's Proud Stanley of Darkmoor	R	VDH/DPSZ GS 09/093	A1	Liric None So Special Ludstar Nemesis
Forester's Power of Love of Darkmoor	H	VDH/DPSZ GS 09/095	D2	Liric None So Special Ludstar Nemesis
Forester's Primrose of Darkmoor	H	VDH/DPSZ GS 09/096	C1	Liric None So Special Ludstar Nemesis
<i>... Black Gooseberry</i>				
Raika Black Gooseberry	H	VDH/DPSZ GS 08/071	A1	Robin's Harun Lara Black Gooseberry
<i>... von der wilden Horde</i>				
Pablo Picasso von der wilden Horde	R	VDH/DPSZ GS 09/131	A1	Lochtay the Legislator Beautiful-Sky Magic of Elegance
Päivi von der wilden Horde	H	VDH/DPSZ GS 09/135	A1	Lochtay the Legislator Beautiful-Sky Magic of Elegance
Pavarotti von der wilden Horde	R	VDH/DPSZ GS 09/129	A1	Lochtay the Legislator Beautiful-Sky Magic of Elegance
Pavel von der wilden Horde	R	VDH/DPSZ GS 09/130	A1	Lochtay the Legislator Beautiful-Sky Magic of Elegance
Percy von der wilden Horde	R	VDH/DPSZ GS 09/132	A1	Lochtay the Legislator Beautiful-Sky Magic of Elegance
Peter Pan von der wilden Horde	R	VDH/DPSZ GS 09/133	A1	Lochtay the Legislator Beautiful-Sky Magic of Elegance
Pippilota von der wilden Horde	H	VDH/DPSZ GS 09/137	A1	Lochtay the Legislator Beautiful-Sky Magic of Elegance
Pokerface von der wilden Horde	R	VDH/DPSZ GS 09/134	A1	Lochtay the Legislator Beautiful-Sky Magic of Elegance
Polly von der wilden Horde	H	VDH/DPSZ GS 09/136	A1	Lochtay the Legislator Beautiful-Sky Magic of Elegance

Name	R/H	Zuchtbuch- nummer	HD/ OG	Vater Mutter
... of Magic Fields				
Only You of Magic Fields	H	VDH/DPSZ GS 08/118	A1	Laurelhach Moviestar Powded-Sugar vom Pulserdamm
... vom Marburger Land				
Alaska vom Marburger Land	H	VDH/DPSZ GS 09/165	A1	Laurelhach Moviestar Amber Blackpearl
Allegro vom Marburger Land	R	VDH/DPSZ GS 09/161	A2	Laurelhach Moviestar Amber Blackpearl
Apollo vom Marburger Land	R	VDH/DPSZ GS 09/159	A1	Laurelhach Moviestar Amber Blackpearl
Astor vom Marburger Land	R	VDH/DPSZ GS 09/158	A1	Laurelhach Moviestar Amber Blackpearl
... vom Meerer Busch				
Queen vom Meerer Busch	H	VDH/DPSZ GS 07/061	A1	Clyde's Folly Ace Olivia vom Meerer Busch
Ronja vom Meerer Busch	H	VDH/DPSZ GS 08/054	B1	Black Devil's Buffalo Jaffa of Meadow's Brook
... vom Murnauer Moos				
Alizee vom Murnauer Moos	H	VDH/DPSZ GS 09/008	A1	Valentino vom Eixelberg Girlie of the Black Fellows
Arpad vom Murnauer Moos	R	VDH/DPSZ GS 09/003	A2	Valentino vom Eixelberg Girlie of the Black Fellows
Arry vom Murnauer Moos	R	VDH/DPSZ GS 09/004	C2	Valentino vom Eixelberg Girlie of the Black Fellows
Aska vom Murnauer Moos	H	VDH/DPSZ GS 09/007	A1	Valentino vom Eixelberg Girlie of the Black Fellows
Athos vom Murnauer Moos	R	VDH/DPSZ GS 09/005	A1	Valentino vom Eixelberg Girlie of the Black Fellows
Ayka vom Murnauer Moos	H	VDH/DPSZ GS 09/006	A1	Valentino vom Eixelberg Girlie of the Black Fellows
... de lütt Nordlicht				
Baltic Girl de lütt Nordlicht	H	VDH/DPSZ GS 09/173	B1	Earth Fire from Fire'sons Garden Bluenight of Lisa Home
Black Pearl de lütt Nordlicht	H	VDH/DPSZ GS 09/172	A2	Earth Fire from Fire'sons Garden Bluenight of Lisa Home
Brix de lütt Nordlicht	R	VDH/DPSZ GS 09/166	B2	Earth Fire from Fire'sons Garden Bluenight of Lisa Home
Scotland King's ...				
Scotland King's Carlos	R	VDH/DPSZ GS 09/026	A1	Flash vom Pinnower Moor Nera Black Gooseberry
Scotland King's Cameron	R	VDH/DPSZ GS 09/027	A1	Flash vom Pinnower Moor Nera Black Gooseberry
Scotland King's Cimon	R	VDH/DPSZ GS 09/028	A1	Flash vom Pinnower Moor Nera Black Gooseberry
Scotland King's Coleen	H	VDH/DPSZ GS 09/030	A1	Flash vom Pinnower Moor Nera Black Gooseberry

Name	R/H	Zuchtbuch- nummer	HD OG	Vater Mutter
Scotland King's ...				
Scotland King's Carlos	R	VDH/DPSZ GS 09/026	A1	Flash vom Pinnower Moor Nera Black Gooseberry
Scotland King's Cameron	R	VDH/DPSZ GS 09/027	A1	Flash vom Pinnower Moor Nera Black Gooseberry
Scotland King's Cimon	R	VDH/DPSZ GS 09/028	A1	Flash vom Pinnower Moor Nera Black Gooseberry
Scotland King's Coleen	H	VDH/DPSZ GS 09/030	A1	Flash vom Pinnower Moor Nera Black Gooseberry
Scotland King's Candy- Coffee	H	VDH/DPSZ GS 09/031	A1	Flash vom Pinnower Moor Nera Black Gooseberry
Scotland King's Camille	H	VDH/DPSZ GS 09/032	A1	Flash vom Pinnower Moor Nera Black Gooseberry
Scotland King's Celine	H	VDH/DPSZ GS 09/033	A1	Flash vom Pinnower Moor Nera Black Gooseberry
Scotland King's Dante	R	VDH/DPSZ GS 09/044	A1	Flash vom Pinnower Moor Alexa vom Klosterhook
Scotland King's Duncan	R	VDH/DPSZ GS 09/045	A1	Flash vom Pinnower Moor Alexa vom Klosterhook
Scotland King's Dexter	R	VDH/DPSZ GS 09/046	A1	Flash vom Pinnower Moor Alexa vom Klosterhook
Scotland King's Diego	R	VDH/DPSZ GS 09/047	A1	Flash vom Pinnower Moor Alexa vom Klosterhook
Scotland King's Darwin	R	VDH/DPSZ GS 09/048	A1	Flash vom Pinnower Moor Alexa vom Klosterhook
Scotland King's Devine	H	VDH/DPSZ GS 09/050	A1	Flash vom Pinnower Moor Alexa vom Klosterhook
Scotland King's Diva	H	VDH/DPSZ GS 09/051	A2	Flash vom Pinnower Moor Alexa vom Klosterhook
Scotland King's Edgar	R	VDH/DPSZ GS 09/178	A1	Disney vom Pinnower Moor Vanda von Catenhorn
Tamarack's ... of Oregon				
Tamarack's Bess of Oregon	H	VDH/DPSZ GS 07/267	A1	Lance vom Meerer Busch Tarock's Jodie
außerhalb des DPSZ gezogen				
Black Mystery Midnight Sun	H	VDH/DPSZ GS 09/156	D1	Liric None So Special Sundowner's Yellow-Chili
Munroc Expatriot	R	AKC SR54130306	A1	
Robin's Reggae	R	VDH/ DGSZ 09/2627	A1	
Special Feeling from Dancy's Home	H	N.H.S.B. 2758251	C2	Caballus Ebonie Adonis Ludstar Be Spezial from Harmony's Pleasure
Sunsetter's Black Cellebration		GKC 3050	A1	
Zeus from the Gordons Lodge	R	ÖHZB GS 1203	D1	Prince from the gordons lodge Schakira from the gordons lodge

Anlagenbewertungsliste (ABL)

ABL-Nr.	R/H	Name	ZB - Nummer	Prüfung	Ergebnis
3062	R	Gino vom Nienmarkt	DPSZ GS 09/076	JuS	61
3064	R	Goto vom Nienmarkt	DPSZ GS 09/072	JuS	71
3066	R	Hubertus vom Pinnower Moor	DPSZ GS 07/087	JuS	67
3067	H	Tamarack's Bess	DPSZ GS 07/267	Derby(DK)	II. Pr.
3076	H	Fairray Amorous Aphrodite	DPSZ GS 10/054	JuS	70
3080	H	Our Surprice Black-Star of Heathmoor	DPSZ GS 09/153	JuS	69
3083	R	Fieldtalk's Guinness	DPSZ GS 09/099	JuS	64
3084	R	Indian-Finn Beauty of Gordon	DPSZ GS 09/118	JuS	67
3085	R	Forester's Ors del Sol of Darkmoor	DPSZ GS 08/176	JuS	66
3086	R	Scotland King's Dante	DPSZ GS 09/044	JuS	68
3087	H	Edda vom Eixelberg	DPSZ GS 09/067	JuS	70
3088	H	Forester's Omara Lee of Darkmoor	DPSZ GS 08/178	JuS	64
3089	H	Ivana Beauty of Gordon	DPSZ GS 09/122	JuS	71
3090	H	Forester's Primerose of Darkmoor	DPSZ GS 09/096	JuS	70
3094	H	Aska vom Murnauer Moos	DPSZ GS 09/007	JuS	58
3099	R	Elysa's Paul of Wickenberry	DPSZ GS 08/150	JuS	70
3100	H	Coachman's Nikita	DPSZ GS 09/150	JuS	70
3113	H	Coachman's Nice Fantasy	DPSZ GS 09/149	JuS	65
3118	H	Scotland King's Coleen	DPSZ GS 09/030	JuS	72
3119	H	Black Mystery Lady in Black	SHSB/LOS 678956	JuS	65
3121	H	Silent North Adrastea	FIN 17536/09	JuS	64
3122	R	Black Mystery Lion Heart	SHSB/LOS 678954	JuS	66
3123	H	Black Devil's Infinity	DPSZ GS 09/019	JuS	51
3128	H	Isla of the Black Fellows	DPSZ GS 09/087	JuS	63
3131	R	Forester's Noble Adventurer of Darkmoor	DPSZ GS 08/169	JuS	70
3139	R	Forester's New Kid Yoda of Darkmoor	DPSZ GS 08/166	JAP	11 Pkt.
3140	H	Amanda vom Eixelberg	DPSZ GS 07/079	JAP	11 Pkt.
3141	R	Bluesy vom Eixalberg	DPSZ GS 07/159	JAP	15 Pkt.
3143	R	Merlin's Quinn of Gordon	DGSZ 06/2277	JAP	15 Pkt.
3144	H	Qwinta Black Gooseberry	DPSZ GS 08/010	JAP	16 Pkt.
3145	R	Tarock's Robinson	DGSZ 06/2288	Int.Derby(s)	18 Pkt.
3146	H	Fieldtalk's Grand Prix	DPSZ GS 09/102	JuS	69 Pkt.
3148	H	Frieda von Wersabe	DPSZ GS 08/094	JuS	67 Pkt.
3150	R	Lester Black-Star of Heathmoor	DPSZ GS 08/059	JuS	67 Pkt.
3158	R	Scotland King's Duncan	DPSZ GS 09/045	HAP	16 Pkt.
3162	H	Föhre von Wersabe	DPSZ GS 08/093	JuSH	80 Pkt.
3163	R	Scotland King's Edgar	DPSZ GS 09/178	JuSH	76 Pkt.
3165	H	Scotland King's Divine	DPSZ GS 09/050	JuSH	73 Pkt.

Leistungsliste (LL)

LL-Nr.	R/H	Name	ZB - Nummer	Prüfung	Ergebnis
3562	R	Hubertus vom Pinnower Moor	DPSZ GS 07/087	AZP	159
3563	H	New Generation of Magic Fields	DPSZ GS 07/243	ES	186/III Pr.
3566	R	Elysa's Orvill of Wickenberry	DPSZ GS 07/203	HZP	158
3567	H	Elysa's Olivia of Wickenberry	DPSZ GS 07/206	ES	185/I.Pr.
3568	R	Kir Royal vom Rosenhof	DGSZ 08/2450	Int.Derby (s)	15 Pkt
3569	H	Black Ronja vom Eichelberg	DPSZ GS 07/164	AZP	I. Pr
3571	H	First Lady Beauty of Gordon	DPSZ 129/06	ES	174/I.Pr.
3572	H	Nera Black Gooseberry	DPSZ 172/04	ES	186/I.Pr.
3573	H	Xena vom Eichelberg	DPSZ 96/05	ES	181/II.Pr.
3575	R	Yennadon Dynamic Dan	DPSZ GS 08/063	ES	173/II.Pr.
3576	H	Anthea vom Helenstein	DPSZ 84/06	ES	170/III Pr
3577	R	Blusy vom Eichelberg	DPSZ GS 07/159	ES	192/II.Pr
3578	H	Flynnrock's Cest La Vie	DPSZ 216/06	ES	168/III.Pr
3579	R	Black Devil's Fairwell	DPSZ GS 07/190	ES	192/II.Pr
3581	R	Elysa's Max of Wickenberry	DPSZ 85/06	ES	180/II Pr.
3582	R	Elysa's Lear of Wickenberry	DPSZ 285/04	ES	189/II.Pr
3590	R	Merlin's Quinn of Gordon	DGSZ 06/2277	FES	14 Pkt
3593	H	Edda von Wersabe	DPSZ GS 07/071	VGP	261 Pkt/II.Pr.
3597	H	Scotland King's Coleen	DPSZ GS 09/030	HZP mIE	171 Pkt.
3601	R	Kemtin's Black Digger	DGSZ 06/2191	HJS	227 Pkt./I.Pr.
3603	H	Enjoy vom Nienmarkt	DPSZ GS 07/039	AZP	136 Pkt
3605	H	Gerin ton Honhues	DPSZ GS 07/187	AZP	179 Pkt.
3608	R	Scotland King's Edgar	DPSZ GS 09/178	HZP	178 Pkt.
3612	H	First-Lady Beauty of Gordon	DPSZ 129/06	HJS	200 Pkt./II.Pr.
3613	H	Honeybee of the Black Fellows	DPSZ 173/06	AZP	182 Pkt
3615	H	Tamarack's Bess of Oregon	DPSZ GS 07/267	VGP	319 Pkt/III Pr.
3618	H	O'Reilly's Betsy	DPSZ 209/04	AZP	162 Pkt.

Irish Red Setter Zuchtbuch 2010 (DPSZ)

des Vereins für Pointer und Setter e.V.



	Seite IS
Numerisches Zuchtbuch	a
Alphabetisches Zuchtbuch	b
Würfe	1-22
Einzeleinträge	23-27
Zuchtverwendung Hündinnen	28-31
Zuchtverwendung Rüden	31
Zuchttauglichkeit Hündinnen	32
Zuchttauglichkeit Rüden	33
HD -Auswertung	34-37
Vergabe ABL-/ LL-Nummern	38-39

22 Würfe - 87 Rüden / 90 Hündinnen

Einzeleintragungen 2 Rüden / 3 Hündinnen

Eintragungen ZB-Nr.: IS 10/001 – IS 10/182

Numerisches Zuchtbuch

Seite	Wurfnummer	Zuchtbuchnummer VDH/DPSZ	Wurf	Zuchtstätte	Wurfdatum	Wurfstärke	Züchter Besitzer
01	IS 10-01	IS 10/001 IS 10/007	Z	... von St. Gertrauden	18.01.2010	2,5(4,6)	Gudrun Habenicht
02	IS 10-02	IS 10/008 IS 10/018	F	... vom Kapellenpfad	05.02.2010	7,4	Solveig Anheuser
03	IS 10-03	IS 10/019 IS 10/030	I	... von den Erleswiesen	23.02.2010	7,5	G. & R. Schulze
04	IS 10-04	IS 10/031 IS 10/039	H	... von der Jagdstätte	28.02.2010	3,6	Eva Mahlfeldt
05	IS 10-05	IS 10/040 IS 10/047	F	Lord's Shelter ...	17.03.2010	4,4	Elke Nott
06	IS 10-06	IS 10/048 IS 10/056	S	Lohmann's ...	20.03.2010	4,5	Andreas Lohmann
23	EET IS 10-01	IS 10/057		Pallas Green Jordin	21.12.2008		Solveig Anheuser
07	IS 10-07	IS 10/058 IS 10/068	J	... vom Gebirgsjägerhof	16.04.2010	4,7(5,7)	Herta Leitner
08	IS 10-08	IS 10/069 IS 10/071	C	... Black Gooseberry	21.04.2010	2,1	H. & W Ganz
09	IS 10-09	IS 10/072 IS 10/084	J	fighting irish's ...	30.04.2010	9,4	T.&G. Gruzell & S. Schenk
10	IS 10-10	IS 10/085 IS 10/092	D	... Black Gooseberry	02.05.2010	4,4	H. & W Ganz
24	EET IS 10-02	IS 10/093		Our only Orlando vom Franzosenkeller	18.04.2009		Heike Sporleder
11	IS 10-11	IS 10/094 IS 10/105	K	... vom Gebirgsjägerhof	21.06.2010	8,4(9,4)	Herta Leitner
25	EET IS 10-03	IS 10/106		Cordarragh Rag Doll	28.01.2010		Günter Sturm
12	IS 10-12	IS 10/107 IS 10/121	Q	Skibbereen ... Pride of Ireland	10.07.2010	4,3	B. & H. Wicker
13	IS 10-13	IS 10/114 IS 10/121	G	... vom Kapellenpfad	11.07.2010	2,6	Solveig Anheuser
14	IS 10-14	IS 10/122	V	... of Wildfire	17.07.2010	0,1	Rolf Michel
15	IS 10-15	IS 10/123 IS 10/130	F	... of Magic Fields	26.07.2010	6,2	Christine Ebeling
16	IS 10-16	IS 10/131 IS 10/141	G	... von den Pastorenwiesen	03.08.2010	5,6	Angela Berwick
26	EET IS 10-04	IS 10/142		Pallas Green Jentl	21.12.2008		Solveig Anheuser
17	IS 10-17	IS 10/143 IS 10/152	N	... an der Klosterpforte Oldenburgerland	05.09.2010	5,5	E.&M. Bertels S.&O. Bertels
18	IS 10-18	IS 10/153 IS 10/159	H	... vom Hapelrather Wald	07.10.2010	4,3	H. Krämer & G. Bauduin
19	IS 10-19	IS 10/160 IS 10/168	G	... Fearless Hunter	02.11.2010	4,5(4,6)	Kerstin Westhoff
20	IS 10-20	IS 10/169	R	... vom Wondsberg	02.11.2010	0,1	D. & D. Meyer
21	IS 10-21	IS 10/170 IS 10/174	T	Lohmann's ...	13.11.2010	1,4	Andreas Lohmann
27	IS EET 10-05	IS 10/175		Brown Sugar Lofty	16.05.2010		Tatjana Schulze
22	IS 10-22	IS 10/176 IS 10/182	W	Connemara's ...	28.12.2010	2,5(3,5)	Marion B. Zimmer

Alphabetisches Zuchtbuch

Seite	Wurfnummer	Zuchtbuchnummer VDH/DPSZ	Wurf	Zuchtstätte	Wurfdatum	Wurfstärke	Züchter Besitzer
08	IS 10-08	IS 10/069 IS 10/071	C	... Black Gooseberry	21.04.2010	2,1	H. & W. Ganz
10	IS 10-10	IS 10/085 IS 10/092	D	... Black Gooseberry	02.05.2010	4,4	H. & W. Ganz
22	IS 10-22	IS 10/176 IS 10/182	W	Connemara's ...	28.12.2010	2,5(3,5)	Marion B. Zimmer
03	IS 10-03	IS 10/019 IS 10/030	I	... von den Erleswiesen	23.02.2010	7,5	G. & R. Schulze
19	IS 10-19	IS 10/160 IS 10/168	G	... Fearless Hunter	02.11.2010	4,5(4,6)	Kerstin Westhoff
09	IS 10-09	IS 10/072 IS 10/084	J	fighting irish's ...	30.04.2010	9,4	T.&G. Gruzdel & S. Schenk
07	IS 10-07	IS 10/058 IS 10/068	J	... vom Gebirgsjägerhof	16.04.2010	4,7(5,7)	Herta Leitner
11	IS 10-11	IS 10/094 IS 10/105	K	... vom Gebirgsjägerhof	21.06.2010	8,4(9,4)	Herta Leitner
01	IS 10-01	IS 10/001 IS 10/007	Z	... von St. Gertrauden	18.01.2010	2,5(4,6)	Gudrun Habenicht
18	IS 10-18	IS 10/153 IS 10/159	H	... vom Hapelrather Wald	07.10.2010	4,3	H. Krämer & G. Bauduin
04	IS 10-04	IS 10/031 IS 10/039	H	... von der Jagdstätte	28.02.2010	3,6	Eva Mahlfeldt
02	IS 10-02	IS 10/008 IS 10/018	F	... vom Kapellenpfad	05.02.2010	7,4	Solveig Anheuser
13	IS 10-13	IS 10/114 IS 10/121	G	... vom Kapellenpfad	11.07.2010	2,6	Solveig Anheuser
17	IS 10-17	IS 10/143 IS 10/152	N	... an der Klosterpforte Oldenburgerland	05.09.2010	5,5	E.&M. Bertels S.&O. Bertels
06	IS 10-06	IS 10/048 IS 10/056	S	Lohmann's ...	20.03.2010	4,5	Andreas Lohmann
21	IS 10-21	IS 10/170 IS 10/174	T	Lohmann's ...	13.11.2010	1,4	Andreas Lohmann
05	IS 10-05	IS 10/040 IS 10/047	F	Lord's Shelter ...	17.03.2010	4,4	Elke Nott
15	IS 10-15	IS 10/123 IS 10/130	F	... of Magic Fields	26.07.2010	6,2	Christine Ebeling
16	IS 10-16	IS 10/131 IS 10/141	G	... von den Pastorenwiesen	03.08.2010	5,6	Angela Berwick
12	IS 10-12	IS 10/107 IS 10/121	Q	Skibbereen ... Pride of Ireland	10.07.2010	4,3	B. & H. Wicker
14	IS 10-14	IS 10/122	V	... of Wildfire	17.07.2010	0,1	Rolf Michel
20	IS 10-20	IS 10/169	R	... vom Wondsberg	02.11.2010	0,1	D. & D. Meyer
27	IS EET 10-05	IS 10/175		Brown Sugar Lofty	16.05.2010		Tatjana Schulze
25	EET IS 10-03	IS 10/106		Cordarragh Rag Doll	28.01.2010		Günter Sturm
24	EET IS 10-02	IS 10/093		Our only Orlando vom Franzosenkeller	18.04.2009		Heike Sporleder
26	EET IS 10-04	IS 10/142		Pallas Green Jentl	21.12.2008		Solveig Anheuser
23	EET IS 10-01	IS 10/057		Pallas Green Jordin	21.12.2008		Solveig Anheuser

Z - Wurf ... von St. Gertrauden Wurf-Nr.: IS 10-01

Gudrun Habenicht, Langenwedding Str. 1a, 39122 Magdeburg

Tel.: 0391/4042020 E-Mail: st.gertrauden@gmx.de

Decktag: 17.11.2009 - Wurfstag: 18.01.2010 - Welpen: 2,5(4,6)

VDH/ DPSZ	Täto Nr.	Chip-Nr.	Name des Hundes	R/H	Farbe	Besonderheiten/ Anomalien - zur Zeit der Wurfabnahme
IS 10/001	10		Zadok	Rüde	rot	
IS 10/002	20		Zeno	Rüde	rot	weißer Brustfleck
IS 10/003	30		Zarina	Hündin	rot	kl. Nabelbruch
IS 10/004	40		Zenta	Hündin	rot	
IS 10/005	50		Zilla	Hündin	rot	kl. Nabelbruch
IS 10/006	60		Zippora	Hündin	rot	
IS 10/007	70		Zita	Hündin	rot	

Wurfabnahme am 26.03.2010 durch RGZ Mathias Salzbrenner

Geburtsverlauf: normal

Castania's Edward HZP, VGP LL 3418, DGStB 54608 VDH/DPSZ 175/01 HD normal CLAD NN PRA-Gene frei	Dt.Ch.(VDH) Apollo von den Pastorenwiesen AZP, VGP, Btr. DGStB 40912	ES Dart of Sally Gap JuS, FJP, ABL 1111, LL 2355 VDH/DPSZ 289/86, HD fast normal
	VDH 89/036 2783 HD fast normal, CLAD NN	Chestnut's Highclass VDH/DPSZ 107/87 HD leicht
	Dt.Ch.(VDH), Dt.Vet.Ch.(VDH) Castania's Comtess Casey JuS, ES, Solms, JEPmSw, VGP, Btr., SwIII, HN ABL 1942, LL 2925, DGStB 47389 VDH/DISZ 96013, HD leicht, CLAD NN, PRA- Gene frei	Benjamin von der Grafschaft HZP, VGP, Btr., VJP DGStB 42038 VDH 92/036 3645, HD fast normal
		Castania's Bonny Bianca VJP, Derby, ES, HZP, VGP, LZL 310, DGStB 44200, VDH/DISZ 93137, HD fast normal
Xenia von St. Gertrauden JuS ABL 2629 VDH/DPSZ 8/2004 HD A2 CLAD NN	Dt.Ch.(VDH), LS Korvett-Wonderstar von der Igalffy-Igaly JuS, ES, FT(solo), BPmSw, ABL 2139, LL 3073	DSchCh., Dt.Ch.(VDH), ES'97, BS'96, LS Arkus vom Torksfeld JuS, ES, FJS, ABL 1805, LL 2729 VDH/DSPZ 22/94, HD normal
	VDH/DPSZ 43/98 HD normal, CLAD NN	ÖJuCh., Kokino Arisz AP ÖHZB IS2192, HD normal
	Wega von St. Gertrauden JuS ABL 2050 VDH/DPSZ 243/97 HD normal, CLAD frei	DSchCh. Donald vom Althammer ES, HP, LL 2742 VDH/DPSZ 161/93, HD normal
	Sarah von St. Gertrauden JuS VDH/DPSZ 304/91 HD fast normal	

F - Wurf ... vom Kapellenpfad Wurf-Nr.: IS 10-02

Solveig Anheuser, Steinweg/Gutshof, 55545 Bad Kreuznach

Tel.: 0671/32589 E-Mail: info@wein-anheuser.de

Decktag: 06.12.2009 - Wurfstag: 05.02.2010 - Welpen: 7,4

VDH/ DPSZ	Täto Nr.	Chip-Nr.	Name des Hundes	R/H	Farbe	Besonderheiten/ Anomalien - zur Zeit der Wurfabnahme
IS 10/008	ohne	276096901061775	Frodo	Rüde	rot	z.Z. Caniniengstand
IS 10/009	ohne	276096901054473	Fino	Rüde	rot	
IS 10/010	ohne	276096901054991	Felix	Rüde	rot	
IS 10/011	ohne	276096901054279	Finn	Rüde	rot	Knickrute - Zuchtsperre
IS 10/012	ohne	276096901055956	Fergus	Rüde	rot	
IS 10/013	ohne	276096901054241	Farlow	Rüde	rot	
IS 10/014	ohne	276096901060279	Finley	Rüde	rot	
IS 10/015	ohne	276096901055234	Fiona	Hündin	rot	Vorbiss
IS 10/016	ohne	276096901054081	Finnja	Hündin	rot	
IS 10/017	ohne	276096901061381	Furl	Hündin	rot	Knickrute - Zuchtsperre
IS 10/018	ohne	276096901041319	Fay	Hündin	rot	2 weiße Hinterpfoten

Wurfabnahme am 02.04.2010 durch RGZ Jochen Haas

Geburtsverlauf: normal

DPCh., DSCh. Vesper du val de Loue JuS, PS, GT solo, AZP, Int.Derby solo/paar, JS paar, BP mSw, Int. FT couple, TAN, ABL: 2707, LL 3490 VDH/DPSZ 117/05 ZB-Ursp. LOF 7 S.I. 056156 HD A 1 CLAD NN	Int.A.Ch., Ch.A., Eu.Ch. Saphir de L'anse de ty Roux LOF 7 S.I. 054405/07129	Ch.A, ChP, Eu.Ch., Tr. Mylord des Raguenets Elite A + Trailer recommandè LOF 7 S.I. 051429/06606 HD: A	
	Ch.P. Manon du val de Loue Trialer LOF 7 S.I. 051489/07679	Iris de la Radazerie TAN LOF 7 S.I. 049586/07024	Ch.P. Zulu von Royal Trialer VDH 92/036 4069 (LOF 7 S.I. 050217/06258)
	Ch.P., Ch.It. Yvette von Royal Trialer VDH 92/036 4065 (LOF 7 S.I. 050218/07032)		
Brenda vom Kapellenpfad HAP(GSCD), BP VDH/DPSZ IS 07/075 HD A1 CLAD NN	Apache des Sorcieres du Sancy FT solo, LOF 7 S.I.R. 56790/7565 HD A CLAD NN	Tr. O'Neils du Val de Loue LOF 7 S.I.R. 52644/6866 HD A	
	Quicky of O'Deherty's Keep Derby DK, FJS ABL 2609, LL 3295 VDH/DPSZ 190/02 HD normal CLAD NN	CHP Ulster des Sorcieres du Sancy Tr GQ LOF 7 S.I.R. 55411/8322	DSCh., DPCh.,Lohmann's Dietze JuS, VJP, ES, PS, HJS, HAP, AZP, BP, Btr.,Derby, FT(solo), FJS(solo), FT(couple), ABL 2187, LL 3056 VDH/DPSZ 62/98, HD normal, CLAD NN
	Jane of O'Deherty's Keep HP, VGP, JEP mSw, GT (solo), B.I.C.P. LL 2818, DGSStB 46195 VDH/DPSZ 102/94, HD normal		

I - Wurf ... von den Erleswiesen Wurf-Nr.: IS 10-03

Gisela und Rudolf Schulze, Am Prinzensgarten 25, 63688 Gedern

Tel.: 06045/7373 E-Mail: erleswiesen@t-online.de

Decktag: 25.12.2009 - Wurfstag: 23.02.2010 - Welpen: 7,5

VDH/ DPSZ	Täto Nr.	Chip-Nr.	Name des Hundes	R/H	Farbe	Besonderheiten/ Anomalien - zur Zeit der Wurfabnahme
IS 10/019	190	276098102906970	Iff	Rüde	rot	
IS 10/020	200	276098102901335	Idefix	Rüde	rot	
IS 10/021	210	276098102905286	Iven	Rüde	rot	
IS 10/022	220	276098102906840	Ivo	Rüde	rot	
IS 10/023	230	276098102906833	Isko	Rüde	rot	z.Zt. nur ein Hoden tastbar
IS 10/024	240	276098102903998	Ilko	Rüde	rot	z.Zt. nur ein Hoden tastbar
IS 10/025	250	276098102906349	Irko	Rüde	rot	
IS 10/026	260	276098102906370	Inka	Hündin	rot	z.Zt. Caninusengstand rechts unten
IS 10/027	270	276098102904175	Ida	Hündin	rot	kl. Nabelbruch
IS 10/028	280	276098102904541	Iffi	Hündin	rot	Knickrute - Zuchtsperre
IS 10/029	290	276098102902032	Ivana	Hündin	rot	kl. Nabelbruch
IS 10/030	300	276098102902113	Ivette	Hündin	rot	

Wurfabnahme am 17.04.2010 durch RGZ Jochen Haas

Geburtsverlauf: normal

Carlos von den Erleswiesen JuS, HAP, VJP, HZP mIE, VGP, JEP, LN(/), HN ABL 2702, LL 3327 VDH/DPSZ 87/03 HD A1	DSCh., DPCh., Lohmann's Dietze JuS, VJP, ES, PS, HJS, HAP, AZP, BP, Btr., Derby, FT(solo), FJS(solo), FT(couple), ABL 2187, LL 3056	Grey von Usenborn VJP, HZP, Btr., VGP ABL 1028, LL 2231, DGStB 34674, VDH/DPSZ 313/85, HD fast normal
	VDH/DPSZ 62/98 HD normal	DSCh., DPCh Funny JuPS, AS, HJP, HJS, PS, Dansk-App., DKK 13334/91, HD A2
	Alisa von den Erleswiesen JuS, VJP, AH, Int.Derby-Solo, JS, HN (/), HJS, Int.FJS, ABL 2247	Bascha vom Westmünsterland Derby, HZP, JP, VJP, FJP, JEP, FJS, Btr., VGP ABL 1085, LL 2269, DGStB 35884 VDH 86/036 1585, HD fast normal
	VDH/DPSZ 34/99 HD normal, CLAD NN	Bille vom Südbadenerland VJP, HZP, Btr., HN, VGP ABL 2111, LL 2979, DGStB 45724 VDH/DISZ 95264, HD normal

Doro von den Erleswiesen Derby(DK), JAP(GSCD), HN VDH/DPSZ 22/05 HD A1 CLAD NN	Ambrosius Audacia JuS, ES, FES, HJS, VJP, HZP mIE, VGP, JS solo, BP, Derby, Btr ABL 2503, LL 3445, DGStB 53994	Lohmann's Anton JuS, Derby, HZP oIE, PS, ABL 2011 VDH/DPSZ 185/95 HD-normal, CLAD: NN
	VDH/DPSZ 181/02, HD normal, CLAD NN	Rina vom Westmünsterland VJP, HJS, HZP, JEP, VGP, ES, Derby, JAP, Int.FJS, LL 3015 VDH/DISZ 97349, HD normal, CLAD NC
	Betty von den Erleswiesen HN, Btr. JEP, VJP, HZP	Barko Sonnenschein JuS, VJP, Derby, HZP, Btr., VGP VDH 92/036 3751 HD fast normal, CLAD NN
	VDH/DPSZ 54/01 HD normal, CLAD NN	Bille vom Südbadenerland VJP, HZP, Btr., HN, VGP ABL 2111, LL 2979, DGStB 45724 VDH/DISZ 95264, HD normal

H - Wurf ... von der Jagdstätte Wurf-Nr.: IS 10-04

Eva Mahlfeldt, Jackstede 15, 26409 Wittmund
 Tel.: 04973/912026 E-Mail: eva.mahlfeldt@gmx.de

Decktag: 28.12.2009 - Wurfstag: 28.02.2010 - Welpen: 3,6

VDH/ DPSZ	Täto Nr.	Chip-Nr.	Name des Hundes	R/H	Farbe	Besonderheiten/ Anomalien - zur Zeit der Wurfabnahme
IS 10/031		276094100131248	Hamlet	Rüde	rot	z.Zt Einhoder
IS 10/032		276094100131261	Hero	Rüde	rot	
IS 10/033		276094100131230	Hermes	Rüde	rot	
IS 10/034	340	276094100131240	Halla	Hündin	rot	
IS 10/035	350	276094100131239	Hanne-Mayke	Hündin	rot	
IS 10/036		276094100131246	Haifa	Hündin	rot	
IS 10/037		276094100131260	Hera	Hündin	rot	
IS 10/038		276094100131249	Hiska	Hündin	rot	
IS 10/039		276094100131247	Hella	Hündin	rot	

Wurfabnahme am 21.04.2010 durch RGZ Frank Kohnert

Geburtsverlauf: Schnittgeburt

Dt.Ch.(VDH) Rich-Man v.h. Adelaarsvaren JuS, AZP, BP ABL 2775, LL 3484 NHSB 2515838 HD A1 CLAD NN	Wickenberry the Squire NHSB 2325131 HD TC	Reddins Nolan KCR V2798407V03
		Wickenberry Red Rose KCR U3662402U04
	Limited Edition v.h. Adelaarsvaren NHSB 2367847 HD B	Kamp. Wait and See of the red Empire NHSB 2127552
		Kamp. Call me Emma v.h. Adelaarsvaren NHSB 2042909 CLAD NN

Floh von der Jagdstätte VJP, AZP, BP, VGP DGStB 57090 VDH/DPSZ 75/03 HD A1 CLAD NN	Dt.Ch.(VDH) Hubertus X-Largo vom Söhrenberg HZP, VGP, VFP ABL 2231, LL 3104, DGStB 50220 VDH/DPSZ 208/98 HD normal, CLAD NN	DSchCh.,Dt.Ch.(VDH) Hubertus Virus vom Söhrenberg JS, Derby, ES, HZP, VFP, VGP ABL 1855, LL 2796, DGStB 45718 VDH/DPSZ 233/94, HD leicht
		ISchCh., Dt.Ch.(VDH), CH.Schweiz Hubertus Umbra vom Söhrenberg Derby, AZP, VGP ABL 1750, LL 2839, DGStB 44593 VDH/DPSZ 8/94, HD normal
	Anouk Roi du Chasse JuS, VJP, HZP, ES, VGP, JEP(ÜF) LL 2032, ABL 2035, DGStB 48244 VDH/DPSZ 10/98 HD normal, CLAD NN	Dt.Ch. (VDH), VS'99 Corry von der Jagdstätte JuS, ES, AZP, VGP, JEP, HN., Btr ABL 1839, LL 2846, DGStB 45904, VDH/DPSZ 83/95, HD-normal
		Lady NHSB 1.962.930

F - Wurf Lord's Shelter ... Wurf-Nr.: IS 10-05

Elke Nott, Buchholzer Weg 1a, 16928 Boddin
 Tel.: 03395/309733 E-Mail: elke-nott@lordsshelter.de

Decktag: 15./16.01.2010 - Wurftag: 17.03.2010 - Welpen: 4,4

VDH/ DPSZ	Täto Nr.	Chip-Nr.	Name des Hundes	R/H	Farbe	Besonderheiten/ Anomalien - zur Zeit der Wurfabnahme
IS 10/040	ohne	276096901003339	Faustus	Rüde	rot	
IS 10/041	ohne	276096901003167	Fergus	Rüde	rot	weißer Brustfleck
IS 10/042	ohne	276096901003672	Frazer	Rüde	rot	
IS 10/043	ohne	276096901006690	Floyd	Rüde	rot	
IS 10/044	ohne	276096900396615	Faith	Hündin	rot	
IS 10/045	ohne	276096900390668	Faye	Hündin	rot	kl. Nabelbruch
IS 10/046	ohne	276096900391684	Frances	Hündin	rot	kl. Nabelbruch
IS 10/047	ohne	276096900385990	Felicity	Hündin	rot	kl. Nabelbruch

Wurfabnahme am 12.05.2010 durch RGZ Christine Ebeling

Geburtsverlauf: normal

Connemara's Lester HAP o.W.(GSCD) VDH/DPSZ 183/99 HD normal CLAD NN	LJS, LS, Dt.Ch(VDH), DSchCh., Ch.CZ, ISchCh Grysko of Future's Dream ES, LL 2944 VDH/DISZ 95/214 HD normal, CLAD NN, PRA Gene frei	Dt.Ch.(VDH), Ch.Lux. Beautiful Flame van de Westerhuy NHSB 1.762.618, HD normal
	Connemara's Janet JuS, ABL 2040 VDH/DPSZ 109/96, HD normal, CLAD NN	Beverly of Future's Dream VDH 90/036 2932, HD fast normal
	Dt.Ch.(VDH), DSchCh., ISchCh, LS Connemara's Patrick FJS, FS, Btr., LZL 211 VDH/DPSZ 248/83, HD normal Ch.CSFR, Ch.SK., Ch.Pl. Berry ze Zahájských Hájú HP, LL 2700 CLP 10841/93, HD normal	
Lord's Shelter Damaris JAP(GSCD) VDH/DPSZ 51/04 HD A1 CLAD NN	Dt.Ch.(VDH) Hubertus X-Largo vom Söhrenberg HZP, VGP, VFP ABL 2231, LL 3104, DGStB 50220 VDH/DPSZ 208/98 HD normal, CLAD NN	DSchCh.,Dt.Ch.(VDH) Hubertus Virus vom Söhrenberg JS, Derby, ES, HZP, VFP, VGP DGStB 45718, ABL 1855, LL 2796 VDH/DPSZ 233/94, HD leicht
	Lord's Shelter Asnath HAP(GSCD), AZP, BP, VGP LL 3112, DGStB 51111 VDH/DPSZ 140/97 HD normal, CLAD NN	ISchCh., Dt.Ch.(VDH) CH.Schweiz Hubertus Umbra vom Söhrenberg Derby, AZP, VGP ABL 1750, LL 2839, DGStB 44593 VDH/DPSZ 8/94, HD normal
	U Aron z Šonovských Hor Anlagenpr.(CSR), Waldprüf.(CSR), Herbstpr. (CSR), allseitige Prüf.(CSR) Clp 11468/96,HD fast normal Dike of Future's Dream JuS, HP, ES, PS, HJS, VGP, Btr. HJPS, JS(Paar) ABL 1671, LL 2789, DGStB 47671 VDH/DISZ 93226, HD fast normal	

S - Wurf Lohmann's ... Wurf-Nr.: IS 10-06

Andreas Lohmann, Siekenweg 10, 33178 Borchen-Alfen
Tel.: 05251 - 391907 E-Mail: lohmann-Borchen@t-online.de

Decktag: 13./16.01.2010 - Wurftag: 20.03.2010 - Welpen: 4,5

VDH/ DPSZ	Täto Nr.	Chip-Nr.	Name des Hundes	R/H	Farbe	Besonderheiten/ Anomalien - zur Zeit der Wurfabnahme
IS 10/048	480	276097202077444	Sarek	Rüde	rot	
IS 10/049	490	276097202034813	Sepp	Rüde	rot	kl. weißer Fleck li. Hinterpf.
IS 10/050	500	276097202077864	Simson-Suhl	Rüde	rot	
IS 10/051	510	276097202089846	Steinkühler	Rüde	rot	
IS 10/052	520	276097202091406	Sabine	Hündin	rot	
IS 10/053	530	276097202035498	Saga	Hündin	rot	
IS 10/054	540	276097202088650	Shari	Hündin	rot	
IS 10/055	550	276097202088758	Sissi	Hündin	rot	
IS 10/056	560	276097202076271	Stella	Hündin	rot	

Wurfabnahme am 16.05.2010 durch RGZ Heike Dreißig

Geburtsverlauf: normal

Russell's Kismet JuS, HZP mIE, BP, ES ABL 3014, LL 3546 VDH/DPSZ IS 09/042 ZB-Ursp. CKC UL237895 HD A1 CLAD NN	Can.Ch. Saeterelva's Russell 1086756 HD OFA good CLAD NN	Hav'gas Arco NKK 20154/97 HD A CLAD NN
	Can.Ch., AFTCh., AmDualCh. Highfeather Raise'n a Ruckus FD, CD, FDX CKC LU773370 HD OFA excellent CLAD NN	Am.Ch., Can.Ch. Kulana Qismet's Rhuzara TDX, CD CKC CQ193195 HD OFA good
	Can.Ch. Russell's Roxy Roller CKC HE505588 HD OFA good	

D.P.Ch. Lohmann's Lawine JuS, JuSH, ES, PS, HJS ABL 2852, LL 3433 VDHDPSZ 89/05 HD A2 CLAD NN	Dt.Ch.(VDH), BJS, LJS, LS, Wisper von der Osterpforte AZP, FT solo, GT solo, HAP (GSCD), Derby (ESCD)	Elmo vom Lindenbaum VDHDISZ 94172 BP HD normal
	VDHDISZ 01175 HD A1, CLAD NN	Tara von der Osterpforte VDHDISZ 98277 HD normal
	DPCh., DSCh., Lohmann's Carlotta VJP, PS, HJS, Btr., AZP, JEP, HN, VGP, ABL 2190, LL 3049, DGStB 49757	Lohmann's Anton JuS, Derby, HZP olE, PS, ABL 2011, LL 2899 VDHDPSZ 185/95 HD normal, CLAD NN
	VDHDPSZ 233/97 HD normal, CLAD NN	Livaline's Donna ES, PS, LL 2858 DKK 17075/94 HD normal, CLAD NN

J - Wurf ... vom Gebirgsjägerhof Wurf-Nr.: IS 10-07

Herta Leitner, Fischeralmstr. 37, 83730 Fischbachau/Aurach

Tel.: 08028/902864 E-Mail: leitnerherta@gmx.de

Decktag: 12./13.02.2010 - Wurftag: 16.04.2010 - Welpen: 4,7(5,7)

VDH/ DPSZ	Täto Nr.	Chip-Nr.	Name des Hundes	R/H	Farbe	Besonderheiten/ Anomalien - zur Zeit der Wurfabnahme
IS 10/058	ohne	276096901063758	Jean Pierre	Rüde	rot	
IS 10/059	ohne	276096901062660	Jean Luc	Rüde	rot	kl. Nabelbruch
IS 10/060	ohne	276096901063411	Jury	Rüde	rot	kl. Nabelbruch
IS 10/061	ohne	276096901063924	Janosch	Rüde	rot	
IS 10/062	ohne	276096901063350	Jazzy	Hündin	rot	Nabelbruch
IS 10/063	ohne	276096901062473	Josy	Hündin	rot	
IS 10/064	ohne	276096901062883	Juxerl	Hündin	rot	
IS 10/065	ohne	276096901046732	Jhilly	Hündin	rot	Nabelbruch
IS 10/066	ohne	276096901058374	Jay Garcia	Hündin	rot	
IS 10/067	ohne	276096901063476	Juno	Hündin	rot	
IS 10/068	ohne	276096901059204	Juba	Hündin	rot	Nabelbruch / Knickrute - Zuchtsperre

Wurfabnahme am 11.06.2010 durch RGZ Gisela von Wrangell

Geburtsverlauf: normal

ISchCh. Garcia Jay Slovak Base JSS/Herbstprüfung SPKP 1533 HD 0/0 CLAD NN Der Deckrüde wurde nicht nach den Bestimmungen des Vereins für Pointer & Setter e.V. gem. ZZ0 3.1 geprüft	ÖJCh., Ch.SR., JCh.SR Kris-Wonderstar von der Igalffy-Igaly	DSchCh., Dt.Ch.(VDH), ES'97, BS'96, LS Arkus vom Torksfeld JuS, ES, FJS, ABL 1805, LL 2729 VDH/DSPZ 22/94, HD normal
	NFT, FT, PZ I.C. ÖHZB/IS 2811 HD A	ÖJuCh., Kokino Arisz AP ÖHZB IS2192, HD normal
	Cinderella Jay Slovak Base JS, FS, VP, SO, NFT SPKP 1388/03	JCh.H Winter Sun of Buffalo MET 5893/96 Ch. Beauty Jay Slovak Base JS, FS, VP, MKS, MJK SPKP 1225/99, HD 0/0
LJS, LS, Dt.Ch.(VDH) Donerl vom Gebirgsjägerhof HZP mlE, HAP(GSCD), JAP(GSCD) ABL 2955, LL 3500 VDH/DPSZ IS 07/090 HD A1 CLAD NN, PRA-Gene frei	LJS, Öst.Ch., Dt.Ch.(VDH), ISchCh. Yolookatme vom Gebirgsjägerhof	ChHR., ChRo., ChSlo., ÖCh., Int.Ch., Ch.MonteNegro, Dt.Ch.(VDH), Ch.Lux. O'Ceallaigh's Yolookatme Arbeitsprüfung für Brit. Vorstehhunde L.O.S.H. 847563, HD B, CLAD frei
	ES, BP, LL 3419 VDH/DPSZ 4/05 HD A1, CLAD NN, PRA-Gene frei	LJS Skibbereen Eyreen Pride of Ireland JuS, JuSH, VJP, BP, HJS, ABL 2515, LL 3409 VDH/DPSZ 163/02, HD normal, CLAD NN
	LJS, Dt.Ch.(VDH), Öst.Ch. Winnie vom Gebirgsjägerhof	Ch. Lux, LS, Dt.Ch. (VDH), DSchCh. Skibbereen Joker Pride of Ireland Derby, Solms, JEP m. Sw, VGP, Btr. ABL 1759, LL 2275, DGStB 44355 VDH/DPSZ 197/93, HD fast normal
	VJP, HZP, BP, HJS ABL 2624, LL 3308 VDH/DPSZ 149/03 HD A2 CLAD NN, PRA-gene frei	Branka vom Neuenfels VJP, JEP, ABL 2416 VDH/DPSZ 35/00 HD normal, CLAD NN

C - Wurf ... Black Gooseberry Wurf-Nr.: IS 10-08

Helga u. Willi Ganz, In der Grafschaft 18, 35102 Lohra-Kirchvers

Tel.: 06426/6122 E-Mail: hganz@blackgooseberry.com

Decktag: 20.02.2010 - Wurfstag: 21.04.2010 - Welpen: 2,1

VDH/ DPSZ	Täto Nr.	Chip-Nr.	Name des Hundes	R/H	Farbe	Besonderheiten/ Anomalien - zur Zeit der Wurfabnahme
IS 10/069	ohne	276096909025211	Connor	Rüde	rot	kl. Nabelbruch
IS 10/070	ohne	276096909025267	Cooper	Rüde	rot	kl. Nabelbruch
IS 10/071	ohne	276096909025153	Chalet	Hündin	rot	kl. Nabelbruch

Wurfabnahme am 27.06.2010 durch RGZ Heike Dreißig

Geburtsverlauf: normal

Dt.Ch.(VDH), J.Ch.Lux., Ch.Lux. Trawricka Gaelic Hero LOSH 1015348 HD B1 CLAD NN Der Deckrüde wurde nicht nach den Bestimmungen des Vereins für Pointer & Setter e.V. gem. ZZ0 3.1 geprüft	Ardbraccan Irish Magic IKC W 16245 HD A	Ch. Fearnley Faust IKC T 36367
	Trawricka Alicia JuS LOSH 0895377 HD normal	Ch.Lux., Ch.NL., Dt.Ch.(VDH), B.W.'99 Teramour Mr Bojangles BE/RSH9061948 KCREG. V 1824701V02, HD B
	Trawricka Virginia LOSH 0798285 HD A	
Unique von der Grafschaft JAP(GSCD), Derby(GSCD), FES(GSCD) VDH/DISZ 03/257 HD normal CLAD NN	Dt.Ch.(VDH) VS'99 Corry von der Jagdstätte JuS, ES, AZP, VGP, HN, Btr. JEP(ÜF) ABL 1839, LL 2846, DGStB 45904 VDH/DPSZ 83/95 HD normal; CLAD NN	Elch vom Römerkastell ES, AS, HJP, JEP, FPS, VGP LL 2514, DGStB 40363 VDH/DPSZ 80/86, HD fast normal
	Boa Black Gooseberry JuS, VJP, FES, JEP, AZP oIE VDH/DPSZ 108/97 HD normal	Dt.Ch.(VDH) Chestnut's Melody JuS, VJP, HZP, HN, VGP, ABL 1625, LL 2645, DGStB 44955, VDH/DPSZ 33/92, HD fast normal
	Alexa von der Grafschaft JEP, AZP, LL 2627 VDH 91/036 3277, HD normal, CLAD NN	

J - Wurf fighting irish's ... Wurf-Nr.: IS 10-09

Th. & G. Gruzal, Heroldstr. 62a, 44894 Bochum
 Tel.: 0234/9230213 E-Mail: gisela.gruzal@mysetter.de

Decktag: 24.02.2010 - Wurftag: 30.04.2010 - Welpen: 9,4

VDH/ DPSZ	Täto Nr.	Chip-Nr.	Name des Hundes	R/H	Farbe	Besonderheiten/ Anomalien - zur Zeit der Wurfabnahme
IS 10/072	ohne	276098102918659	Jake	Rüde	rot	kl. Nabelbruch
IS 10/073	ohne	276098104018975	Jerome	Rüde	rot	
IS 10/074	ohne	276098104018088	Javan	Rüde	rot	
IS 10/075	ohne	276098104017306	Jaxon	Rüde	rot	
IS 10/076	ohne	276098104005506	Jeremy	Rüde	rot	
IS 10/077	ohne	276098104020628	Jolly-Jumper	Rüde	rot	
IS 10/078	ohne	276098104016195	Jeff-Rick	Rüde	rot	
IS 10/079	ohne	276098104014014	Justin-Earl	Rüde	rot	
IS 10/080	ohne	276098102926327	Junior	Rüde	rot	
IS 10/081	ohne	276098102915440	J'do	Hündin	rot	
IS 10/082	ohne	276098104014782	Joyce	Hündin	rot	
IS 10/083	ohne	276098104019040	Josy	Hündin	rot	
IS 10/084	ohne	276098104013565	Just my Lady	Hündin	rot	

Wurfabnahme am 25.06.2010 durch RGZ Heike Dreißig

Geburtsverlauf: normal

Russell's Kismet JuS, HZP mIE, BP, ES ABL 3014, LL 3546 VDH/DPSZ IS 09/042 ZB-Ursp. CKC UL237895 HD A1 CLAD NN	Can.Ch. Saeterelva's Russell 1086756 HD OFA good CLAD NN	Hav'gas Arco NKK 20154/97 HD A CLAD NN
		NUCh. Saeterelva's Trom-So NKK 02110/01 HD B, CLAD NN
	Can.Ch., AFTCh., AmDualCh. Highfeather Raise'n a Ruckus FD, CD, FDX CKC LU773370 HD OFA excellent CLAD NN	Am.Ch., Can.Ch. Kulana Qismet's Rhuzara TDX, CD CKC CQ193195 HD OFA good Can.Ch. Russell's Roxy Roller CKC HE505588 HD OFA good

Darlane from the old Irish Cottage HAP(GSCD), JAP(GSCD), AZP oIE, VGP VDH/DISZ 03223 HD A1 CLAD NN	LJS, LS, Ch.Lux., Dt.Ch.(VDH), DSchCh Settador Supersonny Solms, LL 3044 VDH/DPSZ 106/98 HD normal, CLAD NN PRA Gene-frei, MO frei	Sh.Ch. Bardonhill Team Spirit at Wynjill KCSB 3059 CB
		Caspian's Charity KCR T 3019003 T02
	VDH/DISZ 00007 HD normal	DSchCh. Donald vom Althammer ES, HP, VGP, LL 2742, DGStB 47533 LZL 319 VDH/DPSZ 161/93, HD-Normal Queens-Pearl from Gentle Touch VDH/DISZ 94035 HD normal CLAD NN

D - Wurf ... Black Gooseberry Wurf-Nr.: IS 10-10

Helga u. Willi Ganz, In der Grafschaft 18, 35102 Lohra-Kirchvers
Tel.: 06426/6122 E-Mail: hganz@blackgooseberry.com

Decktag: 03.03.2010 - Wurftag: 02.05.2010 - Welpen: 4,4

VDH/ DPSZ	Täto Nr.	Chip-Nr.	Name des Hundes	R/H	Farbe	Besonderheiten/ Anomalien - zur Zeit der Wurfabnahme
IS 10/085	ohne	276096909039238	Dave	Rüde	rot	
IS 10/086	ohne	276096909038214	Desmond	Rüde	rot	z.Zt. Kreuzgebiss, Fettnabel
IS 10/087	ohne	276096909039551	Dragon	Rüde	rot	Fettnabel
IS 10/088	ohne	276096909039169	Dream	Rüde	rot	
IS 10/089	ohne	276096909045995	Darling	Hündin	rot	
IS 10/090	ohne	276096909038807	Dawn	Hündin	rot	
IS 10/091	ohne	276096909042815	Dorett	Hündin	rot	
IS 10/092	ohne	276096909035999	Duchess	Hündin	rot	

Wurfabnahme am 27.06.2010 durch RGZ Heike Dreißig

Geburtsverlauf: normal

Dt.Ch.(VDH), Thendara Romeo JuS VDH/DPSZ IS 08/025 ZB-Ursp.: KCR AH01329301 HD A1 CLAD NN, PRA Gene frei	Sh.Ch. Thendara Don Corleone	Scarletti Smooth Criminal KCSB 2744CI
	KCSB 3108CM CLAD NN, PRA Gene frei	Greer Paige of Thendara KCR W0759201W01
	Jonola Tak'in Liberties with Thendara KCSB 0509CR CLAD NN, PRA Gene frei	Jonola Southernconnection KCSB 2458CJ ShCh. Jonola Libertybelle KCSB 4042CI

Dt.Ch.(VDH) Rachel von der Grafschaft JAP(GSCD), Int.Derby Solo (GSCD), FES(GSCD) VDH/DISZ 02/206 HD B1 CLAD NN	Dt.Ch.(VDH) Trawricka Query	Dt.Ch.(VDH), Belg.W'93 Hartheavens Amber Pride SKKS 66428/88 HD normal
	LOSH 688580 HD normal	Trawricka Of-the-Moon LOSH 641547
	LJS Harriet von der Grafschaft JuS, ES VDH/DISZ 95341 HD fast normal	LS, Benjamin von der Grafschaft VJP, HZP, VGP, Btr. DGStB 42038 VDH/DISZ 363645/92 HD fast normal, CLAD NN Alice von der Grafschaft VJP, HZP, JEP VDH 91/036 3278 HD fast normal

K - Wurf ... vom Gebirgsjägerhof Wurf-Nr.: IS 10-11

Herta Leitner, Fischeralmstr. 37, 83730 Fischbachau/Aurach

Tel.: 08028/902864 E-Mail: leitnerherta@gmx.de

Decktag: 19.04.2010 - Wurfstag: 21.06.2010 - Welpen: 8,4(9,4)

VDH/ DPSZ	Täto Nr.	Chip-Nr.	Name des Hundes	R/H	Farbe	Besonderheiten/ Anomalien - zur Zeit der Wurfabnahme
IS 10/094		276096901069339	Kamino	Rüde	rot	kl. Nabelbruch
IS 10/095		276096901071848	Kashmir	Rüde	rot	
IS 10/096		276096901069531	Ken	Rüde	rot	
IS 10/097		276096901073590	Kenzo	Rüde	rot	2 ter Chip
IS 10/098		276096901068468	Kimi	Rüde	rot	
IS 10/099		276096901071496	Kiron	Rüde	rot	
IS 10/100		276096901064130	Kody	Rüde	rot	kl. w. Sternchen
IS 10/101		276096901062829	Kosmo	Rüde	rot	2 ter Chip
IS 10/102		276096901068847	Kara	Hündin	rot	
IS 10/103		276096901067017	Kathy	Hündin	rot	
IS 10/104		276096901069263	Kikki	Hündin	rot	winziger Nabelbruch
IS 10/105		276096901069770	Komtess	Hündin	rot	winziger Nabelbr., w. Brustfl.

Wurfabnahme am 15.08.2010 durch RGZ Gisela von Wrangell

Geburtsverlauf: normal

Amigo vom Gebirgsjägerhof AP (Österreich) ÖHZB IS 3227 ZB-Ursp.: VDH/DPSZ 3/06 HD A1, CLAD NN Der Deckrüde wurde nicht nach den Bestimmungen des Vereins für Pointer & Setter e.V. gem. ZZ0 3.1 geprüft	Dt.Ch.(VDH), BJS, LJS, LS, Wisper von der Osterpforte FT solo, GT solo, AZP, HAP (GSCD), Derby (ESCD), TB VDH/DISZ 01175 HD-A1, CLAD NN	Elmo vom Lindenbaum VDH/DISZ 94172 HD normal
	LJS Skibbereen Eyreen Pride of Ireland	Tara von der Osterpforte VDH/DISZ 98277 HD normal
	JuS, JuSH, VJP, BP, HJS ABL 2515, LL 3409 VDH/DPSZ 163/02 HD normal, CLAD NN	Ch. Lux, LS, Dt.Ch. (VDH), DSchCh. Skibbereen Joker Pride of Ireland Derby, Solms, JEP m. Schw, VGP,Btr. ABL 1759, LL 2275, DGStB 44355 VDH/DPSZ 197/93, HD fast normal, CLAD NN
	VDH/DPSZ 163/02 HD normal, CLAD NN	Settador Superwitch Solms, LL 3045 VDH/DPSZ 107/98 HD normal, CLAD NN, PRA Gene frei

LJS, Dt.Ch.(VDH), Ö.-Ch., Ö.BS Winny vom Gebirgsjägerhof VJP, HZP, BP, HJS ABL 2624, LL 3308, VDH/DPSZ 149/03 HD A2, CLAD NN PRA-Gene frei	Ch. Lux, LS, Dt.Ch. (VDH), DSchCh. Skibbereen Joker Pride of Ireland Derby, Solms, JEP m. Schw, VGP, Btr. ABL 1759, LL 2275, DGStB 44355 VDH/DPSZ 197/93 HD fast normal, CLAD NN, PRA Gene frei	Ned.Ch.,BS'92, BJS'90, ES'96 DtCh.(VDH) Vicary's Noble Son LOSH 641570, HD fast normal
	VDH/DPSZ 197/93 HD fast normal, CLAD NN, PRA Gene frei	EJS'89, LJS, LS, Dt.Ch.(VDH) Skibbereen Banshee VJP, HZP, JEP m. Schw, VDH/DPSZ 403/88, HD leicht
	Branka vom Neuenfels VJP, JEP, ABL 2416 VDH/DPSZ 35/00 HD normal, CLAD NN	Whisky vom Neuenfels JuS, ABL 1858 VDH/DPSZ 226/94 HD fast normal
	VDH/DPSZ 35/00 HD normal, CLAD NN	Atlanta vom Alzentel JuS, ABL 1944 VDH/DPSZ 81/95 HD normal, CLAD NN

Q - Wurf Skibbereen ... Pride of Ireland Wurf-Nr.: IS 10-12

Brigitte und Hartmut Wicker, Eulenstr. 3, 56412 Daubach/Ww
Tel.: 02602/18902 E-Mail: hartmutwicker@buergemail.net

Decktag: 08./09.05.2010 - Wurftag: 10.07.2010 - Welpen: 4,3

VDH/ DPSZ	Täto Nr.	Chip-Nr.	Name des Hundes	R/H	Farbe	Besonderheiten/ Anomalien - zur Zeit der Wurfabnahme
IS 10/107	ohne	276098102951826	Quincy	Rüde	rot	
IS 10/108	ohne	276098102957691	Quinn	Rüde	rot	
IS 10/109	ohne	276098102958233	Quinten	Rüde	rot	
IS 10/110	ohne	276098102959026	Quinton	Rüde	rot	
IS 10/111	ohne	276098102959759	Queenly Grace	Hündin	rot	
IS 10/112	ohne	276098102962858	Quendra	Hündin	rot	
IS 10/113	ohne	276098102966531	Quentara	Hündin	rot	

Wurfabnahme am 06.09.2010 durch RGZ Helmut Krämer

Geburtsverlauf: normal

Queenstone Mister Perfect NHSB 2681291 HD A CLAD NN Der Deckrüde wurde nicht nach den Bestimmungen des Vereins für Pointer & Setter e.V. gem. ZZ0 3.1 geprüft .	Witherdale World Wide Web SKK 37716/00 HD A CLAD NN	Witherdale oh Boy at Shandwick KCR W 352601W03
		Witherdale Hi-DE-HI KCR V2741605V03
	Queenstone Irish Lady NHSB 2397517 HD A	Dt.Ch.(VDH), LS Goldings Jeroboam KCR R4557502 R04 HD normal
		Queenstone Elegant Lady NHSB 2153503

Dt.Ch.(VDH) Flower vom Hapelrather Wald HZP o.I.E. LL 3380 VDH/DPSZ 92/04 HD A1 CLAD NN PRA-Gene frei, MO frei	LJS, LS, Ch.Lux., Dt.Ch.(VDH), DSchCh Settador Supersonny Solms, LL 3044	Sh.Ch. Bardonhill Team Spirit at Wynjill KCSB 3059 CB
	VDHD/DPSZ 106/98 HD normal, CLAD NN PRA Gene-frei, MO frei	Caspian's Charity KCR T 3019003 T02
	Skibbereen Talina Pride of Ireland Solms, LL 3043	LJS, LS, DSchCh., Dt.Ch.(VDH), Ch.Lux., ISchCh. Skibbereen Elwyn VJP, JEP mSw, HZP, ABL 1453, LL 2593 VDHD/DPSZ 55/91 HD fast normal, CLAD NN, PRA-G. frei
	VDHD/DPSZ 99/98 HD normal, CLAD NN PRA-Gene frei,	LJS, LS, DSchCh., Dt.Ch.(VDH), Ch.Lux., ISchCh. Skibbereen Hazelnut Pride of Ireland Derby, Solms, JEP mSw, ABL 1707, LL 2721 VDHD/DPSZ 348/92, HD normal, CLAD NN, PRA-Gene frei

G - Wurf ... vom Kapellenpfad Wurf-Nr.: IS 10-13

Solveig Anheuser, Steinweg/Gutshof, 55545 Bad Kreuznach

Tel.: 0671/32589 E-Mail: info@wein-anheuser.de

Decktag: 07.05.2010 - Wurftag: 11.07.2010 - Welpen: 2,6

VDH/ DPSZ	Täto Nr.	Chip-Nr.	Name des Hundes	R/H	Farbe	Besonderheiten/ Anomalien - zur Zeit der Wurfabnahme
IS 10/114	ohne	94500000849196	Garry	Rüde	rot	weißer Brustfleck
IS 10/115	ohne	945000001010301	Gin	Rüde	rot	z.Zt. Vorbiss
IS 10/116	ohne	945000001036831	Gina	Hündin	rot	
IS 10/117	ohne	945000001039088	Gini	Hündin	rot	z.Zt. Vorbiss
IS 10/118	ohne	945000000853843	Giulia	Hündin	rot	
IS 10/119	ohne	945000001030722	Grace	Hündin	rot	
IS 10/120	ohne	945000000856840	Gill	Hündin	rot	
IS 10/121	ohne	945000001042828	Gitta	Hündin	rot	Knickrute - Zuchtsperre, kl. weißer Brustfleck

Wurfabnahme am 04.09.2010 durch RGZ Susanne Schnadinger

Geburtsverlauf: normal

Union Jack des Sorcieres du Sancy FT solo LOF 7 S.I.R. 055408/07400 HD A CLAD NN Der Deckrüde wurde nicht nach den Bestimmungen des Vereins für Pointer & Setter e.V. gem. ZZ0 3.1 geprüft	Ch.P. Mistral du Val de Loue Trailer LOF S.I.R. 51486/6825	Ch.P. Zulu von Royal Trialer LOF 7 S.I. 050217/06258 ZB-Urspr. (VDH 92/036 4069)
	Ch.P. Polka de L'anse de ty Roux Trailer LOF 7 S.I.R. 53011/7799 HD A	Ch.P., Ch.It. Yvette von Royal Trialer LOF 7 S.I. 050218/07032 ZB-Urspr. (VDH 92/036 4065)
		Ch.A, ChP, Eu.Ch., Tr. Mylord des Ragenets Elite A + Trailer recommandè LOF 7 S.I. 051429/06606 HD: A
		Iris de la Radazerie TAN LOF 7 S.I. 049586/07024

Creg Rokia Int. Derby solo, Int. Derby paar, FT solo, FT paar sekundiert ABL 3033, LL 3536 VDH/DPSZ IS 08/097 ZB-Ursp IKC Y01881 HD A1 CLAD NN	F.T.Ch. Lusca Speedy Boy IKC U6059	Dyllas Ranger IKC T57767
		Ardoon Lusk Girl IKC T57765
	Sheantullagh Flower IKC W12106	Handsome Duke IKC T91119
		Sheantullagh Rose IKC T96433

V - Wurf ... of Wildfire Wurf-Nr.: IS 10-14

Rolf Michel, Essingerstr. 15, 76877 Offenbach
 Tel.: 06345/407413 E-Mail: rolf.michel@web.de

Decktag: 15.05.2010 - Wurfstag: 17.07.2010 - Welpen: 0,1

VDH/ DPSZ	Täto Nr.	Chip-Nr.	Name des Hundes	R/H	Farbe	Besonderheiten/ Anomalien - zur Zeit der Wurfabnahme
IS 10/122	ohne	276096909042600	Virginia	Hündin	rot	Knickrute - Zuchtsperre

Wurfabnahme am 19.09.2010 durch RGZ Susanne Schnadinger

Geburtsverlauf: Schnittgeburt

Dt.Ch.(VDH), Thendara Romeo JuS VDH/DPSZ IS 08/025 ZB-Ursp.: KCR AH01329301 HD A1 CLAD NN, PRA Gene frei	Sh.Ch. Thendara Don Corleone KCSB 3108CM CLAD NN, PRA Gene frei	Scarletti Smooth Criminal KCSB 2744CI
	Jonola Tak'in Liberties with Thendara KCSB 0509CR CLAD NN, PRA Gene frei	Greer Paige of Thendara KCR W0759201W01
	Jonola Southernconnection KCSB 2458CJ	Sh.Ch. Jonola Libertybelle KCSB 4042CI

LS Sunsetter's Ruby Tuesday JuS ABL 2668 VDH/DPSZ 17/04 ZB-Ur.: GKC 02309 HD A1 CLAD NN	LJS, VJS'02, LS, Dt.Ch(VDH), Ch.Gibraltar Sametsuz Sunset VDH/DPSZ 151/01 ZB-Ur.: KC AA 02925403 HD normal, CLAD NN, PRA-frei	Danaway Fortune Teller KC0025CJ CLAD NN
	Settador Superdoopa KCSB 3086 CK CLAD NN	Sametsuz Mak'N Mischief KCX2504101X02 CLAD NN
	Shenanagin Stockbroker KCSB 4339 CD	Caspian's Charity KCR T3019003 T02

F - Wurf ... of Magic Fields Wurf-Nr.: IS 10-15

Christine Ebeling, Orxhausen 38, 37547 Kreiensen
Tel.: 05563/6598 E-Mail: ebeling.christine@t-online.de

Decktag: 26.05.2010 - Wurfstag: 26.07.2010 - Welpen: 6,2

VDH/ DPSZ	Täto Nr.	Chip-Nr.	Name des Hundes	R/H	Farbe	Besonderheiten/ Anomalien - zur Zeit der Wurfabnahme
IS 10/123	ohne	276098102966624	Famous Ghadan	Rüde	rot	
IS 10/124	ohne	276098102964634	Firefly	Rüde	rot	
IS 10/125	ohne	276098102959554	Flame Dancer	Rüde	rot	
IS 10/126	ohne	276098102958959	Flatley	Rüde	rot	
IS 10/127	ohne	276098102957846	Forceful Gentleman	Rüde	rot	
IS 10/128	ohne	276098102952519	Forever Favorite	Rüde	rot	
IS 10/129	ohne	276098102961867	Fairytale	Hündin	rot	
IS 10/130	ohne	276098102959536	Fiery Affair	Hündin	rot	

Wurfabnahme am 18.09.2010 durch RGZ Frank Kohnert

Geburtsverlauf: normal

LJS, Lot's of Love of the Red Empire NHSB 2614765 HD A CLAD NN Der Deckrüde wurde nicht nach den Bestimmungen des Vereins für Pointer & Setter e.V. gem. ZZ0 3.1 geprüft	Kamp., CW.'03, W'04 Wait and See of the Red Empire NHSB 2127552 HD B CLAD NN	WW'95, NL-, Lux.Ch. Goldings Gloster KCR R0494801R01
		Fantastic Feeling of the Red Empire NHSB 1697727
	No Doubt About it v.h. Adelaarsvaren NHSB 2425022 HD A CLAD NN	Wickenberry Capsicum NHSB 2350548 ZB-Ur.: KCR AB02450202 HD A, CLAD NN
		Ashrims Circle of Life NHSB 2275798 ZB-Ur. FKK 24043/00 HD B, CLAD NN
Cisha Diervilla HAP o.W. (GSCD) PKR VII-9661 HD A1 CLAD NN	Bowen of Magic Fields Derby VDH/DPSZ 49/00 HD normal CLAD NN	Dt.Ch.(VDH), Belg.Junior Winner Covarney Cool Customer KCR W3902403 W 03 HD fast normal, CLAD NN
		O'Reilly's Uyana JuS, ABL 2216 VDH/DISZ 97346 HD normal, CLAD NN, PRA-G. frei
	Nosca of Future's Dream VDH/DISZ 99200 PKR. VII-8543	LJS, LS, Dt.Ch(VDH), DSchCh., Ch.CZ, ISchCh Grysko of Future's Dream ES VDH/DISZ 95/214, HD normal, CLAD NN, PRA Gene frei
		Edwina of Future's Dream VDH/DISZ 94389 HD normal

G - Wurf ... von den Pastorenwiesen Wurf-Nr.: IS 10-16

Angela Berwick, Vossn Weg 4, 21218 Seevetal
Tel.: 04105/2008 E-Mail: info@angela-berwick.de

Decktag: 03.06.2010 - Wurfstag: 03.08.2010 - Welpen: 5,6

VDH/ DPSZ	Täto Nr.	Chip-Nr.	Name des Hundes	R/H	Farbe	Besonderheiten/ Anomalien - zur Zeit der Wurfabnahme
IS 10/131	ohne	276094100147415	Garrick Gereon	Rüde	rot	
IS 10/132	ohne	276094100147420	Gavin Glenny	Rüde	rot	
IS 10/133	ohne	276094100147437	Goethe Guy	Rüde	rot	
IS 10/134	ohne	276094100147518	Graf Gundolf	Rüde	rot	
IS 10/135	ohne	276094100147523	Grisom Gareth	Rüde	rot	
IS 10/136	ohne	276094100147597	Geilis Gypsy	Hündin	rot	
IS 10/137	ohne	276094100147612	Gela Geneva	Hündin	rot	
IS 10/138	ohne	276094100147647	Gillian Grace	Hündin	rot	
IS 10/139	ohne	276094100147686	Gina Glen	Hündin	rot	
IS 10/140	ohne	276094100147719	Ginger Glorry	Hündin	rot	
IS 10/141	ohne	276094100147781	Gräfin Gladis	Hündin	rot	

Wurfabnahme am 03.10.2010 durch RGZ Christine Ebeling

Geburtsverlauf: normal

LJS Enzo von der Pirsch JuS ABL 2770	BJS, LJS, VJS, VS, LS, Dt.Ch.(VDH), CJS Tagamago's Sundance Kid ES, Solms, HZP, VGP, Btr. LL 3082, DGStB 50658 VDH/DPSZ 112/00 HD normal, CLAD NN, PRA Gene frei	Shenanagin Some Might Say it's Bardonhill KCSB 1840 CI, HD 7/5 CLAD NN, PRA Gene frei
		Tagamago's Sweet Inspiration KCR W1170102W01 HD 5/7 CLAD NN, PRA Gene Frei
VDH/DPSZ 31/05 HD B2 CLAD NN	LJS, LS, Dt.Ch.(VDH), DSchCh., ISchCh. Wonda von der Pirsch JuS, ES ABL 2271, LL 3067 VDH/DPSZ 165/98 HD normal, CLAD NN	ISchCh.,DSchCh.,Dt.Ch (VDH) CzCh., LS, LJS Emir of Future's Dream ES, VDH/DISZ 94384, HD normal, CLAD NN
		ISchCh., Dt.Ch. (VDH) Monalisa von der Pirsch JuS, HZP, ABL 1791, LL 2752 VDH/DPSZ 224/94, HD fast normal
Evita von den Pastorenwiesen Derby(DK), Solms, VJP, Btr. VGP, BP ABL 2711, LL 3384, DGStB 56420	HCh., LS, VJS, LJS Sam Aristokrat HZP, VGP m.ÜF, Btr., BP m.Schw. LL 3182, DGStB 52381 VDH/DPSZ 127/01 HD normal, CLAD frei	LJS, LS, Ch.Lux., Dt.Ch.(VDH), DSchCh Settador Supersonny Solms, LL 3044 VDH/DPSZ 106/98; HD normal CLAD NN; PRA Gene-frei
		LJS Quassia Aristokrat JuS, ES, ABL 1964, LL 3003 VDH/DPSZ 65/95 HD normal CLAD NN
VDH/DPSZ 102/04 HD A1 CLAD NN	Cassandra-Caro von den Pastorenwiesen VJP, ES, AZP, VGP m.ÜF, Btr. JEP m.Sw., ABL 2220, LL 3001, DGStB 49744 VDH/DISZ 97180 HD normal, CLAD NN	Dt.Ch.(VDH) Alco vom Schachtgraben VJP, HZP, VGP, Btr., Vbr., DGStB 41962 VDH/DISZ 91/036 3191, HD fast normal
Castania's Bonny Bianca HZP, ES, VJP, Derby, VGP DGStB 44200, LZL 310 VDH/DISZ 93137 HD fast normal		

N - Wurf ... an der Klosterpforte Oldenburgerland Wurf-Nr.: IS 10-17

Ewald u. Monika Bertels, Habichtshorst 9, 49434 Neuenkirchen-Vörden

Tel.: 05493/5277 E-Mail: info@irish-setter-bertels.de

Decktag: 06./07.07.2010 - Wurftag: 05.09.2010 - Welpen: 5,5

VDH/ DPSZ	Täto Nr.	Chip-Nr.	Name des Hundes	R/H	Farbe	Besonderheiten/ Anomalien - zur Zeit der Wurfabnahme
IS 10/143	1430	276095600007605	Nelson	Rüde	rot	
IS 10/144	1440	276095600017239	Noah	Rüde	rot	
IS 10/145	1450	276095600011259	Nik	Rüde	rot	
IS 10/146	1460	276095600008576	Nash	Rüde	rot	
IS 10/147	1470	276095600007502	Naldo	Rüde	rot	
IS 10/148	1480	276095600008761	Nala	Hündin	rot	
IS 10/149	1490	276095600007002	Nena	Hündin	rot	
IS 10/150	1500	276095600013131	Nancy	Hündin	rot	
IS 10/151	1510	276095600013858	Naomi	Hündin	rot	
IS 10/152	1520	276095600009780	Nike	Hündin	rot	

Wurfabnahme am 30.10.2010 durch RGZ Christine Ebeling

Geburtsverlauf: normal

<p>ÖCh., ChSL, ChMont., Int.Ch. Stanley Jenny's Irsal</p> <p>AP, Feld-Wasserprüfung VGP-Österreich ÖLBJ IS 67</p> <p>ÖHZB IS 3143</p> <p>HD fast normal CLAD NN</p> <p>Der Deckrüde wurde nicht nach den Bestimmungen des Vereins für Pointer & Setter e.V. gem. ZZ0 3.1 geprüft</p>	<p>Satlas Man Overboard</p> <p>AC 03220701 HD B, CLAD NN</p>	<p>Satlas Waywardman X0761504X01</p>
	<p>Ch.CR Victoria Jenny's Irsal</p>	<p>Satlas Moody Blue AB00429201</p>
	<p>ZV I.c.(CZ)</p>	<p>Orstone Country Gentleman of Westerhuy KCR V5251601 V04 HD A, CLAD NN</p>
	<p>CLP/IS/13729/02</p>	<p>ISchCh., Ch.CR. Princess Carolina Irsal FT, CLP/IS/11658/94</p>

<p>Dt.Ch.(VDH) Leika an der Klosterpforte Oldenburgerland</p> <p>JuS, JuSH, VJP, HZP mIE, HZPoIE, BP, AH, VGP ABL 2851, LL 3517, DGStB 59122</p> <p>VDH/DPSZ 56/06 HD A1 CLAD NN</p>	<p>ISchCh.,Dt.Ch.(VDH) Hubertus XL vom Söhrenberg</p> <p>VJP, HZP, VGP ABL 2233, LL 3106, DGStB 51154</p> <p>VDH/DPSZ 207/98 HD normal, CLAD NN</p>	<p>DSchCh.,Dt.Ch.(VDH) Hubertus Virus vom Söhrenberg JS, Derby, ES, HZP, VFP, VGP DGStB 45718, ABL 1855, LL 2796 VDH/DPSZ 233/94, HD leicht</p>
	<p>Mona vom Thanner Grund</p> <p>JuS, ES, VJP, HZP, VGP, JEP, Btr. ABL 2519, LL 3261, DGStB 53693</p> <p>VDH/DPSZ 02/162 HD A, CLAD NN</p>	<p>ISchCh., Dt.Ch.(VDH) CH.Schweiz Hubertus Umbra vom Söhrenberg Derby, AZP, VGP ABL 1750, LL 2839, DGStB 44593 VDH/DPSZ 8/94, HD normal</p>
		<p>DSchCh. Donald vom Althammer ES, HP, VGP LL 2742, DGStB 47533, LZL 319 VDH/DPSZ 161/93, HD normal</p>
		<p>Jette vom Thanner Grund FES, FJS, VGP, HZP, Btr. BP, Derby(DK), Solms(DK), HN, LZL 355, DGStB 49227 VDH/DPSZ 99041, HD A1</p>

H - Wurf ... vom Hapelrather Wald Wurf-Nr.: IS 10-18

Helmut Krämer, Im Grunde 8, 51371 Leverkusen

Tel.: 0214/202340 E-Mail:

Decktag: 08./09.08.2010 - Wurftag: 07.10.2010 - Welpen: 4,3

VDH/ DPSZ	Täto Nr.	Chip-Nr.	Name des Hundes	R/H	Farbe	Besonderheiten/ Anomalien - zur Zeit der Wurfabnahme
IS 10/153	ohne	276098104037498	Hero	Rüde	rot	kl. Fettnabel
IS 10/154	ohne	276098104037250	Harper	Rüde	rot	kl. Fettnabel, z.Z. Einhoder
IS 10/155	ohne	276098104037376	Hunter	Rüde	rot	z.Z. keine Hoden fühlbar
IS 10/156	ohne	276098104037912	Hilko	Rüde	rot	
IS 10/157	ohne	276098104037934	Heska	Hündin	rot	kl. Fettnabel
IS 10/158	ohne	276098104037500	Hanja	Hündin	rot	
IS 10/159	ohne	276098104037631	Heli	Hündin	rot	kl. Nabelbruch

Wurfabnahme am 03.12.2010 durch RGZ Heike Dreißig

Geburtsverlauf: normal

Carnbargus Concise JuS ABL 2913 VDH/DPSZ IS 08/001 ZB-Ursp. KCR AG4350204 HD A1 CLAD NN	Gwendariff Moet et Chandon KCSB 2860 CQ HD 6/3 CLAD NN	SH CH Danaway Fortune Teller KCSB 0025 CJ CLAD NN
	ISchCh., Dt.Ch.(VDH) Carnbargus Contentment VJP, HZP, VGP LL 3166, ABL 2230	SH CH Clonageera Klassique Gwendariff KCSB 0056 CL
	VDH/DPSZ 1/00 HD-normal CLAD NN	SH CH Carnbargus Continuity KCSB 3311 CF

Skibbereen Lesley Pride of Ireland Derby(DK) VDH/DPSZ 177/06 HD B1 CLAD NN	BS`05, ES`05, Dt.Ch.(VDH), Queenstone Golden Glen Schusstest,	Dt.Ch.(VDH), LS Goldings Jeroboam KCR R4557502R04 HD normal
	NHSB 2240456 HD A CLAD NN, MO frei	Lux.Ch, Dt.Ch.(VDH), Queenstone Beautiful Lady NHSB 1842569
	Dt.Ch.(VDH) Flower vom Hapelrather Wald HZP o.I.E. LL 3380 VDH/DPSZ 92/04 HD A1, CLAD NN PRA-Gene frei, MO frei	LJS, LS, Ch.Lux., Dt.Ch.(VDH), DSchCh Settador Supersonny Solms, LL 3044 VDH/DPSZ 106/98, HD normal, CLAD NN PRA Gene-frei, MO frei Skibbereen Talina Pride of Ireland Solms, LL 3043 VDH/DPSZ 99/98 HD normal, CLAD NN, PRA-Gene

G - Wurf ... Fearless Hunter Wurf-Nr.: IS 10-19

Kerstin Westhoff, Dorfstr. 19, 19412 Keez
 Tel.: 038483/22290 E-Mail: info@setter-westhoff.de

Decktag: 04.09.2010 - Wurfstag: 02.11.2010 - Welpen: 4,5(4,6)

VDH/ DPSZ	Täto Nr.	Chip-Nr.	Name des Hundes	R/H	Farbe	Besonderheiten/ Anomalien - zur Zeit der Wurfabnahme
IS 10/160	1600	276095600006275	Galanthus	Rüde	rot	
IS 10/161	1610	276095600015791	Geronimo	Rüde	rot	
IS 10/162	1620	276095600015846	Gillian	Rüde	rot	
IS 10/163	1630	276095600010248	Gordon	Rüde	rot	Nabelbruch
IS 10/164	1640	276095600015038	Godiva	Hündin	rot	
IS 10/165	1650	276095600015816	Graceful	Hündin	rot	
IS 10/166	1660	276095600010823	Gentiana	Hündin	rot	kl. Nabelbruch
IS 10/167	1670	276095600019985	Gone Girl	Hündin	rot	weißer Brustfleck
IS 10/168	1680	276095600006685	Golden Sparrow	Hündin	rot	

Wurfabnahme am 28.12.2010 durch RGZ Dr. Katrin Schmidt

Geburtsverlauf: normal

Thendara Frozen Asset KCR AK00621002 HD B CLAD NN Der Deckrüde wurde nicht nach den Bestimmungen des Vereins für Pointer & Setter e.V. gem. ZZ0 3.1 geprüft	Thendara Kramer KCR AH03543907	JW Scotselaw Detroit Spinner by Thendara KCSB 1802CR
		Thendara Miss Dior KCSB 2134CR
	Cordarragh Ladybird of Thendara KCR AH00558208	Cordarragh Huggie Bear KCR AD03275601 Lunaline let it be KCR AD01842905

Elfe Fearless Hunter Derby(DK) ABL 3072 VDH/DPSZ IS 07/159 HD A1 CLAD NN	Ch.Pol. Hero's Heart Diervilla Poln. Jagdprüfung PKR. VII-8531 HD A, ED 0/0, CLAD NN, PRA-Gene frei	Allodee Cinammon's PKR.VII-8051, NHSB 2396789 HD A
		Rabala Od Zagrebacke Gore PKR.VII-8173 HR 11287
	Dasra Fearless Hunter Derby(DK) VDH/DPSZ 197/03 HD A1 CLAD NN	DSchCh., Dt.Ch.(VDH), LJS, LS, Ch.Lux. Settador Supersonny Solms, LL 3044 VDH/DPSZ 106/98, HD normal, CLAD NN, PRA Gene frei Quinta von der Pirsch VJP VDH/DPSZ 20/96 HD normal, CLAD NN

R - Wurf ... vom Wondsberg Wurf-Nr.: IS 10-20

Dagmar u. Dieter Meyer, Im Dorf 13, 25355 Lutzhorn

Tel.: 04123/4133 E-Mail: info@wondsberg.de

Decktag: 03.09.2010 - Wurfstag: 02.11.2010 - Welpen: 0,1

VDH/ DPSZ	Täto Nr.	Chip-Nr.	Name des Hundes	R/H	Farbe	Besonderheiten/ Anomalien - zur Zeit der Wurfabnahme
IS 10/169	ohne	276098104009342	Rubina	Hündin	rot	

Wurfabnahme am 27.12.2010 durch RGZ Frank Kohnert

Geburtsverlauf: normal

LJS Enzo von der Pirsch JuS ABL 2770 VDH/DPSZ 31/05 HD B2 CLAD NN	BJS, LJS, VJS, VS, LS, Dt.Ch.(VDH), CJS Tagamago's Sundance Kid ES, Solms, HZP, VGP, Btr. LL 3082, DGStB 50658 VDH/DPSZ 112/00 HD normal, CLAD NN, PRA Gene frei	Shenanagin Some Might Say it's Bardonhill KCSB 1840 CI, HD 7/5 CLAD NN, PRA Gene frei Tagamago's Sweet Inspiration KCR W1170102W01 HD 5/7 CLAD NN, PRA Gene Frei
	LJS, LS, Dt.Ch.(VDH), DSchCh., ISchCh. Wonda von der Pirsch JuS, ES ABL 2271, LL 3067 VDH/DPSZ 165/98 HD normal, CLAD NN	ISchCh.,DSchCh.,Dt.Ch (VDH) CzCh., LS, LJS Emir of Future's Dream ES, VDH/DISZ 94384, HD normal, CLAD NN ISchCh., Dt.Ch. (VDH) Monalisa von der Pirsch JuS, HZP, ABL 1791, LL 2752 VDH/DPSZ 224/94, HD fast normal
	LJS, Skibbereen Eyron Pride of Ireland JuS, AZP, Solms, Btr. ABL 2513, LL 3288 VDH/DPSZ 156/02 HD fast normal CLAD NN, PRA Gene frei	Ch. Lux, LS, Dt.Ch. (VDH), DSchCh. Skibbereen Joker Pride of Ireland Derby,Solms, JEP m. Schw , VGP, Btr., ABL 1759, LL 2275, DGStB 44355 VDH/DPSZ 197/93, HD fast normal,CLAD NN, PRA frei Settador Superwitch Solms, LL 3045 VDH/DPSZ 107/98 HD normal, CLAD NN, PRA Gene frei
	BJS, LJS, Dt.Ch.(VDH) Skibbereen Deborah Pride of Ireland AZP o.l.E., LL 3289 VDH/DPSZ 127/02 HD B1, CLAD NN, PRA Gene frei	LJS, LS, Ch.Lux., Dt.Ch.(VDH), DSchCh Settador Supersonny Solms, LL 3044 VDH/DPSZ 106/98, HD normal, CLAD NN, PRA Gene-frei LJS, VJS, LS, Dt.Ch.(VDH) Skibbereen Shoana Pride of Ireland Solms, LL 3041 VDH/DPSZ 30/98, HD normal, CLAD NN, PRA-Gene frei, MO negativ

T - Wurf Lohmann's ... Wurf-Nr.: IS 10-21

Andreas Lohmann, Siekenweg 10, 33178 Borchen-Alfen
Tel.: 05251 - 391907 E-Mail: lohmann-Borchen@t-online.de

Decktag: 17.09.2010 - Wurfstag: 13.11.2010 - Welpen: 1,4

VDH/ DPSZ	Täto Nr.	Chip-Nr.	Name des Hundes	R/H	Farbe	Besonderheiten/ Anomalien - zur Zeit der Wurfabnahme
IS 10/170	1700	276097202126329	Titus	Rüde	rot	
IS 10/171	1710	276097202125533	Tanne	Hündin	rot	etwas weiß - linke Hinterpfote
IS 10/172	1720	276097202122568	Tara	Hündin	rot	
IS 10/173	1730	276097202127113	Tessa	Hündin	rot	kleiner Fettnabel
IS 10/174	1740	276097202129571	Tora	Hündin	rot	etwas weiß - linke Hinterpfote

Wurfabnahme am 06.01.2011 durch RGZ Heike Dreißig

Geburtsverlauf: normal

Russell's Kismet JuS, HZP mlE, BP, ES, HJS ABL 3014, LL 3546 VDH/DPSZ IS 09/042 ZB-Ursp. CKC UL237895 HD A1 CLAD NN	Can.Ch. Saeterelva's Russell 1086756 HD OFA good CLAD NN	Hav'gas Arco NKK 20154/97 HD A CLAD NN
	Can.Ch., AFTCh., AmDualCh. Highfeather Raise'n a Ruckus FD, CD, FDX	NUCH. Saeterelva's Trom-So NKK 02110/01 HD B, CLAD NN
	CKC LU773370 HD OFA excellent CLAD NN	Am.Ch., Can.Ch. Kulana Qismet's Rhuzara TDX, CD CKC CQ193195 HD OFA good Can.Ch. Russell's Roxy Roller CKC HE505588 HD OFA good
Lohmann's Heidi JuS, VJP, AZP, \, VGP ABL 2667, LL 3385, VDH/DPSZ 162/03 HD A2 CLAD NN	Barko Sonnenschein JuS, VJP, Derby, HZP, Btr., VGP VDH 92/036 3751 HD fast normal, CLAD NN	Grey von Usenborn VJP, HZP, Btr., VGP, ABL 1028, LL 2231, DGStB 34674 VDH/DPSZ 313/85 HD fast normal, CLAD NN
	DPCh., DSCh., Lohmann's Carlotta VJP, PS, HJS, Btr., AZP, JEP, HN, VGP, ABL 2190, LL 3049, DGStB 49757 VDH/DPSZ 233/97 HD normal, CLAD NN	Dora vom Westmünsterland JS, Derby, HZP, HP, Btr., VGP LL 1246, DGStB 37153 VDH 88/036 2312, HD fast normal
		Lohmann's Anton JuS, Derby, HZP olE, PS, ABL 2011, LL 2899 VDH/DPSZ 185/95 HD normal, CLAD NN Livaline's Donna ES, PS, LL 2858 DKK 17075/94 HD normal, CLAD NN

W - Wurf Connemara's ... Wurf-Nr.: IS 10-22

Marion B. Zimmer, Magdeburger Str. 12, 16548 Glienicke
Tel.: 033056/28154 E-Mail: mbz@connemaras-setter.de

Decktag: 27./28.10.2010 - Wurftag: 28.12.2010 - Welpen: 2,5(3,5)

VDH/ DPSZ	Täto Nr.	Chip-Nr.	Name des Hundes	R/H	Farbe	Besonderheiten/ Anomalien - zur Zeit der Wurfabnahme
IS 10/176	1760	276097202118222	Watkins	Rüde	rot	
IS 10/177	1770	276097202121311	Whopper	Rüde	rot	
IS 10/178	1780	276097202121345	Weslynn	Hündin	rot	
IS 10/179	1790	276097202123075	Whitney	Hündin	rot	kl. Nabelbruch
IS 10/180	1800	276097202124153	Whoopie	Hündin	rot	
IS 10/181	1810	276097202124168	Willow	Hündin	rot	Nabelbruch, z.Z. Vorbiss
IS 10/182	1820	276097202124373	Winnie	Hündin	rot	

Wurfabnahme am 20.02.2011 durch RGZ Dr. Katrin Schmidt

Geburtsverlauf: normal

Flash Fearless Hunter VJP, Derby(DK) ABL 3070 VDH/DPSZ IS 08/192 HD A2 CLAD NN	LS, BS'07, Ch.Nl., ShowCh.GB., Dt.Ch.(VDH) Sumaric Shadow of Mr Jingles	Sh.Ch. Thendara Don Corleone KCSB 3108CM
	BE/RSH 9100359 ZB-Ursp. KCSB 4045 CR HD A, CLAD NN	Jonola Some Like it Hot at Sumaric KCRS Y2794905Y03
	Dasra Fearless Hunter Derby(DKK) VDH/DPSZ 197/03 HD A1 CLAD NN	DSchCh., Dt.Ch.(VDH), LJS, LS, Ch.Lux. Settador Supersonny Solms, LL 3044 VDH/DPSZ 106/98, HD normal, CLAD NN, PRA Gene frei Quinta von der Pirsch VJP VDH/DPSZ 20/96 HD normal, CLAD NN
Dt.Ch.(VDH), ISchCh., Ch.MNE, Ch.MK., Ch.SK, Ch.Hu. Connemara's Tracey JuS, FS(CZ) ABL 2909 VDH/DPSZ 108/06 HD A1 CLAD NN	ISchCh., Ch.CZ, Ch.HR, Ch.SK, Valmont Jenny's Irsal ZV(CZ), PZ(CZ), SZVP(CZ), CLP/IS/13724/01 HD A, CLAD NN	Orstone Country Gentleman of Westerhuy KCR V5251601 V04 HD A
	Connemara's Queena JuS, ZV(CZ), ABL 2672 VDH/DPSZ 39/03 HD fast normal CLAD NN	ISchCh., Ch.CR. Princess Carolina Irsal FT, CLP/IS/11658/94
	Dt.Ch.(VDH), DSchCh., ISchCh., LS,LJS, Ch.CZ, Emir of Future's Dream ES VDH/DISZ 94384, HD normal, CLAD NN	Dt.Ch.(VDH),Dt.Vet.Ch.(VDH),Ch.Ro,IS chCh, Ch.CZ, ChPL,ChRus,Ch.SCG, Ch.BG, Ch.MNE, Ch.MK.,C.I.E. Connemara's Loreen Derby(DKK), FS(CZ), ABL 2409 VDH/DPSZ 192/99, HD normal, CLAD NN

Einzeleintrag EET IS 10-01 am 10.05.2010

Solveig Anheuser , Steinweg/Gutshof, 55545 Bad Kreuznach
Tel.: 0671/32589

unter der Nummer: **VDH/DPSZ IS 10/057**
 Name des Hundes: **Pallas Green Jordin**
 Rasse / Geschlecht: **Irish Setter Hündin**
 Wurfstag: **21.12.2008**
 Farbe u. Abzeichen **rot**
 Tato-Nummer:
 Chip-Nummer: **528140000350026**
 Urspr.ZB-Nummer: **NHSB 2457966**
 Züchter: **G.H.M. Mirck**
Beethovenstraat 4, NL-1323 BR Almere

DPCh., DSCh. Vesper du val de Loue JuS, PS, GT solo, AZP, Int.Derby solo/paar, JS paar, BP mSw, Int. FT couple, TAN, ABL: 2707, LL 3490 VDH/DPSZ 117/05 ZB-Urspr. LOF 7 S.I. 056156 HD A 1 CLAD NN	Int.A.Ch., Ch.A., Eu.Ch. Saphir de L'anse de ty Roux LOF 7 S.I. 054405/07129	Ch.A, ChP, Eu.Ch., Tr. Mylord des Raguenets Elite A + Trailer recommandè LOF 7 S.I. 051429/06606 HD: A
	Ch.P. Manon du val de Loue Trialer LOF 7 S.I. 051489/07679	Iris de la Radazerie TAN LOF 7 S.I. 049586/07024
	Ch.P., Ch.It. Yvette von Royal Trialer VDH 92/036 4065 (LOF 7 S.I. 050218/07032)	Ch.P. Zulu von Royal Trialer VDH 92/036 4069 (LOF 7 S.I. 050217/06258)
Pallas Green Gina NHSB 2457966 HD A CLAD NN	Spring of Kells Antek FT solo, FT paar, Int. Derby solo, VDH/DISZ 99217 HD fast normal	Int.A.Ch. Moanruad Buckaneer IKC R51411 HD fast normal
	Pallas Green Delilah Iris NHSB 2098332	FT.Ch.(D) Rastorps Ragnarök FJPS, JAP PS, FT, SKK 30168/93, HD normal
	Ch.It. Sheantullagh Rampant LOF 7 S.I.R. 52 240/6 647 ZB-Urspr.: IKC S62241	Ullah von Royal NHSB 1800592 ZB-Urspr.: VDH/DISZ 91/363527

Einzeleintrag EET IS 10-02 am 05.07.2010

Heike Sporleder , Beethoven Str. 17, 47495 Rheinberg
Tel.:

unter der Nummer: **VDH/DPSZ IS 10/093**
 Name des Hundes: **Our only Orlando vom Franzosenkeller**
 Rasse / Geschlecht: **Irish Setter Rüde**
 Wurfstag: **18.04.2009**
 Farbe u. Abzeichen **rot**
 Tato-Nummer:
 Chip-Nummer: **040098100207150**
 Urspr.ZB-Nummer: **ÖHZB IS 3246**
 Züchter: **Ingrid Holzinger
Oberhameten 8, A-3454 Reidling**

HCh., Lux.Ch., Dt.Ch.(VDH), ISchCh. Sam Aristokrat HZP, VGP, Btr., BP m.Schw., ES, GT(solo) LL 3182, DGStB 52381 VDH/DPSZ 127/01 HD normal CLAD NN	LJS, LS, Ch.Lux., Dt.Ch.(VDH), DSchCh Settador Supersonny Solms, LL 3044 VDH/DPSZ 106/98 HD normal, CLAD NN PRA Gene-frei, MO frei	Sh.Ch. Bardonhill Team Spirit at Wynjill KCSB 3059 CB
		Caspian's Charity KCR T 3019003 T02
	LJS Quassia Aristokrat JuS, ES ABL 1964, LL 3003	Ch.Brasil, ISchCh., VDH-Ch., LS Bulcano's Lucky Boy IFJS, PS, FJS, HJS RG/PRA/86/00923, HD normal
	VDH/DPSZ 65/95 HD normal, CLAD NN	ISchCh., Lyndsay Aristokrat HZP, LL 2361 VDH/DPSZ 273/88, HD fast normal

Jolly Jane vom Franzosenkeller ÖHZB IS 3019 HD A	Ö.Ch. Memory of Ireland Red Rock ÖHZB IS 2766 HD normal CLAD NN	CIB, Multi-Ch. Vivat's Aying MET.Is 1535/90 HD fast normal
		KS 94 Kleo von Pinkafeld ÖHZB IS 2392 HD normal
	Isis vom Franzosenkeller ÖHZB IS 2861 HD normal CLAD NN	Boyd of Kokino ÖHZB IS 2368 HD fast normal
		New Veni Angel Star ÖHZB IS 2625 HD fast normal

Einzeleintrag EET IS 10-03 am 23.07.2010

Günter Sturm , Lobitzscher Str. 45, 6667 Uichteritz
Tel.: 04334/203472

unter der Nummer: **VDH/DPSZ IS 10/106**
 Name des Hundes: **Cordarragh Rag Doll**
 Rasse / Geschlecht: **Irish Setter Hündin**
 Wurfstag: **28.01.2010**
 Farbe u. Abzeichen **rot**
 Töto-Nummer:
 Chip-Nummer: **981000002967586**
 Urspr.ZB-Nummer: **Reg. AL01396105**
 Züchter: **Mr. M R & Mrs. D A Farndell
England**

LS, BS'07, Ch.Nl., ShowCh.GB., Dt.Ch.(VDH) Sumaric Shadow of Mr Jingles BE/RSH 9100359 ZB-Ursp. KCSB 4045 CR HD A, CLAD NN	Sh.Ch. Thendara Don Corleone KCSB 3108CM	Scarletti Smooth Criminal KCSB 2744CI
	KCSB 3108CM	Greer Paige of Thendara KCR W0759201W01
	Jonola Some Like it Hot at Sumaric KCR Y2794905Y03	Jonola Jack Daniels KCSB 4115CB
	KCR Y2794905Y03	Jonola Hotter than Ever KCSB 4370CJ
Cordarragh Jive Bunny AF02954608	Cordarragh Huggie Bear AD03275601	Sh.Ch. Thendara the Tourist KCSB 3379CI
	AD03275601	Dunnygask Honeysuckle KCR Z1734402Z02
	Lunaline let it be AD01842905	Sh.Ch. Thendara don Corleone KCSB 3108CM
	AD01842905	Crynlis Moondust over Lunaline KCSB 1527CM

Einzeleintrag EET IS 10-04 am 12.10.2010

Solveig Anheuser , Steinweg/Gutshof, 55545 Bad Kreuznach
Tel.: 0671/32589

unter der Nummer: **VDH/DPSZ IS 10/142**
 Name des Hundes: **Pallas Green Jentl**
 Rasse / Geschlecht: **Irish Setter Hündin**
 Wurfstag: **21.12.2008**
 Farbe u. Abzeichen **rot**
 Täto-Nummer:
 Chip-Nummer: **528140000350310**
 Urspr.ZB-Nummer: **NHSB 2731792**
 Züchter: **G.H.M. Mirck**
Beethovenstraat 4, NL-1323 BR Almere

DPCh., DSCh. Vesper du val de Loue JuS, PS, GT solo, AZP, Int.Derby solo/paar, JS paar, BP mSw, Int. FT couple, TAN, ABL: 2707, LL 3490 VDH/DPSZ 117/05 ZB-Urspr. LOF 7 S.I. 056156 HD A 1 CLAD NN	Int.A.Ch., Ch.A., Eu.Ch. Saphir de L'anse de ty Roux LOF 7 S.I. 054405/07129	Ch.A, ChP, Eu.Ch., Tr. Mylord des Raguejets Elite A + Trailer recommandè LOF 7 S.I. 051429/06606 HD: A	
	Ch.P. Manon du val de Loue Trialer LOF 7 S.I. 051489/07679	Iris de la Radazerie TAN LOF 7 S.I. 049586/07024	Ch.P. Zulu von Royal Trialer VDH 92/036 4069 (LOF 7 S.I. 050217/06258)
	LOF 7 S.I. 051489/07679	Ch.P., Ch.It. Yvette von Royal Trialer VDH 92/036 4065 (LOF 7 S.I. 050218/07032)	
Pallas Green Gina NHSB 2457966 HD A CLAD NN	Spring of Kells Antek FT solo, FT paar, Int. Derby solo, VDH/DISZ 99217 HD fast normal	Int.A.Ch. Moanruad Buckaneer IKC R51411 HD fast normal	
	Pallas Green Delilah Iris NHSB 2098332	FT.Ch.(D) Rastorps Ragnarök FJPS, JAP PS, FT, SKK 30168/93, HD normal	
		Ch.It. Sheantullagh Rampant LOF 7 S.I.R. 52 240/6 647 ZB-Urspr.: IKC S62241	Ullah von Royal NHSB 1800592 ZB-Urspr.: VDH/DISZ 91/363527

Einzeleintrag IS EET 10-05 am 30.12.2010

Tatjana Schulze , Am Kraftwerk 55, 06749 Bitterfeld

Tel.:

unter der Nummer: **VDH/DPSZ IS 10/175**

Name des Hundes: **Brown Sugar Lofty**

Rasse / Geschlecht: **Irish Setter Rüde**

Wurfstag: **16.05.2010**

Farbe u. Abzeichen **rot**

Täto-Nummer: **105J**

Chip-Nummer:

Urspr.ZB-Nummer: **PKR.VII-12385**

Züchter: **Ewa Wójcik
32-104 Koniusza, Posadza 147**

JCh.Pl., JCh.SK., Ch.Pl., Ch.SK., Ch.DK. Irish Melody Lucky Luke PKR.VII-10646 ZB-Urspr.: EST 01297/07 HD A	LS, BS'07, Ch.Nl., ShowCh.GB., Dt.Ch.(VDH) Sumaric Shadow of Mr Jingles	Sh.Ch. Thendara Don Corleone KCSB 3108CM
	BE/RSH 9100359 ZB-Urspr. KCSB 4045 CR HD A, CLAD NN	Jonola Some Like it Hot at Sumaric Y2794905Y03
	Int.Ch. Irish Melody Sunday Morning EST 00677/01	Frinan Newyork Newyork FIN33449/99
		Balt.Wi. Berboss Love Melody EST02688/99

JCh.Pl., Ch.Pl., Tequila Spezial Sour Mahoniowa Bryza PKR.VII-9040 HD A	JCh.Pl., Ch.Pl. American Dollar z Arislandu	JCh.Pl., Ch.Pl., Ch.Rus., Ch.LT., Ch.By., Ch.CZ. Zapach Jasminu z Arislandu PKR:VII-5864 HD A
	PKR.VII-8006 HD A	JCh.Pl.,Ch.Pl. Vicary's Xuni PKR.VII-5692 ZB-Urspr.: LOSH 826008 HD A
	Baxa Rexa Nefelin	JCh.Pl., ChPl. It's a Blue World z Arislandu PKR:VII-4655
	PKR.VII-6185	Ch.Pl. Lady Venceramos PKR.VII-4223

Zuchtverwendung Hündinnen

... Black Gooseberry			
Unique von der Grafschaft		VDH/DISZ 03/257	WT: 01.10.2003
Wurf	Wurftag	Welpen	Deckrüde
1. Wurf	20.10.2008	6,2	Rich-Man v.h.Adelaarsvaren
2. Wurf	21.04.2010	2,1	Trawricka Gaelic Hero
Rachel von der Grafschaft		VDH/DISZ 02/206	WT: 14.09.2002
Wurf	Wurftag	Welpen	Deckrüde
1. Wurf	07.07.2007	5,4 (6,5)	Phill of Wildfire
2. Wurf	02.05.2010	4,4	Thendara Romeo

Connemara's ...			
Connemara's Tracey		VDH/DPSZ 108/06	WT: 06.06.2006
Wurf	Wurftag	Welpen	Deckrüde
1. Wurf	09.03.2009	6,4(7,5)	Keep the Faith Diervilla
2. Wurf	28.12.2010	2,5(3,5)	Flash Fearless Hunter

... von den Erleswiesen			
Doro von den Erleswiesen		VDH/DPSZ 22/05	WT: 30.01.2005
Wurf	Wurftag	Welpen	Deckrüde
1. Wurf	19.05.2008	5,4	Lohmann's Leif
2. Wurf	23.02.2010	7,5	Carlos von den Erleswiesen

... Fearless Hunter			
Elfe Fearless Hunter		VDH/DPSZ IS 07/159	WT: 16.10.2007
Wurf	Wurftag	Welpen	Deckrüde
1. Wurf	02.11.2010	4,5(4,6)	Thendara Frozen Asset

fighting irish's ...			
Darlane from the old Irish Cottage		VDH/DISZ 03223	WT: 04.09.2003
Wurf	Wurftag	Welpen	Deckrüde
1. Wurf	14.03.2009	5,6(5,7)	Sumaric Shadow of Mr Jingles
2. Wurf	30.04.2010	9,4	Russell's Kismet

... vom Gebirgsjägerhof			
Donerl vom Gebirgsjägerhof		VDH/DPSZ IS 07/090	WT: 01.07.2007
Wurf	Wurftag	Welpen	Deckrüde
1. Wurf	16.04.2010	4,7(5,7)	Garcia Jay Slovak Base

... vom Gebirgsjägerhof

Winy vom Gebirgsjägerhof		VDH/DPSZ 149/03	WT: 13.08.2003
Wurf	Wurftag	Welpen	Deckrüde
1. Wurf	15.05.2006	6,7	Wisper von der Osterpforte
2. Wurf	01.07.2007	8,5	Yolookatme vom Gebirgsjägerhof
3. Wurf	14.01.2009	10,2 (10,3)	Yolookatme vom Gebirgsjägerhof
4. Wurf	21.10.2010	8,4(9,4)	Amigo vom Gebirgsjägerhof

... vom Hapelrather Wald

Skibbereen Lesley Pride of Ireland		VDH/DPSZ 177/06	WT: 20.12.2006
Wurf	Wurftag	Welpen	Deckrüde
1. Wurf	07.10.2010	4,3	Carnbargus Concise

... von der Jagdstätte

Floh von der Jagdstätte		VDH/DPSZ 75/03	WT: 24.05.2003
Wurf	Wurftag	Welpen	Deckrüde
1. Wurf	28.07.2008	3,5	Rich-Man v.d. Adelaarsvaren
2. Wurf	28.02.2010	3,6	Rich-Man v.h. Adelaarsvaren

... vom Kapellenpfad

Brenda vom Kapellenpfad		VDH/DPSZ IS 07/075	WT: 24.06.2007
Wurf	Wurftag	Welpen	Deckrüde
1. Wurf	05.02.2010	7,4	Vesper du val de Loue
Creg Rokia		VDH/DPSZ IS 08/097	WT: 06.01.2006
Wurf	Wurftag	Welpen	Deckrüde
1. Wurf	18.05.2009	4,5	O'Neils du Val de Loue
2. Wurf	11.07.2010	2,6	Union Jack des Sorciereres du Sancy

... an der Klosterpforte Oldenburgerland

Leika an der Klosterpforte Oldenburgerland		VDH/DPSZ 56/06	WT: 09.05.2006
Wurf	Wurftag	Welpen	Deckrüde
1. Wurf	26.04.2009	2,1	Phill of Wildfire
2. Wurf	05.09.2010	5,5	Stanley Jenny's Irsal

Lohmann's ...

Lohmann's Lawine		VDH/DPSZ 89/05	WT: 03.04.2005
Wurf	Wurftag	Welpen	Deckrüde
1. Wurf	01.04.2009	7,5	Lohmann's Klavinus
2. Wurf	20.03.2010	4,5	Russell's Kismet

Lohmann's ...

Lohmann's Heidi		VDH/DPSZ 162/03	WT: 24.08.2003
Wurf	Wurftag	Welpen	Deckrüde
1. Wurf	05.06.2006	6,2	Wisper von der Osterpforte
2. Wurf	10.07.2007	1,8	Jager-Jacht Rude Ziòlko
3. Wurf	07.09.2008	5,3	Lohmann's Guinness
4. Wurf	13.11.2010	1,4	Russell's Kismet

Lord's Shelter ...

Lord's Shelter Damaris		VDH/DPSZ 51/04	WT: 01.04.2004
Wurf	Wurftag	Welpen	Deckrüde
1. Wurf	24.09.2008	4,7	Enzo von der Pirsch
2. Wurf	17.03.2010	4,4	Connemara's Lester

... of Magic Fields

Cisha Diervilla		PKR VII-9661	WT: 25.08.2005
Wurf	Wurftag	Welpen	Deckrüde
1. Wurf	10.01.2008	0,1	Phill of Wildfire
2. Wurf	03.05.2009	5,3	Vicary's Fancythat
3. Wurf	26.07.2010	6,2	Lot's of Love of the Red Empire

... von den Pastorenwiesen

Evita von den Pastorenwiesen		VDH/DPSZ 102/04	WT: 29.05.2004
Wurf	Wurftag	Welpen	Deckrüde
1. Wurf	01.03.2009	2,7	Enzo von der Pirsch
2. Wurf	03.08.2010	5,6	Enzo von der Pirsch

Skibbereen ... Pride of Ireland

Flower vom Hapelrather Wald		VDH/DPSZ 92/04	WT: 20.05.2004
Wurf	Wurftag	Welpen	Deckrüde
1. Wurf	20.12.2006	3,5	Queenstone Golden Glenn
2. Wurf	26.06.2008	4,4	Queenstone the Jee Jee Man
3. Wurf	07.04.2009	5,3	Queenstone the Jee Jee Man
4. Wurf	10.07.2010	4,3	Queenstone Mister Perfect

... von St. Gertrauden

Xenia von St. Gertrauden		VDH/DPSZ 08/04	WT: 15.01.2004
Wurf	Wurftag	Welpen	Deckrüde
1. Wurf	18.01.2010	2,5(4,6)	Castania's Edward

... of Wildfire			
Sunsetter's Ruby Tuesday		VDH/DPSZ 17/04	WT: 19.04.2003
Wurf	Wurftag	Welpen	Deckrüde
1. Wurf	12.09.2005	6,3	Steffnessa's Anfares
2. Wurf	22.09.2007	6,5	Phill of Wildfire
3. Wurf	17.07.2010	0,1	Thendara Romeo

... vom Wondsberg			
Jule vom Wondsberg		VDH/DPSZ 182/05	WT: 02.10.2005
Wurf	Wurftag	Welpen	Deckrüde
1. Wurf	14.10.2008	1,0	Free Minds Dante
2. Wurf	02.11.2010	0,1	Enzo von der Pirsch

Zuchtverwendung Rüden

- *Amigo vom Gebirgsjägerhof* 1x
- *Castania's Edward* 1x
- *Carnbargus Concise* 1x
- *Carlos von den Erleswiesen* 1x
- *Connemara's Lester* 1x
- *Enzo von der Pirsch* 2x
- *Flash Fearless Hunter* 1x
- *Garcia Jay Slovak Base* 1x
- *Lot`s of Love of the red Empire* 1x
- *Queenstone Mister Perfect* 1x
- *Rich-Man v.h. Adelaarsvaren* 1x
- *Russell's Kismet* 3x
- *Stanley Jenny's Irsal* 1x
- *Thendara Frozen Asset* 1x
- *Thendara Romeo* 2x
- *Trawricka Gaelic Hero* 1x
- *Union Jack des Sorcieres du Sancy* 1x
- *Vesper du Val de Loue* 1x

Erteilung der Zuchttauglichkeit Hündinnen

Name	R/H	Zuchtbuchnummer	Wurfdatum	Zuchttauglich
kibbereen Lane Pride of Ireland	H	VDH/DPSZ 173/06	20.12.2006	uneingeschränkt
Adrienne Black Gooseberry	H	VDH/DPSZ IS 07/101	07.07.2007	uneingeschränkt
Skibbereen Mayra Pride of Ireland	H	VDH/DPSZ IS 07/129	31.07.2007	uneingeschränkt
Elfe Fearless Hunter	H	VDH/DPSZ IS 07/159	16.10.2007	eingeschränkt Schuss
Frau Meier vom Gebirgsjägerhof	H	VDH/DPSZ IS 08/040	08.05.2008	uneingeschränkt
Frieda vom Gebirgsjägerhof	H	VDH/DPSZ IS 08/042	08.05.2008	uneingeschränkt
Ulagh Aristokrat	H	VDH/DPSZ IS 08/064	19.06.2008	uneingeschränkt
Lohmann's Queenie	H	VDH/DPSZ IS 08/122	07.09.2008	uneingeschränkt
Hubertus E-mail vom Söhrenberg	H	VDH/DPSZ IS 08/141	01.10.2008	uneingeschränkt
Eyecatcher Caylee of winyard	H	VDH/DPSZ IS 08/165	21.10.2008	uneingeschränkt
Eyecatcher Caoimhe of winyard	H	VDH/DPSZ IS 08/166	21.10.2008	uneingeschränkt
Cheyenne z Kosumberka	H	VDH/DPSZ IS 09/001	25.09.2009	eingeschränkt Zähne
Coppersheen Dancing Light	H	VDH/DPSZ IS 09/052	24.04.2008	uneingeschränkt
Elfe Red Gold of Saint George	H	VDH/DPSZ IS 09/181	31.08.2008	uneingeschränkt
Fable Fearless Hunter	H	VDH/DPSZ IS 08/194	09.12.2008	uneingeschränkt
Raya vom Römerkastell-Welzheim	H	VDH/DISZ 07202	28.07.2007	eingeschränkt Zähne
O'Reilly's Cyra	H	VDH/DISZ 08135	15.07.2008	uneingeschränkt

Die Beschreibungen der einzelnen Hunde erfolgt im Anhang „ZTP-Berichte 2010“

Erteilung der Zuchttauglichkeit Rüden

Name	R/H	Zuchtbuchnummer	Wurfdatum	Zuchttauglich
Troscad Aristokrat	R	VDH/DPSZ 168/06	12.12.2006	uneingeschränkt
Bailey vom Kapellenpfad	R	VDH/DPSZ IS 07/070	24.06.2007	uneingeschränkt
Kondor vom Gieselautal	R	VDH/DPSZ IS 07/118	23.07.2007	uneingeschränkt
Kasper von der Freilichtbühne	R	VDH/DPSZ IS 08/003	09.01.2008	uneingeschränkt
Kojak von der Freilichtbühne	R	VDH/DPSZ IS 08/005	09.01.2008	uneingeschränkt
Ultàn Aristokrat	R	VDH/DPSZ IS 08/063	19.06.2008	uneingeschränkt
Skibbereen Noël Pride of Ireland	R	VDH/DPSZ IS 08/067	26.06.2008	uneingeschränkt
Skibbereen Norman Pride of Ireland	R	VDH/DPSZ IS 08/068	26.06.2008	uneingeschränkt
Lord's Shelter Emilio	R	VDH/DPSZ IS 08/125	24.09.2008	uneingeschränkt
Hubertus Elan vom Söhrenberg	R	VDH/DPSZ IS 08/135	01.10.2008	uneingeschränkt
Hubertus Express vom Söhrenberg	R	VDH/DPSZ IS 08/139	01.10.2008	uneingeschränkt
Bingo Black Gooseberry	R	VDH/DPSZ IS 08/170	20.10.2008	uneingeschränkt
Boy Black Gooseberry	R	VDH/DPSZ IS 08/172	20.10.2008	uneingeschränkt
Flash Fearless Hunter	R	VDH/DPSZ IS 08/192	09.12.2008	uneingeschränkt
Skibbereen Orlando Pride of Ireland	R	VDH/DPSZ IS 09/004	13.01.2009	uneingeschränkt
Our Only Orlando vom Franzosenkeller	R	VDH/DPSZ IS 10/093	18.04.2009	uneingeschränkt
Eastwood of Magic Fields	R	VDH/DPSZ IS 09/106	03.05.2009	uneingeschränkt

Die Beschreibungen der einzelnen Hunde erfolgt im Anhang „ZTP-Berichte 2010“

HD-Auswertungen

Nach Zwingernamen geordnet. Einzeleinträge und andere Zuchtbücher am Ende der Liste.

Name	R/H	Zuchtbuch- nummer	HD/ OG	Vater Mutter
... Black Gooseberry				
Bingo Black Gooseberry	R	VDH/DPSZ IS 08/170	A1	Rich-Man v.h. Adelaarsvaren Unique von der Grafschaft
Boomer Black Gooseberry	R	VDH/DPSZ IS 08/171	B1	Rich-Man v.h. Adelaarsvaren Unique von der Grafschaft
Boy Black Gooseberry	R	VDH/DPSZ IS 08/172	A2	Rich-Man v.h. Adelaarsvaren Unique von der Grafschaft
Castania`s				
Castania's Gwendolyn	H	VDH/DPSZ 68/06	A1	Marvin vom Haselhorst Castania's Esmeralda
Chestnut's ... forever				
Chestnut's Shaniah forever	H	VDH/DPSZ IS 09/144	A1	Asoftwind of the Golden Vale Castania's Freeda
Chestnut's Sheldon forever	R	VDH/DPSZ IS 09/140	A1	Asoftwind of the Golden Vale Castania's Freeda
Chestnut's Smilla forever	H	VDH/DPSZ IS 09/141	A2	Asoftwind of the Golden Vale Castania's Freeda
Chestnut's Soueee forever	H	VDH/DPSZ IS 09/143	A2	Asoftwind of the Golden Vale Castania's Freeda
... von den Erleswiesen				
Hanno von den Erleswiesen	R	VDH/DPSZ IS 08/212	A1	Phill of Wildfire Betty von den Erleswiesen
Helen von den Erleswiesen	H	VDH/DPSZ IS 08/220	A1	Phill of Wildfire Betty von den Erleswiesen
Dane vom Kapellenpfad	R	VDH/DPSZ IS 09/124	A1	O'Neils du Val de Loue Creg Rokia
Eyecatcher ... of wineyard				
Eyecatcher Callinan of wineyard	R	VDH/DPSZ IS 08/162	A1	Free Minds Dante Eyecatcher Braydee of wineyard
Eyecatcher Canice of wineyard	H	VDH/DPSZ IS 08/163	A1	Free Minds Dante Eyecatcher Braydee of wineyard
Eyecatcher Caoilainn of wineyard	H	VDH/DPSZ IS 08/164	A1	Free Minds Dante Eyecatcher Braydee of wineyard
Eyecatcher Cray of wineyard	R	VDH/DPSZ IS 08/160	A2	Free Minds Dante Eyecatcher Braydee of wineyard
... Fearless Hunter				
Flash Fearless Hunter	R	VDH/DPSZ IS 08/192	A2	Sumaric Shadow of Mr Jingles Dasra Fearless Hunter
Fable Fearless Hunter	H	VDH/DPSZ IS 08/194	A1	Sumaric Shadow of Mr Jingles Dasra Fearless Hunter

Name	R/H	Zuchtbuch- nummer	HD/ OG	Vater Mutter
<i>fighting irish's ...</i>				
fighting irish's Infinity Genesis	H	VDH/DPSZ IS 09/068	A1	Sumaric Shadow of Mr Jingles Darlane from the old Irish Cottage
fighting irish's Ireen	H	VDH/DPSZ IS 09/069	A1	Sumaric Shadow of Mr Jingles Darlane from the old Irish Cottage
fighting irish's It's my life	R	VDH/DPSZ IS 09/064	A1	Sumaric Shadow of Mr Jingles Darlane from the old Irish Cottage
<i>... vom Gebirgsjägerhof</i>				
Geri vom Gebirgsjägerhof	R	VDH/DPSZ IS 09/013	B1	Yolookatme vom Gebirgsjägerhof Winnie vom Gebirgsjägerhof
Gerry vom Gebirgsjägerhof	R	VDH/DPSZ IS 09/014	A1	Yolookatme vom Gebirgsjägerhof Winnie vom Gebirgsjägerhof
Gilmor vom Gebirgsjägerhof	R	VDH/DPSZ IS 09/018	A2	Yolookatme vom Gebirgsjägerhof Winnie vom Gebirgsjägerhof
Gin vom Gebirgsjägerhof	R	VDH/DPSZ IS 09/010	A1	Yolookatme vom Gebirgsjägerhof Winnie vom Gebirgsjägerhof
Giulia vom Gebirgsjägerhof	H	VDH/DPSZ IS 09/019	A1	Yolookatme vom Gebirgsjägerhof Winnie vom Gebirgsjägerhof
Gizzmo vom Gebirgsjägerhof	R	VDH/DPSZ IS 09/009	A1	Yolookatme vom Gebirgsjägerhof Winnie vom Gebirgsjägerhof
Golda vom Gebirgsjägerhof	H	VDH/DPSZ IS 09/020	A2	Yolookatme vom Gebirgsjägerhof Winnie vom Gebirgsjägerhof
Grex vom Gebirgsjägerhof	R	VDH/DPSZ IS 09/015	A2	Yolookatme vom Gebirgsjägerhof Winnie vom Gebirgsjägerhof
Hera vom Gebirgsjägerhof	H	VDH/DPSZ IS 09/152	C1	O`Ceallaigh´s Yolookatme Skibbereen Eyreen Pride of Ireland
Hercules vom Gebirgsjägerhof	R	VDH/DPSZ IS 09/147	B1	O`Ceallaigh´s Yolookatme Skibbereen Eyreen Pride of Ireland
Herr Werner vom Gebirgsjägerhof	R	VDH/DPSZ IS 09/148	A2	O`Ceallaigh´s Yolookatme Skibbereen Eyreen Pride of Ireland
Hitchcock vom Gebirgsjägerhof	R	VDH/DPSZ IS 09/151	A2	O`Ceallaigh´s Yolookatme Skibbereen Eyreen Pride of Ireland
Homer vom Gebirgsjägerhof	R	VDH/DPSZ IS 09/150	A1	O`Ceallaigh´s Yolookatme Skibbereen Eyreen Pride of Ireland
Humphrey vom Gebirgsjägerhof	R	VDH/DPSZ IS 09/149	A2	O`Ceallaigh´s Yolookatme Skibbereen Eyreen Pride of Ireland
Iana vom Gebirgsjägerhof	H	VDH/DPSZ IS 09/190	A1	Xeres vom Gebirgsjägerhof Brenda vom Gebirgsjägerhof
Ilka vom Gebirgsjägerhof	H	VDH/DPSZ IS 09/186	A1	Xeres vom Gebirgsjägerhof Brenda vom Gebirgsjägerhof
Iona vom Gebirgsjägerhof	H	VDH/DPSZ IS 09/185	A2	Xeres vom Gebirgsjägerhof Brenda vom Gebirgsjägerhof
Iron vom Gebirgsjägerhof	R	VDH/DPSZ IS 09/182	A1	Xeres vom Gebirgsjägerhof Brenda vom Gebirgsjägerhof
Ivy vom Gebirgsjägerhof	H	VDH/DPSZ IS 09/191	A1	Xeres vom Gebirgsjägerhof Brenda vom Gebirgsjägerhof

Name	R/H	Zuchtbuch- nummer	HD/ OG	Vater Mutter
<i>Hubertus ... vom Söhrenberg</i>				
Hubertus E-mail vom Söhrenberg	H	VDH/DPSZ IS 08/141	A1	Hubertus Bajazzo vom Söhrenberg Hubertus Airmail vom Söhrenberg
Hubertus Exot vom Söhrenberg	R	VDH/DPSZ IS 08/138	A1	Hubertus Bajazzo vom Söhrenberg Hubertus Airmail vom Söhrenberg
Hubertus Express vom Söhrenberg	R	VDH/DPSZ IS 08/139	A1	Hubertus Bajazzo vom Söhrenberg Hubertus Airmail vom Söhrenberg
<i>Lohmann's ...</i>				
Lohmann's Reika	H	VDH/DPSZ IS 09/088	A1	Lohmann's Klavinus Lohmann's Lawine
<i>Lord's Shelter ...</i>				
Lord's Shelter Elgin	H	VDH/DPSZ IS 08/132	A1	Enzo von der Pirsch Lord's Shelter Damaris
Lord's Shelter Elton	R	VDH/DPSZ IS 08/124	A2	Enzo von der Pirsch Lord's Shelter Damaris
Lord's Shelter Eunike	H	VDH/DPSZ IS 08/128	A1	Enzo von der Pirsch Lord's Shelter Damaris
<i>... of Magic Fields</i>				
Eastwood of Magic Fields	R	VDH/DPSZ IS 09/106	A1	Vicary's Fancythat Cisha Diervilla
Enjoyment of Magic Fields	R	VDH/DPSZ IS 09/108	B2	Vicary's Fancythat Cisha Diervilla
Exactly my Boy of Magic Fields	R	VDH/DPSZ IS 09/110	A2	Vicary's Fancythat Cisha Diervilla
<i>... vom Marquardsholz</i>				
Betty vom Marquardsholz	H	VDH/DPSZ IS 09/180	A1	Carnbargus Concise Zoe von Diana's Jägern
<i>... from the Old Irish Cottage</i>				
Izabell from the Old Irish Cottage	H	VDH/DPSZ IS 09/037	C1	Sumaric Shadow of Mr Jingles Faydra from the old Irish Cottage
<i>... von den Pastorenwiesen</i>				
Faylinn Felike von den Pastorenwiesen	H	VDH/DPSZ IS 09/046	A2	Enzo von der Pirsch Evita von den Pastorenwiesen
Fergus Forester von den Pastorenwiesen	R	VDH/DPSZ IS 09/044	A2	Enzo von der Pirsch Evita von den Pastorenwiesen
Freifrau Farina von den Pastorenwiesen	H	VDH/DPSZ IS 09/050	A1	Enzo von der Pirsch Evita von den Pastorenwiesen
Izabell from the Old Irish Cottage	H	VDH/DPSZ IS 09/037	C1	Sumaric Shadow of Mr Jingles Faydra from the old Irish Cottage

Name	R/H	Zuchtbuch- nummer	HD/ OG	Vater Mutter
Skibbereen ... Pride of Ireland				
Skibbereen Norman Pride of Ireland	R	VDH/DPSZ IS 08/068	A1	Queenstone the Jee Jee Man Flower vom Hapelrather Wald
Skibbereen Phelan Pride of Ireland	R	VDH/DPSZ IS 09/096	A1	Queenstone the Jee Jee Man Flower vom Hapelrather Wald
... von Usenborn				
Luke von Usenborn	R	VDH/DPSZ IS 09/024	A1	Sam of Wildfire Lohmann's Elfriede
Wenzl's ... Master of Desaster				
Wenzl's Anni Master of Desaster	H	VDH/DPSZ IS 09/163	A1	Lohmann's Milan Lohmann's Krambambuli
Wenzl's Artemis Master of Desaster	H	VDH/DPSZ IS 09/158	A1	Lohmann's Milan Lohmann's Krambambuli
... vom Wondsberg				
Proud vom Wondsberg	R	VDH/DPSZ IS 08/185	A1	Rich-Man v.h. Adelaarsvaren Kimberly vom Wondsberg
Prudence Peggy vom Wondsberg	H	VDH/DPSZ IS 08/189	A1	Rich-Man v.h. Adelaarsvaren Kimberly vom Wondsberg
Quassia vom Wondsberg	H	VDH/DPSZ IS 09/078	A1	Enzo von der Pirsch Skibbereen Deborah Pride of Ireland
Quenja vom Wondsberg	H	VDH/DPSZ IS 09/079	A1	Enzo von der Pirsch Skibbereen Deborah Pride of Ireland
Quirina vom Wondsberg	H	VDH/DPSZ IS 09/080	A1	Enzo von der Pirsch Skibbereen Deborah Pride of Ireland
außerhalb des DPSZ gezogen				
Pallas Green Jordin	H	VDH/DPSZ IS 10/057	A1	
Boomerang Spirit of Red Hawk	R	VDH/DPSZ IS 08/110	A2	Ivan Black Gooseberry Skibbereen Gwendolyn Pride of Ireland
Pallas Green Jentl	H	VDH/DPSZ IS 10/142	A1	Vesper du Val de Loue Pallas Green Gina
Our Only Orlando vom Franzosenkeller	R	VDH/DPSZ IS 10/093	A1	Sam Aristokrat Jolly Jane vom Franzosenkeller
Nurya Diervilla	H	PKR.VII-11509	A2	
Pallas Green Janna	H	NHSB 2731795	A1	
Eureka from the Gentle Touch	H	VDH/DISZ 09214	B1	
Schwalbe vom Römerkastell-Welzheim	H	VDH/DISZ 09189	A1	
Spatz vom Römerkastell-Welzheim	H	VDH/DISZ 09188	A1	

Anlagenbewertungsliste (ABL)

ABL-Nr.	R/H	Name	ZB - Nr.	Prüfung	Ergebnis
3054	R	Momo an der Klosterpforte Oldenb.	DPSZ IS 09/104	JuS	67
3055	R	Our Only Orlando vom Franzosenkeller	DPSZ IS 03246	JuS	63
3057	H	Mona an der Klosterpforte Oldenb..	DPSZ IS 09/105	JuS	58
3059	R	Lohmann's Rommel	DPSZ IS 09/086	JuS	71
3060	H	Lohmann's Rieke	DPSZ IS 09/089	JuS	74
3063	R	Wenzl's Askaban Master of Desaster	DPSZ IS 09/153	JuS	61
3065	H	Ulagh Aristokrat	DPSZ IS 08/064	JuS	57
3070	R	Flash Fearless Hunter	DPSZ IS 08/192	Derby(DK)	I.Pr.
3071	H	Fable Fearless Hunter	DPSZ IS 08/194	Derby(DK)	I.Pr.
3072	H	Elfe Fearless Hunter	DPSZ IS 07/159	Derby(DK)	I.Pr.
3074	H	Cheyenne z Kosumberka	DPSZ IS 09/001	JuS	70
3075	H	Lord's Shelter Elaine	DPSZ IS 08/130	JAP	8
3092	R	Luke vom Usenborn	DPSZ IS 09/024	JuS	73
3096	R	Grex vom Gebirgsjägerhof	DPSZ IS 09/015	JuS	69
3098	R	Eastwood of Magic Field	DPSZ IS 09/106	JuS	69
3102	R	Skibbereen Noel Pride of Ireland	DPSZ IS 08/067	JuS	67
3107	H	Cannelle vom Kapellenpfad	DPSZ IS 08/157	JuS	59
3110	R	Lasse von Usenborn	DPSZ IS 09/021	JuS	70
3120	R	Lord's Shelter Emilio	DPSZ IS 08/125	JuS	56
3124	H	Wenzl's Amelie Master of Desaster	DPSZ IS 09/164	JuS	62
3127	H	Fighting Irish's Infinity Genesis	DPSZ IS 09/068	JuS	70
3129	R	Lohmann's Rufus	DPSZ IS 09/087	JuS	58
3130	R	Skibbereen Orlando Pride of Ireland	DPSZ IS 09/004	JuS	69
3132	H	Iwett from the old Irish Cottage	DPSZ IS 09/038	JuS	65
3133	R	Fighting Irish's Indian Champ	DPSZ IS 09/066	JuS	61
3134	R	Skibbereen Normann Pride of Ireland	DPSZ IS 08/068	JuS	39
3136	R	Proud vom Wondsberg	DPSZ IS 08/185	Derby(DK)	I.Pr.
3137	H	Quenja vom Wondsberg	DPSZ IS 09/079	Derby(DK)	III. Pr.
3138	H	Lea von Usenborn	DPSZ IS 09/026	JAP	16 Pkt.
3142	R	Boy Black Gooseberry	DPSZ IS 08/172	JAP	11 Pkt.
3147	H	Pallas Green Jordin	DPSZ IS 10/057	Int.Derby (s)	19 Pkt.
3149	H	Lohmann's Queenie	DPSZ IS 08/122	JuS	56 Pkt.
3151	H	Quirina vom Wondsberg	DPSZ IS 09/080	Derby(DK)	III. Pr.
3152	H	Eyecatcher Caylee of wineyard	DPSZ IS 08/165	JuS	69 Pkt.

Anlagenbewertungsliste (ABL) 2

ABL-Nr.	R/H	Name	ZB - Nr.	Prüfung	Ergebnis
3153	H	Eyecatcher Caoimhe of wineyard	DPSZ IS 08/166	Int.Derby (s)	12 Pkt.
3154	R	Bailey vom Kapellenpfad	DPSZ IS 07/070	Derby(DK)	I. Pr.
3155	R	Hubertus Express vom Söhrenberg	DPSZ IS 08/139	VJS/VBBFL	I. Pr.
3156	H	Hubertus E-mail vom Söhrenberg	DPSZ IS 08/141	VJS/VBBFL	II. Pr.
3157	R	Hubertus Elan vom Söhrenberg	DPSZ IS 08/135	VJS/VBBFL	I. Pr.
3160	R	Fergus von den Pastorenwiesen	DPSZ IS 09/044	Derby(DK)	I.Pr.
3161	H	Wenzl's Avalon Master of Desaster	DPSZ IS 09/161	JuSH	80 Pkt.
3166	H	O'Reilly's Cherry-Finja	DISZ 08133	JuSH	78 Pkt.
3167	H	Nurya Diervilla	PKR VII-11509	Derby(DK)	II. Pr.

Leistungsliste (LL)

LL-Nr.	R/H	Name	ZB - Nr.	Prüfung	Ergebnis
3560	R	Kasper von der Freilichtbühne	DPSZ IS 08/003	HZP mIE	183
3564	H	Frieda vom Gebirgsjägerhof	DPSZ IS 08/042	HZP mIE	182 Pkt
3574	H	Lohmann's Odwaga	DPSZ IS 07/108	ES	214/I.Pr.
3580	R	Skibbereen Noel Pride of Ireland	DPSZ IS 08/067	ES	170/III Pr
3587	H	Skibbereen Mayra Pride of Ireland	DPSZ IS 07/129	FT solo	11 Pkt.
3588	H	Skibbereen Lane Pride of Ireland	DPSZ 173/06	AZP	III.Pr.
3589	R	Kojak von der Freilichtbühne	DPSZ IS 08/005	HZP mIE	175 Pkt
3595	R	Our Only Orlando vom Franzosenkeller	DPSZ 10/093	HZP mIE	174 Pkt.
3596	R	Bailey vom Kapellenpfad	DPSZ IS 07/070	VGP	326 Pkt./I.Pr.
3598	H	Raya vom Römerkastell-Welzheim	DISZ 07202	AZP	185 Pkt.
3600	R	Fergus von den Pastorenwiesen	DPSZ IS 09/044	Solms	III.Pr.
3602	R	Lohmann's Psycho	DPSZ IS 08/103	AZP	168 Pkt.
3606	R	Lohmann's Pockets	DPSZ IS 08/101	AZP	179 Pkt.
3607	H	Ginger from the old Irish Cottage	DISZ 06051	AZP olE	136 Pkt.
3609	R	Troscad Aristokrat	DPSZ 186/06	HJS	204 Pkt./I.Pr.
3611	H	Frau Meier vom Gebirgsjägerhof	DPSZ IS 08/040	HJS	178 Pkt./ III.Pr.
3614	R	Skibbereen Phelan Pride of Ireland	DPSZ IS 09/096	HZP	152 Pkt.
3616	H	Hopefull from the old Irish Cottage	DISZ 07346	AZP	III.Pr.
3617	R	Luke von Usenborn	DPSZ IS 09/024	HZP mIE	187 Pkt.

Irish Red & White Setter Zuchtbuch 2010 (DPSZ)

des Vereins für Pointer und Setter e.V.



	Seite IRWS
Numerisches/alphabetisches Zuchtbuch	a
Würfe	1-3
Zuchtverwendung Hündinnen / Rüden	4
Zuchttauglichkeit Rüden / Hündinnen	5
HD -Auswertung	5
Vergabe ABL- und LL-Nummern	6

3 Würfe - 12 Rüden / 14 Hündinnen

Einzeleintragungen keine

Eintragungen ZB-Nr.: IRWS 10/001 – IRWS 10/026

Numerisches Zuchtbuch

Seite	Wurfnummer	Zuchtbuchnummer VDH/DPSZ	Wurf	Zuchtstätte	Wurfdatum	Wurfstärke	Züchter Besitzer
01	IRWS 10-01	IRWS 10/001 IRWS 10/006	C	Yesterday's Hero ...	10.02.2010	2,4	Therese Hövenner
02	IRWS 10-02	IRWS 10/007 IRWS 10/016	C	... Aristokrat	14.03.2010	5,5(6,5)	Sylvie Adolphy
03	IRWS 10-03	IRWS 10/017 IRWS 10/026	B	... von den Wiesenstrolchen	19.06.2010	5,5(6,5)	Heidi Stief

Alphabetisches Zuchtbuch

Seite	Wurfnummer	Zuchtbuchnummer VDH/DPSZ	Wurf	Zuchtstätte	Wurfdatum	Wurfstärke	Züchter Besitzer
02	IRWS 10-02	IRWS 10/007 IRWS 10/016	C	... Aristokrat	14.03.2010	5,5(6,5)	Sylvie Adolphy
03	IRWS 10-03	IRWS 10/017 IRWS 10/026	B	... von den Wiesenstrolchen	19.06.2010	5,5(6,5)	Heidi Stief
01	IRWS 10-01	IRWS 10/001 IRWS 10/006	C	Yesterday's Hero ...	10.02.2010	2,4	Therese Hövenner

C - Wurf Yesterday's Hero ... Wurf-Nr.: IRWS 10-01

Therese Hövener, Buxtrup 23, 48301 Nottuln
Tel.: 02509/1418 E-Mail: thomasiscd@aol.com

Decktag: 11.12.2009 - Wurfstag: 10.02.2010 - Welpen: 2,4

VDH/ DPSZ	Täto- Nr.	Chip-Nr.	Name des Hundes	R/H	Farbe	Besonderheiten/ Anomalien - zur Zeit der Wurfabnahme
IRWS 10/001	10	276097202016018	Checkmate Charly	Rüde	rot-weiß	kl. Nabelbruch, Caniniengstand
IRWS 10/002	20	276097202013352	Candor Carjun	Rüde	rot-weiß	Caniniengstand links
IRWS 10/003	30	276097202006693	Cherie Cosima	Hündin	rot-weiß	
IRWS 10/004	40	276097202013100	Coconut Kryssy	Hündin	rot-weiß	
IRWS 10/005	50	276097202007075	Catchme Little Josie	Hündin	rot-weiß	kl. Nabelbruch
IRWS 10/006	60	276097200777226	Catterly Chiara	Hündin	rot-weiß	Caniniengstand

Wurfabnahme am 11.04.2010 durch RGZ Heike Dreißig

Geburtsverlauf: normal

Jgd.Ch.(NL), JW'08, W'08 Tullamore Tartan NHSB 2680043 HD A CLAD NN Der Deckrüde wurde nicht nach den Bestimmungen des Vereins für Pointer & Setter e.V. gem. ZZ0 3.1 geprüft	Tullamore Ted KCSB 0187CS CLAD NN	Ir.Ch. Dalriach Auchindoun KC 3482CN HD 4/2, CLAD NN
		Tullamore Tallulah KCSB 1414CQ
	Dalraich Glory Be for Tullamore KCR AE02491408 CLAD NN	Dalraich Lord Decider AD00679505 CLAD NN
		Dalraich Bruar AB 01162203 CLAD NN

Dt.Ch.(VDH) Yesterday's Hero Whitneyhouston JuS ABL 2580 VDH/DPSZ 7/03 HD A1 CLAD NN	Mex.Ch., Am.Ch, WJS, Am.Jun.Ch., Dt.Ch.(VDH) Cormallen Seen the Light JuS ABL 2199 VDH/DPSZ 17/98 HD normal, CLAD NN	Drumgarron Jewelled Crown of Castlefenny KCSB 4528 CE
		Spearpoint Cherry Sparkler of Cormallen KCSB 2034 CH
	Dt.Ch.(VDH), ISchCh., Ch.Lux., VS'02, BS'00, Yesterday's Hero Emelyann VDH/DPSZ 14/98	Ch.Puerto Rico, Dt.Ch.(VDH), BJS'96 Shannonlee red Grouse JuS, ABL 1957 VDH/DPSZ 9/96, HD normal
		VS'97, WJSg, Dt.Ch.(VDH) Heather von der Luneplate JuPS, ABL 1921 VDH/DPSZ 3/95, HD normal; CLAD NN

C - Wurf ... Aristokrat Wurf-Nr.: IRWS 10-02

Sylvie Adolphy, Breite Str. 28, 4509 Schönwölkau, OT Wölkau

Tel.: 034295/81495 E-Mail: aristokrat2001@aol.com

Decktag: 14./15.01.2010 - Wurftag: 14.03.2010 - Welpen: 5,5(6,5)

VDH/ DPSZ	Täto- Nr.	Chip-Nr.	Name des Hundes	R/H	Farbe	Besonderheiten/ Anomalien - zur Zeit der Wurfabnahme
IRWS 10/007	70	276098102932575	Cedric	Rüde	rot-weiß	z.Z. Rückbiss, Caniniengst. beids.
IRWS 10/008	80	276098102932864	Coalan	Rüde	rot-weiß	
IRWS 10/009	90	276098102931365	Cody	Rüde	rot-weiß	
IRWS 10/010	100	276098102932401	Conall	Rüde	rot-weiß	z.Z. Rückbiss, Caniniengst. beids.
IRWS 10/011	110	276098102933004	Cyrill	Rüde	rot-weiß	z.Z. Rückbiss, Caniniengst. beids.
IRWS 10/012	120	276098102932894	Cacia	Hündin	rot-weiß	z.Z. Rückbiss, Caniniengst. beids.
IRWS 10/013	130	276098102932339	Cacy	Hündin	rot-weiß	Caniniengstand links
IRWS 10/014	140	276098102931370	Caleigh	Hündin	rot-weiß	
IRWS 10/015	150	276098102932319	Chloe	Hündin	rot-weiß	Caniniengstand links
IRWS 10/016	160	276098102932876	Crystal-Luna	Hündin	rot-weiß	

Wurfabnahme am 08.05.2010 durch RGZ Dr. Katrin Schmidt

Geburtsverlauf: normal

Autumnwood Gold Award BE/RSH 9/06479 ZB-Ursp.: KCR AF 05124602 HD A2, CLAD NN Der Deckrüde wurde nicht nach den Bestimmungen des Vereins für Pointer & Setter e.V. gem. ZZ0 3.1 geprüft	Taniswood Dawn Greeter KCS 2745CM HD 3/5, CLAD NN	Taniswood Dancer's Dream KCS 4036CM
		Spearpoint Emerald Gem of Taniswood KCR U1387807 U02
	Autumnwood Shall we Dance KCR AB019996501 HD 3/5, CLAD NN	Taniswood Dancer's Dream KCS 4036CM
		Autumnwood Lady Love KCS 0096CM

Anu Aristokrat JuS ABL 2978 VDH/DPSZ IRWS 09/002 ZB-Ursp. ÖHZB IRWS 98 / A- Blatt HD A1 CLAD NN	DJCh., LJS Cevin vom Duvenseer Moor Derby, ABL 2799	Exclusive's Allforme LOSH 0889622 HD B, CLAD NN
	VDH/DPSZ 4/05 HD A1, CLAD NN	BJS, LS, Dt.Ch.(VDH), Bonny vom Duvenseer Moor JuS, Derby, HZPoIE, VDH/DPSZ 33/01, HD normal
	LS, CH.Pl. Hammonia's Enyah VJP, ABL 2628	Mex.Ch., Am.Ch., WJS, Am.JCh. Cormallen Seen the Light JuS, ABL 2199 VDH/DPSZ 17/98, HD normal, CLAD NN
	VDH/DPSZ 9/04 HD B1, CLAD NN	VJS, LS, BS, DSchCh., Dt.CH.(VDH) Hammonia's Bryony JuS, ES, ABL 2159, LL 2988 VDH/DPSZ 9/97, HD normal, CLAD NN

B - Wurf ... von den Wiesenstrolchen Wurf-Nr.: IRWS 10-03

Heidi Stief, Silcherstr. 36, 72622 Neckarhausen
Tel.: 07022/301199 E-Mail: stiefh@gmx.de

Decktag: 19.04.2010 - Wurfstag: 19.06.2010 - Welpen: 5,5(6,5)

VDH/ DPSZ	Täto- Nr.	Chip-Nr.	Name des Hundes	R/H	Farbe	Besonderheiten/ Anomalien - zur Zeit der Wurfabnahme
IRWS 10/017	170	945000001094448	Benno	Rüde	rot-weiß	
IRWS 10/018	180	945000001096509	Bobby	Rüde	rot-weiß	
IRWS 10/019	190	945000000926507	Bingo	Rüde	rot-weiß	
IRWS 10/020	200	945000000885826	Bandit	Rüde	rot-weiß	
IRWS 10/021	210	945000001091982	Balu	Rüde	rot-weiß	
IRWS 10/022	220	945000001098117	Buffy	Hündin	rot-weiß	
IRWS 10/023	230	945000001094617	Biene	Hündin	rot-weiß	Rutenverletzung / Attest
IRWS 10/024	240	945000000932460	Berta	Hündin	rot-weiß	
IRWS 10/025	250	945000000884355	Bärbel	Hündin	rot-weiß	
IRWS 10/026	260	945000000883639	Blümchen	Hündin	rot-weiß	

Wurfabnahme am 13.08.2010 durch RGZ Rosemarie Wolff

Geburtsverlauf: normal

It.-FullCh. ChHr., SMarCh. EJS'04 United Spots Nightwish FT LOI 03/84044 CLAD NN, PRA frei Der Deckrüde wurde nicht nach den Bestimmungen des Vereins für Pointer & Setter e.V. gem. ZZ0 3.1 geprüft	United Spots Justdoit LOI 99/4496 HD A, CLAD NN	Ruemadra Snow King LOI ST550294 CLAD NN
		Ch. Estero, EU-Ch., It.-Ch., Int.Sch.Ch. Autumnwood Silver Rose LOI ST507270, CLAD NN
	Palmer Alison LOI 00/80171 CLAD NN	Sh.Ch. Glenessa Handsome VDH/DPSZ 01/97
		Sh.Ch. Glenessa Cover Girl VDH/DPSZ 02/97
LS Dalriach Grainne HJS LL 3507 VDH/DPSZ03/06 ZB-Ursp.: Reg.C. AE02491411 HD A1 CLAD NN	Dalriach Lord Decider AD00679505 CLAD NN	Ir.Ch. Dalriach Auchindoun KC 3482CN HD 4/2, CLAD NN
		Pepperstown Polly IKC AD0900102
	Dalriach Bruar AB01162203 CLAD NN	Ardraccan Gaelic Legend IKC AA0901324 HD normal, CLAD NN
		Dalriach Myra's Girl Z3458603Z03

Zuchtverwendung Hündinnen

... Aristokrat			
Anu Aristokrat		VDH/DPSZ IRWS 09/002	WT: 11.07.2007
Wurf	Wurftag	Welpen	Deckrüde
1. Wurf	14.03.2010	5,5(6,5)	Autumnwood Gold Award

Yesterday's Hero ...			
Yesterday's Hero Whitneyhouston		VDH/DPSZ 7/03	WT: 27.02.2003
Wurf	Wurftag	Welpen	Deckrüde
1. Wurf	23.02.2007	3,4	Hammonia's Damian
2. Wurf	06.01.2009	3,4	Tullamore Tartan
3. Wurf	10.02.2010	2,4	Tullamore Tartan

... von den Wiesenstrolchen			
Dalriach Grainne		VDH/DPSZ 03/06	WT: 06.05.2004
Wurf	Wurftag	Welpen	Deckrüde
1. Wurf	06.01.2009	3,4	Exclusive's Allforme
2. Wurf	19.06.2010	5,5(6,5)	United Spots Nightwish

Zuchtverwendung Rüden

- *Tullamore Tartan* 1x
- *Autumnwood Gold Award* 1x
- *United Spots Nichtwish* 1x

Erteilung der Zuchttauglichkeit

Name	R/H	Zuchtbuchnummer	Wurfdatum	Zuchttauglich
Hammonia's Irhyon	R	VDH/DPSZ IRWS 07/024	04.12.2007	uneingeschränkt
Lohmann's Aron	R	VDH/DPSZ IRWS 08/012	21.10.2008	uneingeschränkt
Aednat von der schönen Matte	H	VDH/DPSZ IRWS 07/014	13.05.2007	uneingeschränkt
Baghira vom Ihlwald	H	VDH/DPSZ IRWS 09/038	05.06.2009	uneingeschränkt

HD-Auswertungen

Nach Zwingernamen geordnet. Einzeleinträge und andere Zuchtbücher am Ende der Liste.

Name	R/H	Zuchtbuchnummer	HD/OG	Vater Mutter
... from Silven's Lodge				
Bijela from Silven's Lodge	H	VDH/DPSZ IRWS 08/008	A2	Seanan red Nokomis Limelane's Apricot
... vom Ihlwald				
Baghira vom Ihlwald	H	VDH/DPSZ IRWS 09/038	A1	Tullamore Tartan Ciara vom Duvenseer Moor
Bela vom Ihlwald	H	VDH/DPSZ IRWS 09/041	A1	Tullamore Tartan Ciara vom Duvenseer Moor
Bibi vom Ihlwald	H	VDH/DPSZ IRWS 09/037	A1	Tullamore Tartan Ciara vom Duvenseer Moor
Lohmann's ...				
Lohmann's Aron	R	VDH/DPSZ IRWS 08/012	A2	Rushfield Sage Deargban O'Faolain
Yesterday's Hero ...				
Yesterday's Hero Billybudd	R	VDH/DPSZ IRWS 09/004	A1	Tullamore Tartan Yesterday's Hero Whitneyhouston
Yesterday's Hero Bushido	R	VDH/DPSZ IRWS 09/005	A1	Tullamore Tartan Yesterday's Hero Whitneyhouston
außerhalb des DPSZ gezogen				
Touch do Porto-Rio	R	LOP 382228	B1	

Anlagenbewertungsliste (ABL)

ABL-Nr.	R/H	Name	ZB - Nummer	Prüfung	Ergebnis
3058	H	Lohmann's Anna	DPSZ IRWS 08/014	JuS	71
3081	R	Ares von den Wiesenstrolchen	DPSZ IRWS 09/020	JuS	61
3093	H	Aideen of Bruichladdich	DPSZ IRWS 09/017	JuS	71
3106	H	Baghira vom Ihlwald	DPSZ IRWS 09/038	JuS	68
3115	H	Bibi vom Ihlwald	DPSZ IRWS 09/037	JuS	65
3116	H	Bela vom Ihlwald	DPSZ IRWS 09/041	JuS	64
3159	R	Lohmann's Aron	DPSZ IRWS 08/012	Derby(DK)	I. Pr.

Leistungsliste (LL)

LL-Nr.	R/H	Name	ZB - Nummer	Prüfung	Ergebnis
3559	R	Bennet from Silven's Loodge	DPSZ IRWS 08/005	ES	186/III Pr.
3565	H	Aednat von der schönen Matte	DPSZ IRWS 07/014	ES	182/I.Pr.
3584	H	Akira from Silven's Lodge	DPSZ IRWS 07/103	ES	192/I.Pr.
3599	R	Lohmann`s Aron	DPSZ IRWS 08/012	HZP mIE	179 Pkt.
3604	R	History's of Highland Balou	DPSZ IRWS 07/015	AZP	170 Pkt.

English Pointer Zuchtbuch 2010 (DPSZ)

des Vereins für Pointer und Setter e.V.



	Seite Poi
Numerisches/ Alphabetisches Zuchtbuch	a
Zuchttauglichkeit Rüden / Hündinnen	a
Zuchtverwendung Hündinnen / Rüden	a
Vergabe ABL- / LL-Nummern	a
HD -Auswertung	a
Würfe	-

kein Wurf - keine Einzeleintragung

Eintragungen ZB-Nr.: -

Zuchtbuch

Keine Eintragung

Erteilung der Zuchttauglichkeit

Name	R/H	Zuchtbuchnummer	Wurfdatum	Zuchttauglich
Donner vom Ruhr-Hönne-Eck	R	VDH/DPSZ POI 08/002	11.05.2008	uneingeschränkt

Anlagenbewertungsliste (ABL)

ABL-Nr.	R/H	Name	Zuchtbuchnummer	Prüfung	Ergebnis
3109	H	Valba von der Ebershöhe	DPZ 02/2009	JuS	71
3111	R	Emil von den Dachsfichten	DPZ 23/2009	JuS sekundiert	80
3112	R	Eril von den Dachsfichten	DPZ 25/2009	JuS	69
3117	R	Utz von der Ebershöhe	DPZ 35/2008	JuS	70
3135	R	Fürst vom Gründleinhof	DPZ 37/2009	JuS	59

Leistungsliste (LL)

LL-Nr.	R/H	Name	Zuchtbuchnummer	Prüfung	Ergebnis
3561	R	Donner vom Ruhr-Hönne-Eck	DPSZ POI 08/002	HZP mIE	166
3585	H	Dansk Dynasty Anne	NHSB 2476888	ES	204/II.Pr
3586	R	Dansk Dynasty Caro-Mats	NHSB 2583913	ES	184/II.Pr.
3591	H	Field Flyers Beryll	DPZ 43/2004	PS	204 Pkt./I.Pr.
3610	R	Lex vom Leinetal	DPZ 04/2007	HJS	206 Pkt./II.Pr.

HD – Auswertung

Name	R/H	Zuchtbuchnummer	HD	Vater Mutter
Donner vom Ruhr-Hönne-Eck	R	VDH/DPSZ POI 08/002	A1	Gerry vom Mückenborn Cari vom Ruhr-Hönne-Eck

Anhang Zuchtbuch 2010 (DPSZ)

des Vereins für Pointer und Setter e.V.



	Seite Anh
Internationaler Zwingernamensschutz	1
Registereinträge	1-2
Champions	3
Leer gebliebene Verpaarungen	4
Welpenstatistik	5-10
Abkürzungen Ausstellungen	11
Abkürzungen Prüfungen	12
Abkürzungen Zuchtbücher / Vereine	13
Wichtige Adressen	14

Internationaler Zwingernamenschutz

„ ... from dancing cornflower“

Uwe Wartjes
Mittelweg 48
26180 Rastede

„ ... vom Weesenstein“

Ines Kirsten
Bergstr. 65
01809 Muglitztal

Die Zuchtstätte „O'Reilly's ...“

wurde auf
Brigitte Walter & Hildegard Pisternick-Thiel
Luxemburger Str. 9
49377 Vechta
geändert.

Die Zuchtstätte „ ... Fearless Hunter“

wurde auf
Kerstin Westhoff
Dorfstr. 19
19412 Keez
geändert.

Die Zuchtstätte „ ... vom Römerkastell Welzheim“

Jutta Kunberger
Pommernweg 19
73642 Welzheim
hat vom ISCD gewechselt

Register des Vereins für Pointer und Setter

Die Rassehunde-Zuchtvereine sind verpflichtet, neben dem Zuchtbuch als Anhang ein Register zu führen. In das Register sind Hunde einzutragen, deren Abstammung in drei anerkannten Zuchtbuch-Generationen nicht lückenlos nachweisbar ist, oder solche mit nicht anerkannten Ahnentafeln, deren Erscheinungsbild und Wesen nach vorhergehender Überprüfung aber den festgesetzten Merkmalen der Rasse entsprechen. Diese Registrierung berechtigt nicht zur Zucht und dient nur zu Ausstellungszwecken. Für Hunde mit Registrierbescheinigung ist das Zuchtbuch des Vereins für Pointer und Setter e.V. gesperrt. Die Registrierbescheinigung berechtigt nicht zur Teilnahme an Prüfungen von Vereinen die dem JGHV angeschlossenen sind.

Im Jahre 2010 erfolgten sechs Einträge:

eingetragen am:	15.07.2010		
Name des Hundes:	Amiro	unter der Nummer:	PuS Reg. ES 01/2010
Rasse:	English Setter	Wurfstag:	13.02.2010
Geschlecht:	Rüde	Farbe u. Abzeichen	blue-belton
Chip-Nummer:	276098100987896		
Besitzer:	Herbert Hein, Zechenstr. 8, 63796 Kahl		

eingetragen am: **15.07.2010**
Name des Hundes: **Aragon** unter der Nummer: **PuS Reg. ES 02/2010**
Rasse: **English Setter** Wurfstag: **13.02.2010**
Geschlecht: **Rüde** Farbe u. Abzeichen **blue-belton**
Chip-Nummer: **276098100993152**
Besitzer: **Herbert Hein, Zechenstr. 8, 63796 Kahl**

eingetragen am: **15.07.2010**
Name des Hundes: **Ares** unter der Nummer: **PuS Reg. ES 03/2010**
Rasse: **English Setter** Wurfstag: **13.02.2010**
Geschlecht: **Rüde** Farbe u. Abzeichen **blue-belton**
Chip-Nummer: **276098100992094**
Besitzer: **Herbert Hein, Zechenstr. 8, 63796 Kahl**

eingetragen am: **15.07.2010**
Name des Hundes: **Atreyu** unter der Nummer: **PuS Reg. ES 04/2010**
Rasse: **English Setter** Wurfstag: **13.02.2010**
Geschlecht: **Rüde** Farbe u. Abzeichen **orange-belton**
Chip-Nummer: **276098100990467**
Besitzer: **Herbert Hein, Zechenstr. 8, 63796 Kahl**

eingetragen am: **15.07.2010**
Name des Hundes: **Alba** unter der Nummer: **PuS Reg. ES 05/2010**
Rasse: **English Setter** Wurfstag: **13.02.2010**
Geschlecht: **Hündin** Farbe u. Abzeichen **blue-belton**
Chip-Nummer: **276098100991945**
Besitzer: **Herbert Hein, Zechenstr. 8, 63796 Kahl**

eingetragen am: **18.07.2010**
Name des Hundes: **Tamino** unter der Nummer: **PuS Reg. IS 01/2010**
Rasse: **Irish Setter** Wurfstag: **16.04.2009**
Geschlecht: **Rüde** Farbe u. Abzeichen **rot**
Chip-Nummer: **276098102721502**
Besitzer: **Andrea Jung, Dieburger Str. 195, 64287 Darmstadt**

- **Deutscher Jugend-Champion (VDH)**

GS/H Fieldtalk's Grand Prix
IRS/H Bärbelchen vom Marquardsholz
IRWS/H Bibi vom Ihlwald

- **Deutscher Champion (VDH)**

ES/H Ranger's Eagle
GS/H Coachman's La Ola
GS/H Forester's Happiness of Darkmoor
IRS/H Donerl vom Gebirgsjägerhof
IRWS/H Akira from Silven's Lodge

- **Deutscher Schönheits-Champion**

ES/H Billy-Jean Beauty of Gordon
ES/H Ranger's Eagle
ES/H Silver Fog Venecia
ES/H Silvanus Nightingale
GS/R Sunny's Highland Ranger of Golden Lake
GS/H Coachman's La Ola
GS/H Forester's Happiness of Darkmoor
GS/H Peggy Black Gooseberry
IRS/H Holly Conquerer of Hidden Ireland
IRS/H Yesterday's Hero Donna Leon
IRWS/H Akira from Silven's Lodge

- **Internationaler Schönheits-Champion**

GS/H Forester's Happiness of Darkmoor
IRS/R Yoolookatme vom Gebirgsjägerhof

- **Internationaler Ausstellungs-Champion**

GS/H Forester's Happiness of Darkmoor

- **Deutscher Prüfungs-Champion / Deutscher Suchen-Champion**

keine Meldung

Leer gebliebene Verpaarungen im Jahr 2010

Gordon Setter

... vom Marburger Land

Hemingway Beauty of Gordon x Amber Blackpearl
Hündin verstorben

O'Reilly's ...

Vidjoels Monty Pyton x O'Reilly's Betsy

... vom Eixelberg

Bolero of Flying Hunter x Xena vom Eixelberg

... Black Gooseberry

Vidjoels Monty Pyton x Quinta Black Gooseberry

Warchant Twilight Bolero x Naomi Black Gooseberry

Elysa's ... of Wickenberry

Elysa's Ike of Wickenberry x Elysa's Olivia of Wickenberry

Forester's ... of Darkmoor

Forester's Quiet-Keeper of Darkmoor x Forester's Key Xperience of Darkmoor

Irish Red Setter

... the red Hunter for Ever

Viper the red Danger x Judy von der Freilichtbühne

... vom Wondsberg

Falk von der Jagdstätte x Kimberly vom Wondsberg

Rich-Man v.h. Adelaarsvaren x Jule vom Wondsberg

... vom Rölitzbach

Jonola Dr Doolittle x Hubertus Colera vom Söhrenberg

Irish Red & White Setter

... von den Wiesenstrolchen

History's of Highland Balou x Hammonia's Hadya

Welpenstatistik 2010

	Rüden	Hündinnen	Gesamt-Welpen	Würfe
Pointer	0	0	0	0 (0)
English Setter	23	44	67 (-6)	10 (0)
Gordon Setter	111	96	207 (-23)	27 (-2)
Irish Red Setter	87	90	177 (-35)	22 (-2)
Irish R&W Setter	12	14	26 (-31)	3 (-4)
Gesamt	233	244	477 (-95)	62 (-8)

Welpenstatistik 2000 – 2010

Pointer

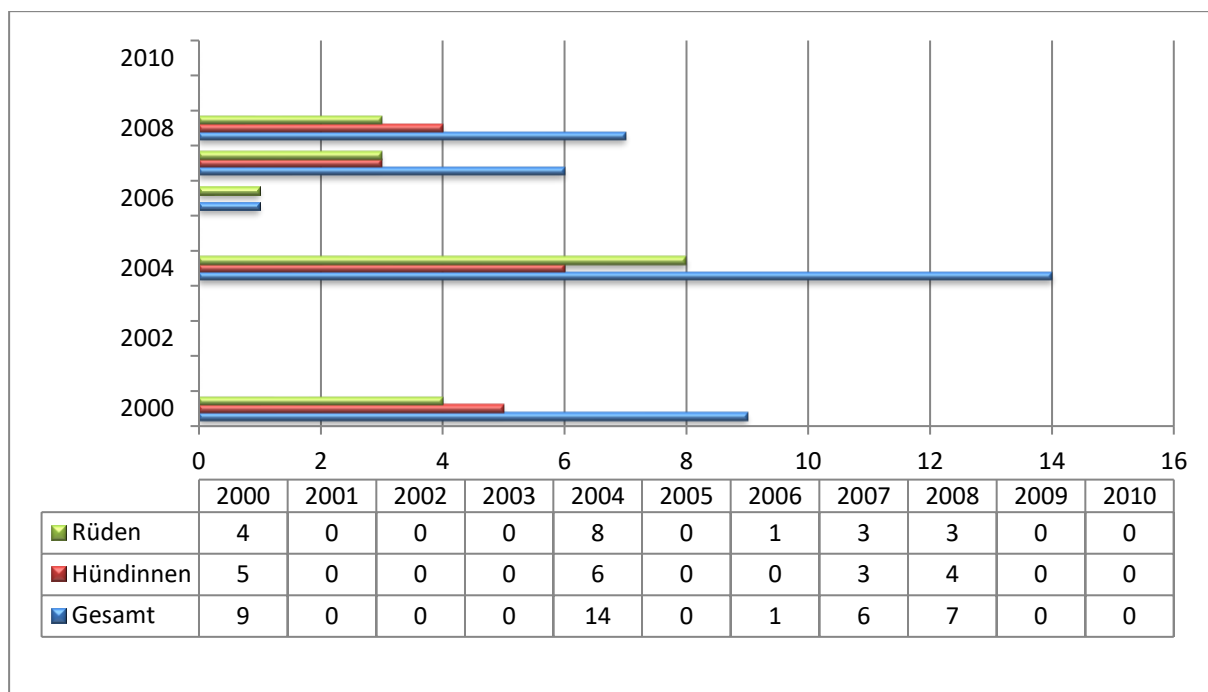

English Setter

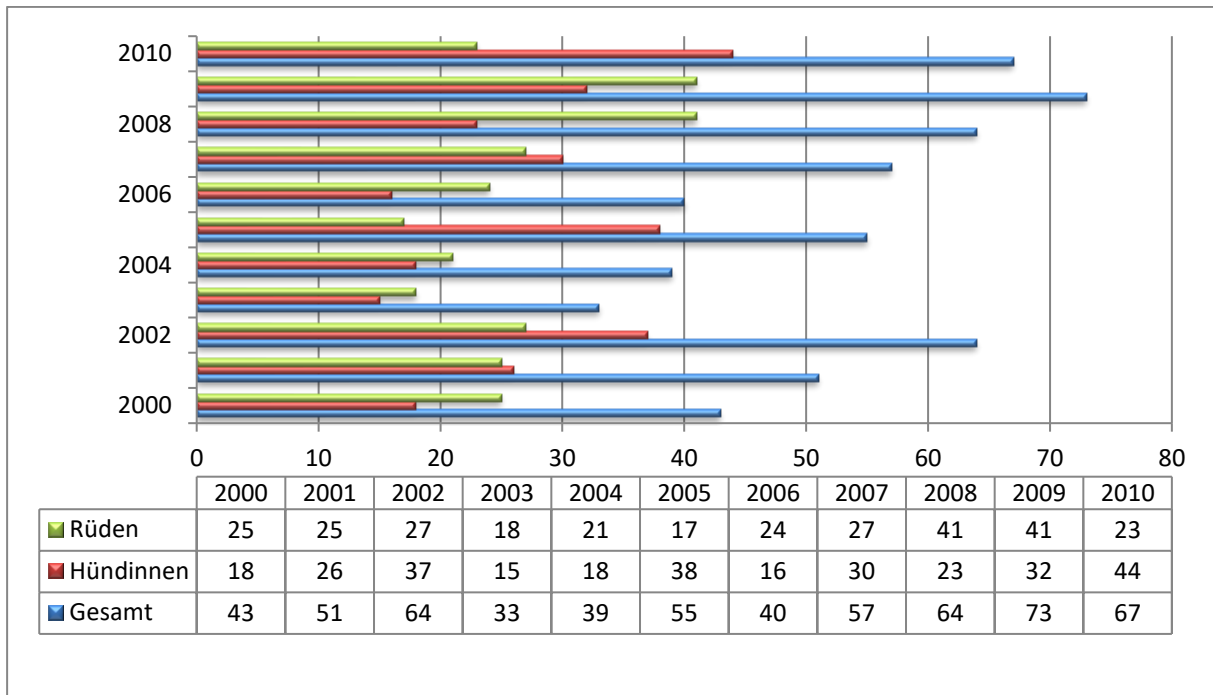

Gordon Setter

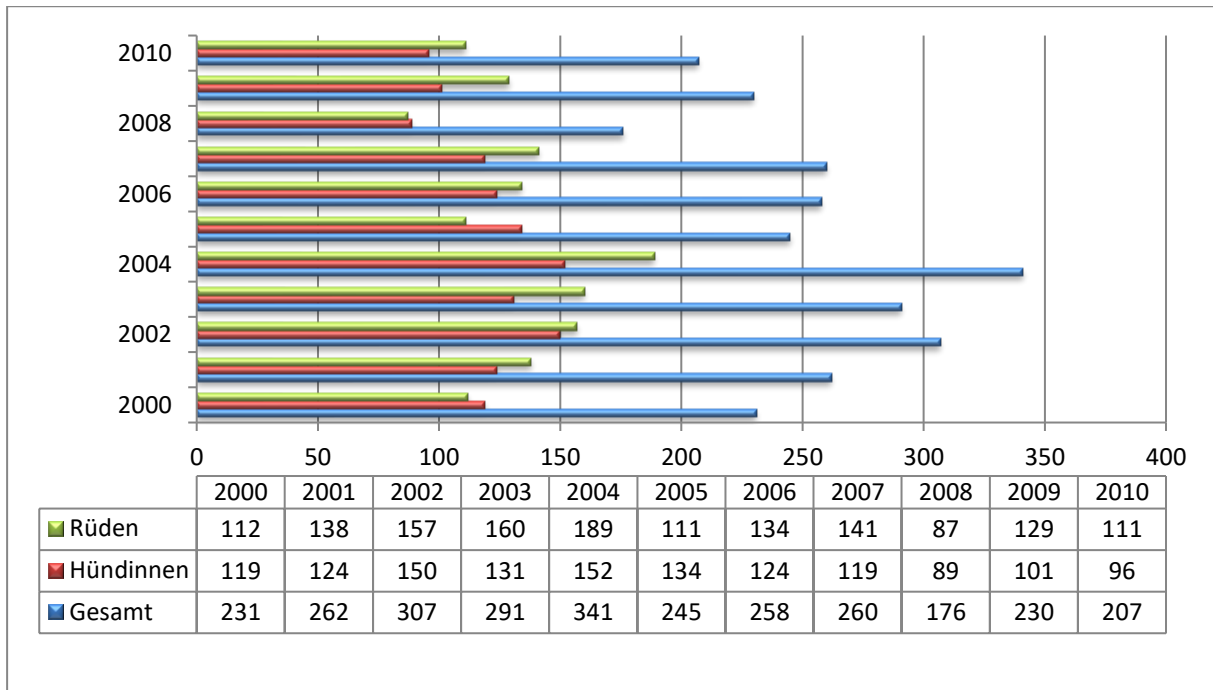

Irish Red Setter

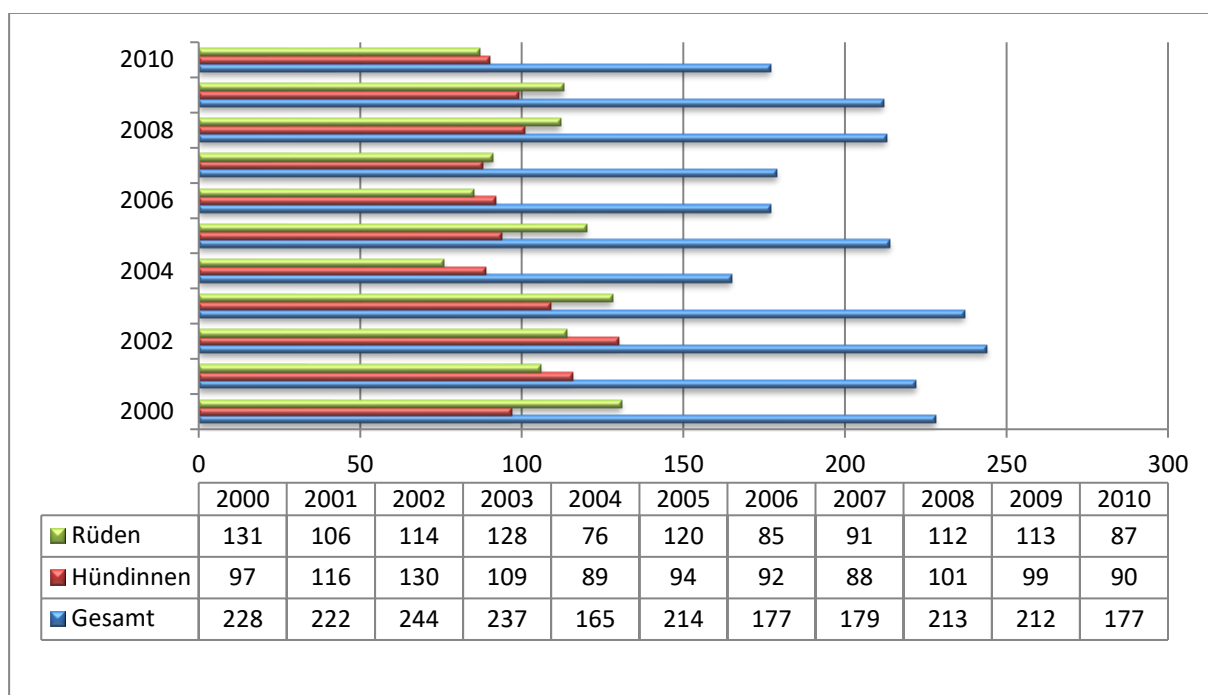

Irish Red & White Setter

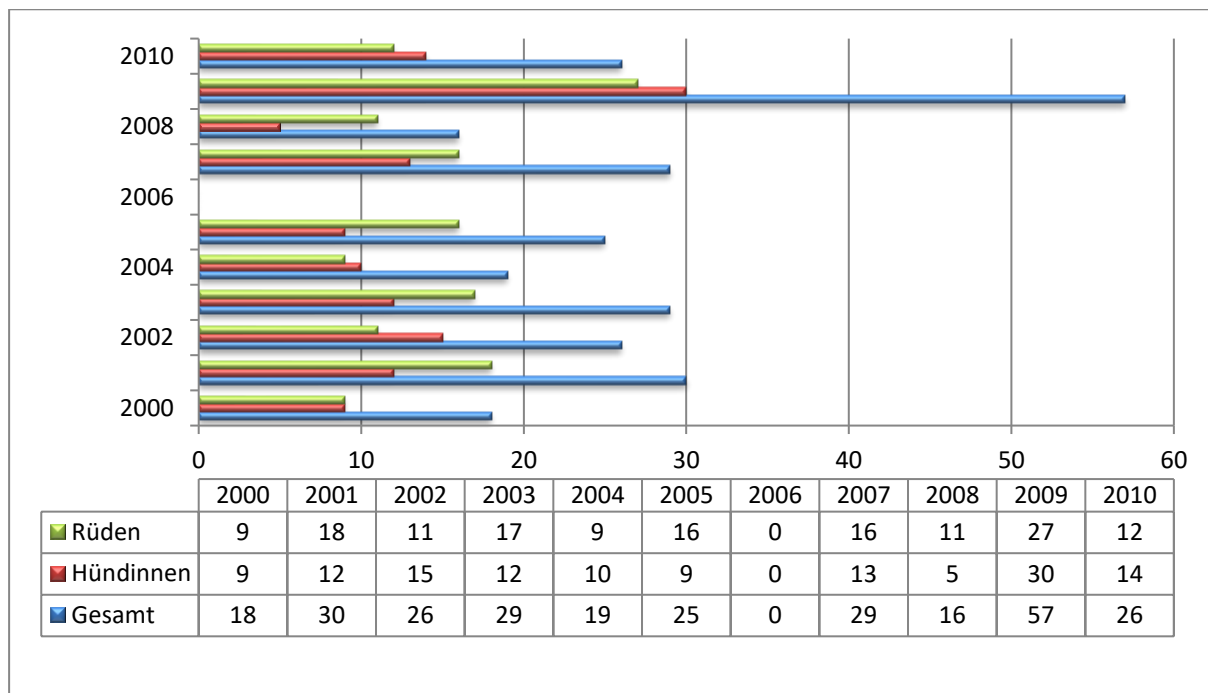

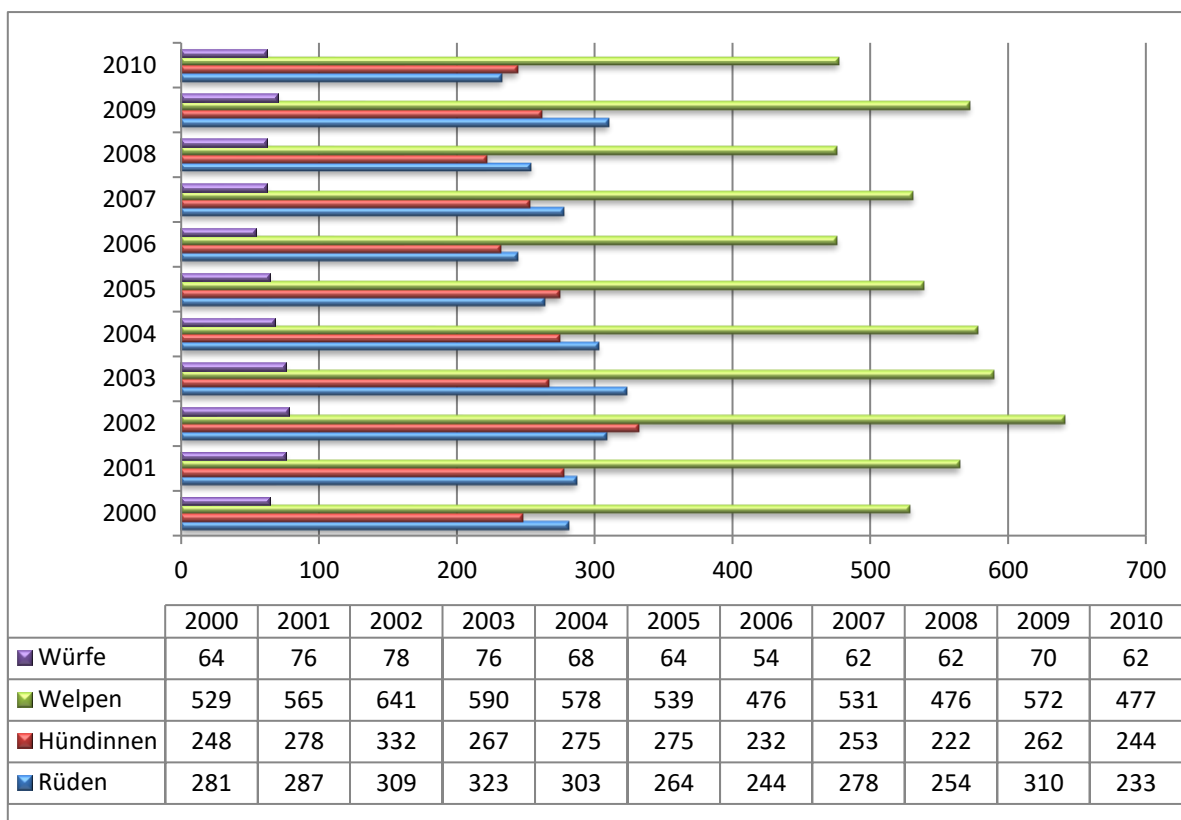

Rassevergleich zwischen 2000 und 2010

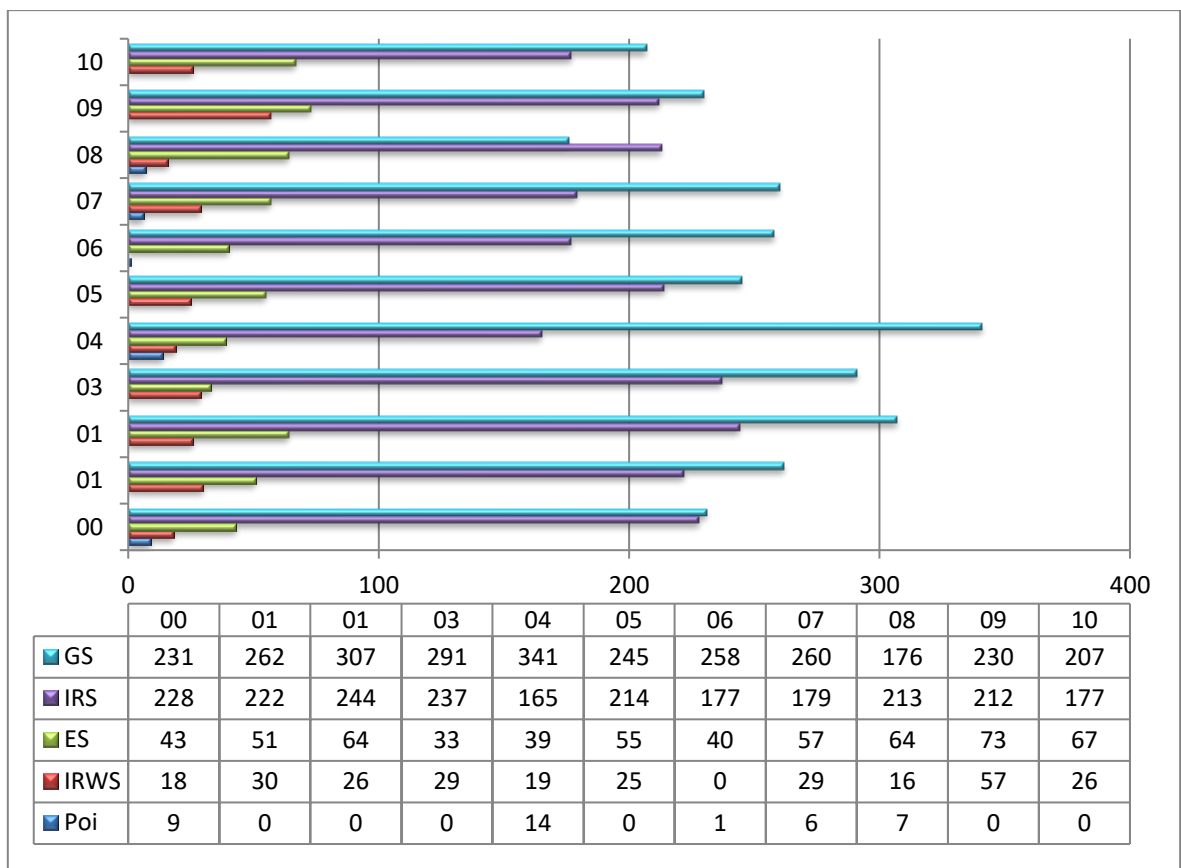

Entwicklung der Rassen von 1980 bis 2010

Gordon Setter

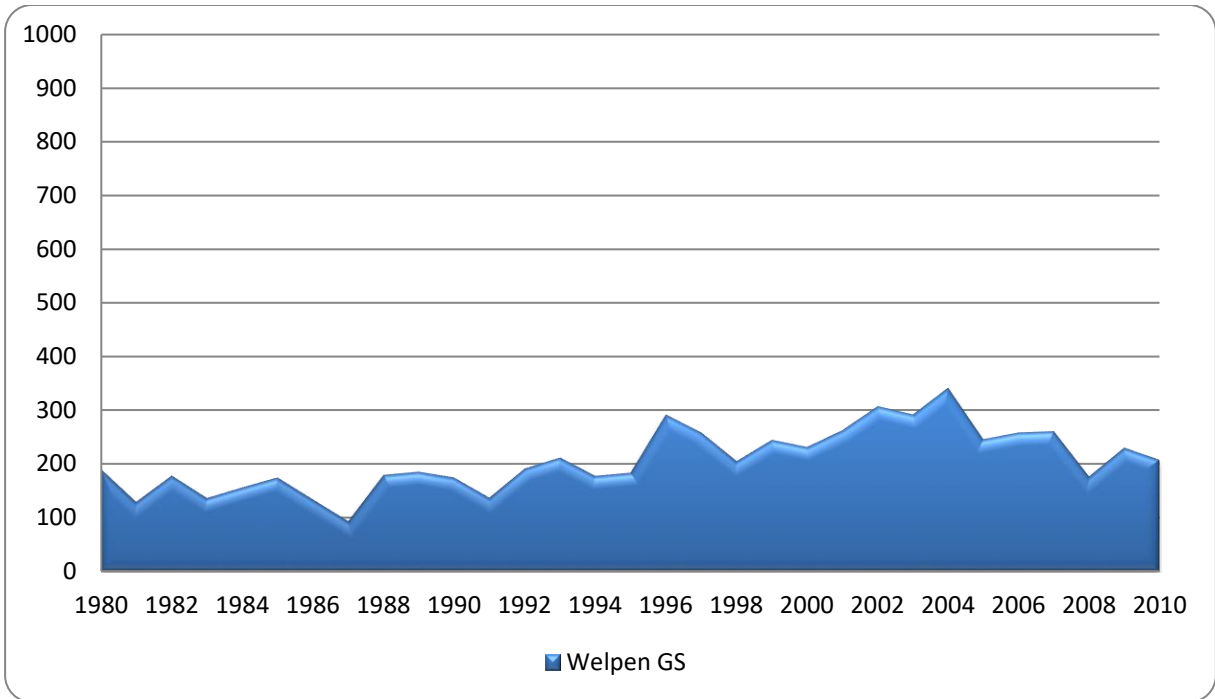

Irish Setter

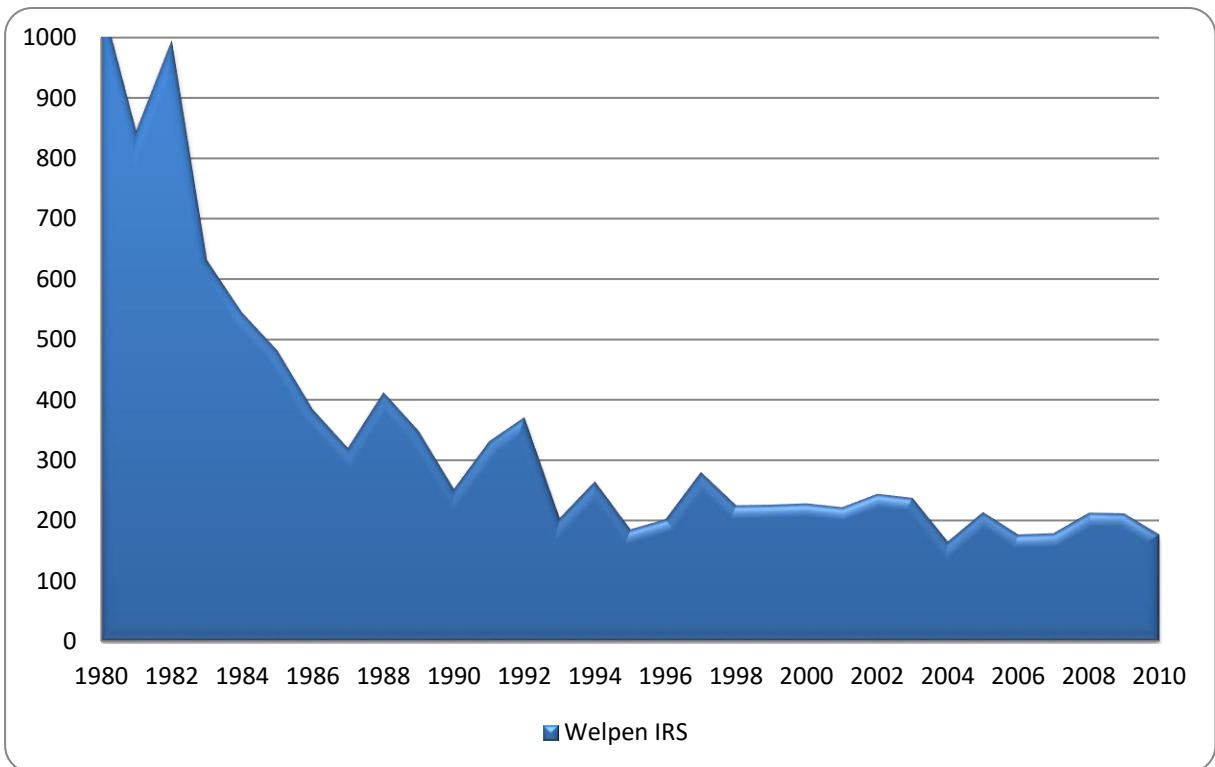

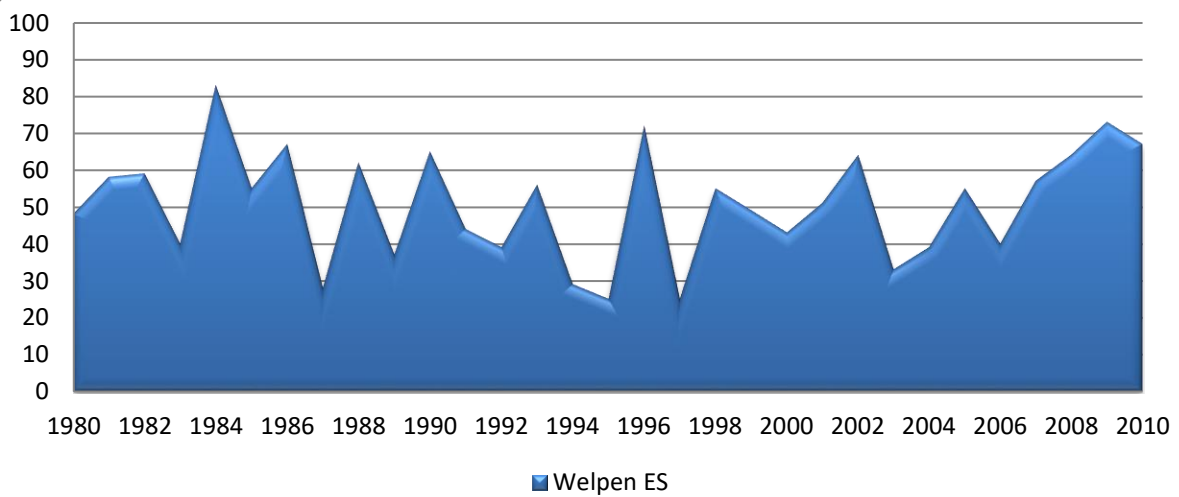

Irish Red & White Setter

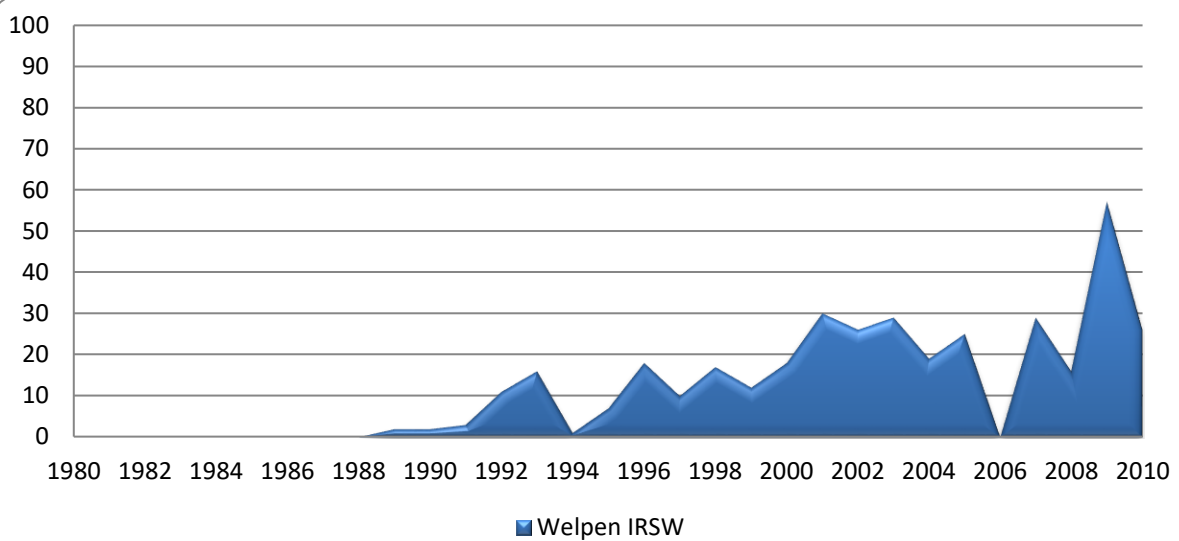

Pointer

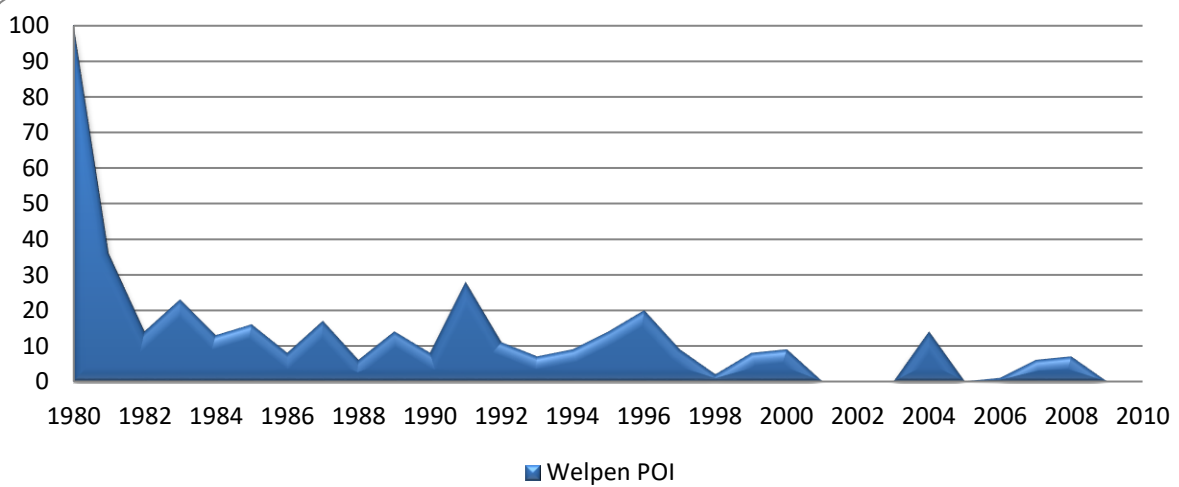

Abkürzungen und Begriffe rund um das ,Ausstellungswesen'

CACIB	Certificat d'Aptitude au Championat International de Beauté Zuchtschau, bei der das internationale Championat vergeben werden kann.
CAC	Certificat d'Aptitude au Championat Nationale Zuchtschau in der das nationale Championat vergeben werden kann.

Abkürzungen Formwert:

V	- vorzüglich	In der Jüngstenklasse:	
SG	- sehr gut		
G	- gut	VV	- vielversprechend
Gnd	- genügend	Vsp	- versprechend
Disqu.	- disqualifiziert	Wv	- wenig versprechend

Ohne Bewertung

mit dieser Beurteilung darf nur ein Hund aus dem Ring entlassen werden, dem keine der vorgenannten Formwertnoten zuerkannt werden kann. Der Grund ist im Richterbericht anzuzeigen.

Zurückgezogen

als zurückgezogen gilt ein Hund, der vor Beginn des Bewertungsvorganges aus dem Ring genommen wird.

Nicht erschienen

als nicht erschienen gilt ein Hund, der nicht zeitgerecht im Ring vorgeführt wird.

Klasseneinteilung

Jüngstenklasse	6-9 Monate	Championklasse	ab 15 Monate
Jugendklasse	9-18 Monate	Gebrauchshundklasse	ab 15 Monate
Zwischenklasse	15-24 Monate	Offene Klasse	ab 15 Monate
Veteranenklasse	eine Meldung ist nur möglich, wenn der Hund am Tage vor der Zuchtschau das 8. Lebensjahr vollendet hat.		
Ehrenklasse	eine Meldung ist nur möglich, wenn bis zum Tage des offiziellen Meldeschlusses der Titel Internationaler Schönheitschampion der FCI bestätigt wurde		

Ausstellungstitel

ISchCh	Internationaler Schönheits-Champion	BS / BJS	Bundes(jugend)sieger
C.I.E.	Internationaler Ausstellungs Champion	ES / EJS	Europa(jugend)sieger
DSchCh	Deutscher Schönheits-Champion;	MEEW /	Middle East European
Dt.Ch.(VDH) /	Deutscher (Jugend) Champion (VDH)	MEEJW	(Junior) Winner
Dt.J.Ch.(VDH)		WS	Weltsieger
Dt.Vet.Ch.(VDH)	Deutscher Veteranen-Champion (VDH)	WJS	Weltjugendsieger
LS / LJS	Landes(jugend)sieger		
VS / VJS	Vereins(jugend)sieger		

Ferner werden auf Ausstellungen noch das

BOB	Best of Breed (bester Hund der Rasse) und das
BIS	Best In Show (bester Hund der Ausstellung) vergeben.

Abkürzungen und Begriffe rund um das ,Prüfungswesen'

CACIT Certificat d'Aptitude au Championat International de Travail
Internationales Arbeitschampionat (Prüfung)

Prüfungen!

AS	Alters-Suche	HZP oIE	Herbstzuchtprüfung (JGHV) ohne lebende Ente
BP/JEP	Brauchbarkeit	HZP mIE	Herbstzuchtprüfung (JGHV) mit lebende Ente
Btr.	Bringtreue-Prüfung;	Int. Derby	Internationales Derby (Solo oder Paarsuche)
Derby	Prüfung von Deutsch Kurzhaar	JAP	Jugend-Anlage-Prüfung
ES	Einzelsuche	JS	Jagdsuche
FES	Frühjahrs-Einzelsuche	JuS	Jugendsuche mit Paargang
FJS	Feld-Jagd-Suche	JuSH	Jugendsuche Herbst mit Paargang
FPS	Frühjahrs-Paar-Suche	PS	Paarsuche
FS	Feldsuche	Solms	Prüfung von Deutsch Kurzhaar
GS	große Suche	VGP	Verbandsgebrauchsprüfung (JGHV)
H	Härtenachweis;	VJP	Verbandsjugendprüfung (JGHV)
HAP	Herbst-Anlage-Prüfung	VSwp	Verbandsschweißprüfung (JGHV)
HJP	Herbstjagdprüfung;		
HJPS	Herbstjagdpaarsuche		
HJS	Herbstjagdsuche		
HP	Herbst-Prüfung		

Leistungstitel

DACH	Deutscher Arbeits-Champion	ChIT	Champion International Travail
DPCh	Deutscher Prüfungs-Champion	IACH.	Internationaler Arbeits-Champion
DSCh	Deutscher Suchen-Champion	NACH.	Nationaler Arbeits-Champion

Leistungslistennummern

ABL	Anlagen-Bewertungs-Liste (P&S) Die ABL-Nummer wird vom Zuchtbuchamt von P&S für eine bestandene Anlagenprüfung vergeben.
LL	Leistungsliste (P&S) Die LL-Nummer wird vom Zuchtbuchamt von P&S für eine bestandene Leistungsprüfung vergeben.

Weitere deutsche Abkürzungen

P & S	Verein für Pointer und Setter	JGHV	Jagd-Gebrauchs-Hunde-Verband
DPSZ	Deutsches Pointer und Setter Zuchtbuch	VDH	Verband für das Deutsche Hundewesen
ZB	Zuchtbuch	FCI	Fédération Cynologique Internationale
ZB-Nr.	Zuchtbuch Nummer		

Leistungsbücher

DGSStB	Deutsches Gebrauchshunde-Stammbuch (JGHV) Die DGSStB-Nummer wird vom Gebrauchshunde-Stammbuch des JGHV für eine bestandene Leistungsprüfung des JGHV vergeben.
AKCSB	Amerikanisches Kennelclub Stud Book
K.C.S.B	Kennel Club Stud Book/ The Kennel Club England

Verschiedene Zuchtbücher mit Länderzuordnung

AKC	Amerika	KCC	Chile
ALSH	Belgien	KCRC	England
ANKC	Australien	KCSB	England
CBKC	Brasilien	LOE	Schweiz
CKC	Kanada	LOF	Frankreich
CLP	ehemalige Czechoslowakei	LOI	Italien
DDR	ehemalige DDR	LOL	Luxemburg
DESZ	Deutsches-English-Setter-Zuchtbuch	LOM	Monaco
DGSZ	Deutsches-Gordon-Setter-Zuchtbuch	LMO	Marokko
DISZ	Deutsches-Irish-Setter-Zuchtbuch	LOP	Portugal
DKK	Dänemark	LOSH	Belgien
DPSZ	Deutsches-Pointer und Setter Zuchtbuch	MAC	Macedonien
DPZ	Deutsches-Pointer-Zuchtbuch	MET	Ungarn
FIN	Finnland	N.H.S.B.	Niederlande
FKK	Finnland	N.K.K.	Norwegen
GKC	Gibraltar	ÖHZB	Österreich
HR	Kroatien	PKR	Polen
IKC	Irland	SF	Finnland
ISBR	Israel	SHSB	Schweiz
JR	ehemaliges Jugoslawien	SKK	Schweden
		SLO	Slowenien

Organisationen / Clubs / Vereine

A.C.D.	Asociacion Canina Dominicana	GSCD	Gordon Setter Club Deutschland
ACCC	Asociación Club Canino Colombiano	I.K.C.	Irish Kennel Club
BGSG	The British Gordon Setter Club	I.S.B.R.	Israel Kennel Club
C.B.K.C.	Confederaçào do Brasil Kennel Clube	ISCD	Irish Setter Club Deutschland
C.C.C.	Cercle Canadian du Chenil	J.K.C.	Japan Kennel Club
C.K.C.	The Canadian Kennel Club	J.R.R.M.	Jugoslovenski Kinoloski Savez
D.K.K.	Dansk Kennel Klub	K.U.S.A	Kennel Union of Southern Africa
DGSK	Dansk Gordon Setter Klub	KCC.RU	Kennel Club de Chile
DPC	Pointer Club Deutschland	L.O.M.	Société Canine de Monaco
ENCI	Ente Nazionale della Cinofilia Italiana	NGK	Norsk Gordon Setter Klub
ESCD	English Setter Club Deutschland	NGSC	Nederlandse Gordon Setter Club
F.C.A.	Federación Cinológica Argentina	NKK	Norsk Kennel Klub
F.C.M.	Federacion Canofila Mecicana	RASG	Räunion des Amateurs du Setter Gordon
FGSR	Finske Gordon Setter Ringen	SCC	Société Centrale Canine
GSA	Gordon Setter Association International	SGCI	Setter Gordon Club International
GSCA	Gordon Setter Club of America	SKK	Svensky Kennelklubben

Wichtige Adressen (Stand 05.06.2011)

1. Vorsitzender	Regina Pietsch , Bergele 12, 88430 Rot, OT Habsegg
Stellv. Vorsitzender	Hans Meier , Marquardsholz C22, 91161 Hilpoltstein
Schatzmeister/Geschäftsstelle	Peter Uellendahl , Ludgerusstr. 17, 46514 Schermbeck
Hauptzuchtwart	Helga Hesse , Preysingstr. 3, 83098 Brannenburg
Obmann f. d. Prüfungswesen	Karl Heinz Steinkühler , Kirchhörder Str 58, 44229 Dortmund
Obfrau f. d. Ausstellungswesen	Petra Rudloff , Klugkiststr. 18a, 28209 Bremen

Landesgruppen / Landesgruppenleiter / Regionalzuchtwarde

Baden-Württemberg LG-Leiter RGZ	Thomas Breuning , Lußgartenstraße 7, 75031 Eppingen Rosemarie Wolff , Grundackerweg 9, 73614 Buhlbronn-Schorndorf
Bayern LG-Leiter RGZ	Adolf Buck , Wiesenweg 21, 89347 Bubesheim Baronin Gisela von Wrangell , Gut Schönberg 2, 73466 Lauchheim
Berlin/Brandenburg/Mecklenburg-Vorpommern LG-Leiter RGZ	Thomas Hinze , Fürstenwalder Straße 9B, 15713 Königs Wusterhausen Dr. Kathrin Schmidt , Hirsebergstr. 12, 14797 Kloster Lehnin
Hessen/Pfalz/Saar LG-Leiter. RGZ	Christian Schnadinger , In Silven 18, 66780 Dabendorf Jochen Haas , Darmstätter Str. 45, 64367 Mühlthal-Traisa
Nord LG-Leiter RGZ	Wolfgang Bornschein , Francoper Str. 84, 21147 Hamburg Christine Ebeling , Orxhausen 38, 37547 Kreiensen
Rheinland LG-Leiter RGZ	Rolf Schulze , Quellenweg 37, 40 764 Langenfeld Guido Bauduin , Holunderweg 3, 50858 Köln
Sachsen/Thüringen/Sachsen-Anhalt LG-Leiter RGZ	Hans Meier , Marquardsholz C22, 91161 Hilpoltstein Mathias Salzbrenner , Dorfstr. 21, 08058 Zwickau
Westfalen-Ruhr LG-Leiter RGZ	Karl Heinz Steinkühler , Kirchhörder Str 58, 44229 Dortmund Heike Dreißig , Hardenbergufer 428, 45239 Essen

sonstiges

HD-Auswertezentrale	Prof. Dr. Christian Saar , Wandsbeker Königstr. 50, 22041 Hamburg
Zuchtbuchamt	Gerhard Hesse , Preysingstr. 3, 83098 Brannenburg

**Das Zuchtbuch wurde vom Zuchtbuchamt erstellt.
Verantwortlich für den Inhalt ist der Hauptzuchtwart.**