

Verein für Pointer und Setter e.V.



Zuchtbuch 2013 (DPSZ)

Inhaltsverzeichnis

Abschnitt 1 - English Setter	Seite ES
Numerisches Zuchtbuch	a
Alphabetisches Zuchtbuch	b
Würfe	1-8
Einzeleintragungen	9-12
Zuchtverwendung Hündinnen	13-14
Zuchtverwendung Rüden	14
Zuchttauglichkeit Rüden	14
Vergabe ABL-Nummern	15
Vergabe LL-Nummern	15
HD -Auswertung	16
Auswertung Hörtest	17
Abschnitt 2 - Gordon Setter	Seite GS
Numerisches Zuchtbuch	a
Alphabetisches Zuchtbuch	b
Würfe	1-17
Einzeleintragungen	18-20
Zuchtverwendung Hündinnen	21-23
Zuchtverwendung Rüden	24
Zuchttauglichkeit Rüden	24
Zuchttauglichkeit Hündinnen	24
HD -Auswertung	25-28
Vergabe ABL-Nummern / LL-Nummern	29
Abschnitt 3 - Irish Red Setter	Seite IS
Numerisches Zuchtbuch	a
Alphabetisches Zuchtbuch	b
Würfe	1-21
Einzeleinträge	22
Zuchtverwendung Hündinnen	23-26
Zuchtverwendung Rüden	26
Zuchttauglichkeit Rüden	27
Zuchttauglichkeit Hündinnen	27
HD -Auswertung	28-31
Vergabe LL-Nummern	31
Vergabe ABL-Nummern	32
Abschnitt 4 - Irish Red&White Setter	Seite IRWS
Numerisches/alphabetisches Zuchtbuch	a
Würfe	1-3
Zuchtverwendung Hündinnen / Rüden	4
Zuchttauglichkeit Rüden / Hündinnen	4
Vergabe ABL- und LL-Nummern	5
HD -Auswertung	6
Abschnitt 5 - English Pointer	Seite Poi
Numerisches/ Alphabetisches Zuchtbuch	a
Zuchttauglichkeit	a
Vergabe ABL	a
Zuchtverwendung Hündinnen	a
Zuchtverwendung Rüden	a
Würfe	1
Abschnitt 6 - Anhang	Seite Anh
Internationaler Zwingernamenschutz	1
erloschener Zwingernamenschutz	1
Leer gebliebene Verpaarungen	2
Champions	3-4
Registereinträge	4
Welpenstatistik	5-10
Abkürzungen Ausstellungen	11
Abkürzungen Prüfungen	12
Abkürzungen Zuchtbücher / Vereine	13
Wichtige Adressen	14

English Setter Zuchtbuch 2013 (DPSZ)

des Vereins für Pointer und Setter e.V.



	Seite ES
Numerisches Zuchtbuch	a
Alphabetisches Zuchtbuch	b
Würfe	1-8
Einzeleintragungen	9-12
Zuchtverwendung Hündinnen	13-14
Zuchtverwendung Rüden	14
Zuchttauglichkeit Rüden	14
Vergabe ABL-Nummern	15
Vergabe LL-Nummern	15
HD -Auswertung	16
Auswertung Hörtest	17

8 Würfe - 25 Rüden / 25 Hündinnen

Einzeleintragungen 2 Rüden / 2 Hündinnen

Eintragungen ZB-Nr.: ES 13/001 – ES 13/054

Numerisches Zuchtbuch

Seite	Wurfnummer	Zuchtbuchnummer VDH/DPSZ	Wurf	Zuchtstätte	Wurfdatum	Wurfstärke	Züchter Besitzer
9	EET ES 13-01	ES 13/001		Lind Linneusz Elater Polonica	22.06.2011		Magdalena Cynowski
10	EET ES 13-02	ES 13/002		Lilia of Paradise Elater Polonica	22.06.2011		Magdalena Cynowski
1	ES 13-01	ES 13/003 ES 13/008	A	...vom Gebirgsjägerhof	30.01.2013	2,4(4,5)	Herta Leitner
2	ES 13-02	ES 13/009 ES 13/016	J	...of Merlin Dreams	06.02.2013	5,3	Daniela Lößel
3	ES 13-03	ES 13/017 ES 13/023	C	...aus dem Fontanagrund	06.03.2013	2,5(3,5)	Ralf Iwohn
11	EET ES 13-03	ES 13/024		Tabasco Simarilion	04.03.2012		Sabine Niebuhr
12	EET ES 13-04	ES 13/025		Grecque du mas d'Eyraud	25.05.2011		Solveig Anheuser
4	ES 13-04	ES 13/026 ES 13/035	W	...of Meadow's Brook	12.05.2013	6,4	Anja Möhring
5	ES 13-05	ES 13/036 ES 13/039	B	New O'Malley's...	03.10.2013	1,3(1,4)	Dr. Katrin Schmidt
6	ES 13-06	ES 13/040 ES 13/044	A	Black & Red Beauty's...	25.10.2013	2,3	Helga & Anja Züchner
7	ES 13-07	ES 13/045 ES 13/049	X	...of Meadow's Brook	04.11.2013	3,2(4,3)	Anja Möhring
8	ES 13-08	ES 13/050 ES 13/054	T	Silvanus...	30.12.2013	4,1	E. Deichholz & H. Sauvart

Alphabetisches Zuchtbuch

Seite	Wurf- nummer	Zuchtbuch- nummer VDH/DPSZ	Wurf	Zuchtstätte	Wurfdatum	Wurf- stärke	Züchter Besitzer
6	ES 13-06	ES 13/040 ES 13/044	A	Black & Red Beauty's...	25.10.2013	2,3	Helga & Anja Züchner
3	ES 13-03	ES 13/017 ES 13/023	C	...aus dem Fontanagrund	06.03.2013	2,5(3,5)	Ralf Iwohn
1	ES 13-01	ES 13/003 ES 13/008	A	...vom Gebirgsjägerhof	30.01.2013	2,4(4,5)	Herta Leitner
4	ES 13-04	ES 13/026 ES 13/035	W	...of Meadow's Brook	12.05.2013	6,4	Anja Möhring
7	ES 13-07	ES 13/045 ES 13/049	X	...of Meadow's Brook	04.11.2013	3,2(4,3)	Anja Möhring
2	ES 13-02	ES 13/009 ES 13/016	J	...of Merlin Dreams	06.02.2013	5,3	Daniela Lößel
5	ES 13-05	ES 13/036 ES 13/039	B	New O'Malley's...	03.10.2013	1,3(1,4)	Dr. Katrin Schmidt
8	ES 13-08	ES 13/050 ES 13/054	T	Silvanus...	30.12.2013	4,1	E. Deichholz & H. Sauvant
9	EET ES 13-01	ES 13/001		Lind Linneusz Elater Polonica	22.06.2011		Magdalena Cynowski
10	EET ES 13-02	ES 13/002		Lilia of Paradise Elater Polonica	22.06.2011		Magdalena Cynowski
11	EET ES 13-03	ES 13/024		Tabasco Simarilion	04.03.2012		Sabine Niebuhr
12	EET ES 13-04	ES 13/025		Grecque du mas d'Eyraud	25.05.2011		Solveig Anheuser

A - Wurf ... vom Gebirgsjägerhof Wurf-Nr.: ES 13-01

Herta Leitner, Fischeralmstr. 37, 83730 Fischbachau/Aurach
Tel.: 08028/902864 E-Mail: leitnerherta@gmx.de

Decktag: 2./3.12.2012 - Wurftag: 30.01.2013 - Welpen: 2,4(4,5)

VDH/ DPSZ	Chip-Nr.	Name des Hundes	R/H	Farbe	Besonderheiten/ Anomalien - zur Zeit der Wurfabnahme
ES 13/003	276096901155699	Adrian	Rüde	orange-belton	
ES 13/004	276096901147762	Alex	Rüde	blue-belton	Nabelbruch
ES 13/005	276096901146256	Afrika Queen	Hündin	blue-belton	
ES 13/006	276096901155079	Alinghi	Hündin	blue-belton	
ES 13/007	276096901148213	A.K. Jay	Hündin	blue-belton	Nabelbruch
ES 13/008	276096901156199	Amy	Hündin	blue-belton	

Wurfabnahme am 27.04.2013 durch Zw Gerhard Hesse

Geburtsverlauf: normal

Fairray Countdown orange-belton FT solo, FT couple, HAP(GSCD), JAP(GSCD), Nat.Derby solo (Öst.) LOI 08/92996 HD B beidseitig hörend Der Deckrüde wurde nicht nach den Bestimmungen des Vereins für Pointer & Setter e.V. gem. ZZ0 3.1 geprüft	Fairray Vulcano LOI 08/92993	AmCh., NI.Ch. Fieldplay's Key Coloration AKCSB SF 487694 HD A
		Fairray Springlet LOSH 0747607
Der Deckrüde wurde nicht nach den Bestimmungen des Vereins für Pointer & Setter e.V. gem. ZZ0 3.1 geprüft	Fairray Angel LOI 04/30429	Am.Ch., BS'97 Oakley's Bulletproof SHSB 533692 HD normal
		Fairray Uppity LOI 04/30372

LJS, BJS(A), Dt.Ch.(VDH), DSchCh. ÖCh. Silvermoor's Crazygirl blue-belton JuS, ES, PS, JAP(GSCD) sekundiert ABL 2861, LL 3438 VDH/DPSZ 55/05 HD A1 beidseitig hörend	Int.Sch.Ch., Dt.Ch.(VDH), LS, LJS, VJS, BS-Österr., DSchCh. Summerblossom Crazy Chaplin blue-belton Solms, JuS ÖHZB ES 554 A-Blatt HD: normal, beidseitig hörend	Moon Magic Po Pengtsson blue-belton FIN 14114/99, HD fast normal
		ÖJUCH, KJS 98 Viva Vienna of Snowdrift blue-belton ÖHZB/ES 523, HD fast normal
Der Deckrüde wurde nicht nach den Bestimmungen des Vereins für Pointer & Setter e.V. gem. ZZ0 3.1 geprüft	LJS, LS, VS'04, Dt.Ch.(VDH), Ch.Pl., DSchCh. Gillian of Meadow's Brook tricolor Derby (DK), ES, ABL 2649, LL 3281 VDH/DPSZ 16/01 HD: normal, beidseitig hörend	LJS, LS, BJS, DSchCh.,Dt.Ch(VDH) Yannan of North Downs , blue-belton VJP, Int.Derby, ABL 2327 VDH/DPSZ 8/00, HD fast normal
		LJS, LS, Dt.Ch.(VDH), Sg.Pl., JuCh.Pl. Celine of Meadow's Brook , tricolor JuS, ES, ABL 1975, LL 2931 VDH/DPSZ 29/96, HD normal

J - Wurf ... of Merlin Dreams Wurf-Nr.: ES 13-02

Daniela Löbel, Eibacher Weg 5, 90522 Oberasbach
 Tel.: 0911/696471 E-Mail: danielaloessel@aol.com

Decktag: 09./10.12.2012 - Wurftag: 06.02.2013 - Welpen: 5,3

VDH/ DPSZ	Chip-Nr.	Name des Hundes	R/H	Farbe	Besonderheiten/ Anomalien - zur Zeit der Wurfabnahme
ES 13/009	276096100320639	Jakko	Rüde	orange-belton	kl. Nabelbruch
ES 13/010	276096100318061	Jin	Rüde	liver-tricolor	kl. Nabelbruch
ES 13/011	276096100316851	Jago	Rüde	tricolor	kl. Nabelbruch
ES 13/012	276096100317563	Jonas	Rüde	orange-belton	
ES 13/013	276096100316781	Jury	Rüde	liver-tricolor	
ES 13/014	276096100320355	Joy	Hündin	tricolor	Nabelbruch
ES 13/015	276096100316738	Jana	Hündin	liver-tricolor	kl. Nabelbruch
ES 13/016	276096100317011	Jamaicalena	Hündin	tricolor	

Wurfabnahme am 07.04.2013 durch RGZ Gisela von Wrangell

Geburtsverlauf: Schnittgeburt

Ami Cicco du Tourbillon Blanc tricolor FT solo, GT paar SHSB/LOS 674284 HD A b.s. hörend Der Deckrüde wurde nicht nach den Bestimmungen des Vereins für Pointer & Setter e.V. gem. ZZ0 3.1 geprüft	Azur du Mas d'Eyraud orange-belton Int. Derby (solo/paar), GT (solo/paar), JS solo, FT solo/paar VDH/DESZ 06/0954 HD A1	Radentis Nobel blue-belton LOF 181281/28903
		Rita du Mas d'Eyraud orange-belton LOF 154090/29079 HD B1
	I.A.Ch., CH-Ch., ISchCh. Ceyreste Vis Tranquilla SHSB 631313 HD A/A b.s. hörend	Blic od Pastorcica HR 11805
		Argilla Vis Tranquilla CLP AS 5068/03

Dt.JCh.(VDH) Holiday of Merlin Dreams tricolor JuS, JuSH, HAP, VJP ABL 3091 VDH/DPSZ 09/063 HD A2 b.s. hörend	Sh.Ch. Gamerights Etoile blue-belton LOSH 0979775 HD 3/3 hörend	BJS, LJS, LS, ISchCh., DSch.Ch., Dt.Ch.(VDH), JS.PL. Yannan of North Downs , blue-belton VJP, Int. Derby(solo), ABL 2327, LL 3164 VDH/DPSZ 8/00, HD fast normal, hörend
		Gamerights Curly LOSH 0926229
	LS, LJS, Dt.Ch.(VDH) Daylight Merlin Dreams orange-belton JuS, ES, HJS, HP, Derby, VJP, HZP, BP, HN, ABL 2460, LL 3228 VDH/DPSZ 15/02 HD normal	ISchCh., Ch.CR., Ch.SR Largo z Kunstatskych Iesu , blue-belton VGP (CR), Spez.Wasserprüfung., HP (CR), Sw., Waldpr., Universal-Prüfung Clp. AS 4499, HD normal
	Dt.Ch.(VDH), LS Asta of Merlin Dreams , orange-belton JuS, ES, HP, JEP, HAP, AZP, LL 3008 VDH/DPSZ 16/95, HD normal	

C - Wurf ... aus dem Fontanagrund Wurf-Nr.: ES 13-03

Ralf Iwohn, Groß Quassow 41e, 17237 Userin
Tel.: 03981/204720 E-Mail: ralf.iwohn@arcor.de

Decktag: 05.01.2013 - Wurfstag: 06.03.2013 - Welpen: 2,5(3,5)

VDH/ DPSZ	Täto Nr.	Chip-Nr.	Name des Hundes	R/H	Farbe	Besonderheiten/ Anomalien - zur Zeit der Wurfabnahme
ES 13/017	173	945000001282412	Carlos	Rüde	blue-belton	einseitig taub
ES 13/018	183	945000001296882	Condor	Rüde	tricolor	Caniniengst. unten beidseitig
ES 13/019	193	945000001283394	Cassandra	Hündin	blue-belton	
ES 13/020	203	945000001287187	Cleopatra	Hündin	tricolor	
ES 13/021	213	945000001282846	Cosima	Hündin	tricolor	
ES 13/022	223	945000001296778	Cora	Hündin	blue-belton	unten links Caniniengst., einseitig taub
ES 13/023	233	945000001298779	Cinderella	Hündin	tricolor	

Wurfabnahme am 27.04.2013 durch RGZ Volker Krämer

Geburtsverlauf: normal

LJS Silvermoor's Henry blue-belton JuS ABL 3270 VDH/DPSZ ES 10/039 HD A1 b.s. hörend	LS Blue-Bandit Beauty of Gordon blue-belton JuS, JAP(GSCD), ABL 3002 vdH/DPSZ ES 07/003 HD A1 b.s. hörend	Multi-Ch. Suit Yourself Startailor von der Guldegg , orange-belton AP, leicht schussempfindlich ÖHZB/ES 587, HD A, b.s. hörend
	Dt.J.Ch.(VDH), Dt.Ch.(VDH) Silvermoor's Darling Blue blue-belton JuS, ABL 3001 VDH/DPSZ ES 07/036 HD A1 b.s. hörend	Sh.Ch. Gamerights Etoile , blue-belton LOSH 0979775 HD 3/3, b.s. hörend VJS'05, DSchCh., Dt.Ch.(VDH), Ch.Pl., LS, LJS Silvermoor's Askea , tricolor Derby(DK), ES, Abl 2629, LL 3388 VDH/DPSZ 18/03, HD B1, b.s. hörend
A Sprit of Adventure Paramita tricolor JuS ABL 3201 VDH/DPSZ ES 11/031 ZB-Ursp. PKR.VII 12127 HD A1 b.s.hörend	EJS, Dt.Ch.(VDH), Pl.Ch., LS Temeraire Torrid Zone tricolor VJP VDH/DPSZ 36/02 ZB-Ur. ANKC 3100075973 HD normal, hörend	Aust.Ch. Graylors Hot Topic , orange-belton ANKC 2100064082, HD A2 b.s. hörend
	JCh.Pl., Ch.Pl., MEEJW Blue Baltic's Heavenly Legend orange-belton PKR.VII-10396 ZB-Ursp. FIN53997/06 HD A	AmCh. Legends Clear And Present Danger orange-belton AKC SN344809/02 Blue Baltic's Ice Pearl , orange-belton FIN24713/03

W - Wurf ... of Meadow's Brook Wurf-Nr.: ES 13-04

Anja Möhring, Rogätzer Str. 19, 39517 Burgstall
 Tel.: 039364/4562 E-Mail: of_meadows_brook@t-online.de

Decktag: 13./14.03.2013 - Wurftag: 12.05.2013 - Welpen: 6,4

VDH/ DPSZ	Täto Nr.	Chip-Nr.	Name des Hundes	R/H	Farbe	Besonderheiten/ Anomalien - zur Zeit der Wurfabnahme
ES 13/026	263	945000001290988	Warin	Rüde	tricolor	
ES 13/027	273	945000001295733	White Shadow	Rüde	tricolor	
ES 13/028	283	945000001290393	Woodsmoke	Rüde	blue-belton	rechts taub
ES 13/029	293	945000001291960	Warpaint	Rüde	tricolor	
ES 13/030	303	945000001290343	Worthington	Rüde	orange-belton	
ES 13/031	313	945000001291289	Winnie Jones	Rüde	blue-belton	
ES 13/032	323	945000001295691	Wild Fire	Hündin	orange-belton	
ES 13/033	333	945000001290777	Whoopee Blue	Hündin	blue-belton	
ES 13/034	343	945000001294168	White Satin	Hündin	orange-belton	
ES 13/035	353	945000001286356	Waikiki	Hündin	blue-belton	

Wurfabnahme am 03.07.2013 durch RGZ Matthias Salzbrenner

Geburtsverlauf: normal

Dt.Ch.(VDH), Ch.PL., ES'10 Charming Vagabonds Atlantis-Dream blue-belton Derby(DK) ABL 3078 VDH/DPSZ ES 08/049 HD A1 b.s. hörend	LJS, LS, Dt.Ch.(VDH), DSchCh., Int.Ch., Ch. Pl., ES'05, M&EEuCh. Silvanus Mortimer orange-belton VJP, ES, LL 3278 VDH/DPSZ 52/02 HD A, b.s. hörend	EJS, Pl.Ch., Dt.Ch.(VDH) Temeraire Torrid Zone , tricolor VJP, VDH/DPSZ 36/02 ZB-Ur. ANKC 3100075973, HD normal ISchCh., DSchCh., Dt.Ch.(VDH), LS Etna Franciszkanski Folwark , tricolor ES, LL 2929 VDH/DPSZ 26/96, HD normal
	LJS, JuCh Pl., Ch. Pl., ES'08, C.I.E ISchCh., Dt.Ch.(VDH), M&EEuCh., Silver Fog Venecia , blue-belton JuS, Derby(DK), ES, ABL 2862, LL 3471 VDH/DPSZ ES 07/041 ZB-Ur.: RKF 1846808 HD A2, b.s. hörend	Marron's Aragorn at Cenhamn blue-belton, FIN 11536/03, ZB-Ursp. CKC MN 810067 HD B, ED 0 Ch.Rus., CW, Set'r Ridge's golden Taffy orange-belton AKC SN 93418301, RKF 1345861
Shannon Houdini of Meadow's Brook blue-belton JuS ABL 3097 VDH/DPSZ ES 09/053 HD A1 b.s. hörend	ÖJCh., ÖCh., Dt.Ch.(VDH), ISchCh., ES'06, CzechCh., Slow.Ch., LS, HCh., SlowGrandCh., Austria Double Champ Suit Yourself Startailor von der Guldegg , orange-belton AP, leicht schussempfindlich ÖHZB/ES 587 HD A, beidseitig hörend	ÖJCh., EJS, ÖCh., HCh., Ch.Slo., Ch.HR, KS 2000, ISchCh. Qu's Black Eared Bennet von der Guldegg , blue-b., AP, BPr, Feld- u. Wasserprüfung (A), schussfest, ÖHZB/ES 525, HD normal Our Midsummer Skye von der Guldegg , blue-belton AP, schussfest ÖHZB/ES 513, HD fast normal
	ISchCh., Dt.Ch.(VDH), JS.Pl, DSchCh., Ch.Pl. Houdini of Meadow's Brook blue-belton, ES, VJP, ABL 2602, LL 3265 VDH/DPSZ 52/01 HD fast normal	LJS, LS, Dt.Ch.(VDH), Naguet le Foyerdusetter , orange-belt. SHSB 553484 HD fast normal ISchCh., DSchCh., Ch.Pl, Dt.Vet.Ch. VS'97, LS, LJS, SgPL Dt.Ch.(VDH), Cynthia Franciszkanski Folwark , tricolor JuS, ES, HP, HN, LL 2801, ABL 1730 VDH/DPSZ 17/94, HD fast normal

B - Wurf New O'Malley's ... Wurf-Nr.: ES 13-05

Dr. Katrin Schmidt, Hirsebergstr. 12, 14797 Kloster Lehnin
 Tel.: 03382/706900 E-Mail: setter@new-omalleys.de

Decktag: 31.07/01.08.2013 - Wurftag: 03.10.2013 - Welpen: 1,3(1,4)

VDH/ DPSZ	Täto Nr.	Chip-Nr.	Name des Hundes	R/H	Farbe	Besonderheiten Anomalien - zur Zeit der Wurfabnahme
ES 13/036	363	945000001374666	Bonjour Prince Charming	Rüde	orange-belton	
ES 13/037	373	945000001373277	Bonjour Belle Dejour	Hündin	orange-belton	
ES 13/038	383	945000001365063	Bonjour Miss Bria	Hündin	orange-belton	
ES 13/039	393	945000001370482	Bonjour Princess Royal	Hündin	blue-belton	

Wurfabnahme am 27.11.2013 durch RGZ Volker Krämer

Geburtsverlauf: Schnittgeburt

<p>Dt.Ch.(VDH) Sevenoaks Lucky Luke orange-belton</p> <p>NHSB 2726079 ZB-Ursp. CKC TN213922 HD A b.s. hörend</p> <p>Der Deckrüde wurde nicht nach den Bestimmungen des Vereins für Pointer & Setter e.V. gem. ZZ0 3.1 geprüft</p>	<p>Ch. Sevenoaks Dioneecio blue-belton</p> <p>CKC RU064811 BAER normal</p>	<p>Sevenoaks Draco blue-belton CKC PG014149</p>
	<p>Can.Ch. Sevenoaks Amarige orange-belton</p> <p>CKC JU630272 BAER normal</p>	<p>Sevenoaks Easy On The Eyes orange-belton CKC JJ626731 BAER normal</p>
	<p>Can.Ch. Sevenoaks Amarige orange-belton</p> <p>CKC JU630272 BAER normal</p>	<p>Reidwood Justice To Prevail orange-belton CKC FA326270 OFA Good, BAER normal</p>
	<p>Ch. Set'r Ridge Sevenoaks Richkid, orange-belton CKC 1061265 OFA Good, BAER normal</p>	

<p>Dt.Ch.(VDH) Queen Victoria Venatrisett blue-belton</p> <p>Derby(DK) ABL 3073</p> <p>VDH/DPSZ ES 09/029 HD A1 b.s. hörend</p>	<p>Dt.Ch.(VDH), ÖCh., FinCh., ÖJCh., LS, Ch.Slo., Ch.SK., BS, BSÖ, ES., Fin.W., ÖShW., ÖDoubleCh., Belg.W., WS, C.I.E. Blue Baltic's Iceartist Victor orange-belton</p> <p>FIN 24710/03 HD A, b.s. hörend</p>	<p>Am.Ch. Weymouth's Eyes on the Tiger orange-belton AKC SN44008401, HD good, ED good, Hörtest</p>
	<p>JCh.Pl., Ch.Pl., Baltic-W., Club- JW. Ch.Lt. Fanchon Nairn so Haslett Carmel, blue-belton</p> <p>PKR.VII-8623</p>	<p>Russ.Ch., Lit.Ch., Pol.Ch., ES Tuliketun Utu-Keiju, orange-belton, FIN 40798/96, HD B, hörend</p>
	<p>Fanchon Rodmond Gage Lynann orange-belton NHSB 2025030 HD TC, hörend</p> <p>Fanchon Larissa on Marsden Yana NHSB 2219347</p>	

A - Wurf Black & Red Beauty's ... Wurf-Nr.: ES 13-06

Helga & Anja Züchner, Krummacker 1, 26789 Leer
 Tel.: 0491/71874 E-Mail: helga.zuechner@freenet.de

Decktag: 24.08.2013 - Wurfstag: 25.10.2013 - Welpen: 2,3

VDH/ DPSZ	Chip-Nr.	Name des Hundes	R/H	Farbe	Besonderheiten/ Anomalien - zur Zeit der Wurfabnahme
ES 13/040	276098104702711	Amadeus	Rüde	blue-belton	
ES 13/041	276098104705508	Achilles	Rüde	blue-belton	Knickrute - Zuchtsperre, rechts taub
ES 13/042	276098104700159	Atlanta	Hündin	blue-belton	rechts taub
ES 13/043	276098104703519	Alice	Hündin	orange-belton	Nabelbruch
ES 13/044	276098104702131	Angel	Hündin	orange-belton	rechts taub, Nabelbruch

Wurfabnahme am 21.12.2013 durch Zw Frank Kohnert

Geburtsverlauf: normal

Charming Vagabonds Carlos blue-belton JuS ABl 3187 VDH/DPSZ ES 10/004 A1 b.s. hörend	JCh.SM. Lorien July Sunburst orange-belton AKC SR5165406 HD A b.s. hörend	Ch. Artizoe High Caliber , orange-belton AKC SR25744101 HD OFA24G
	LJS, J.Ch.PL., Ch.PL., ES'08, M&EEuCh., ISchCh., Dt.Ch.(VDH), DSchCh., C.I.E. Silver Fog Venecia , blue-belton JuS, Derby(DK), ES ABL 2862, LL 3471 VDH/DPSZ ES 07/041 ZB-Ur.: RKF 1846808 HD A2, b.s. hörend	Ch. Lorien Tri Lana , blue-belton AKC SR06536602 HD OFA44G
	Ch.Rus., CW, Set'r Ridge's golden Taffy orange-belton AKC SN 93418301	Marron's Aragorn at Cenhamm blue-belton CKC MN 810067, ZB-Ursp. FIN 11536/03 HD B, ED 0
Radioactive of Meadow's Brook tricolor JuS ABL 2984 VDH/DPSZ ES 08/023 HD A1 b.s. hörend	Dt.Ch.(VDH), ÖCh., FinCh., ÖJCh., LS, Ch.Slo., Ch.SK., BS, BSÖ, ES., Fin.W., ÖShW., ÖDoubleCh., Belg.W.,WS, C.I.E. Blue Baltic's Iceartist Victor orange-belton FIN 24710/03 HD A, b.s. hörend	Am.Ch. Weymouth's Eyes on the Tiger , orange- b. AKC SN44008401, HD good, ED good, Hörtest
	ISchCh., Dt.Ch.(VDH), JS.Pl, DSchCh., Ch.Pl. Houdini of Meadow's Brook blue-belton, ES, VJP, ABL 2602, LL 3265 VDH/DPSZ 52/01 HD fast normal	Russ.Ch., Lit.Ch., Pol.Ch., ES Tuliketun Utu-Keiju , orange-belton, FIN 40798/96, HD B, hörend
	LJS, LS, Dt.Ch.(VDH), Naguet le Foyerdusetter , orange-belt. SHSB 553484 HD fast normal	ISchCh., DSchCh., Ch.Pl, Dt.Vet.Ch. VS '97, LS, LJS, SgPL Dt.Ch.(VDH), Cynthia Franciszkanski Folwark , tricolor JuS, ES, HP, HN, LL 2801, ABL 1730 VDH/DPSZ 17/94, HD fast normal

X - Wurf ... of Meadow's Brook Wurf-Nr.: ES 13-07

Anja Möhring, Rogätzer Str. 19, 39517 Burgstall
 Tel.: 039364/4562 E-Mail: of_meadows_brook@t-online.de

Decktag: 05.09.2013 - Wurfstag: 04.11.2013 - Welpen: 3,2(4,3)

VDH/ DPSZ	Täto Nr.	Chip-Nr.	Name des Hundes	R/H	Farbe	Besonderheiten/ Anomalien - zur Zeit der Wurfabnahme
ES 13/045	453	945000001373157	XX Blueprint Ash	Rüde	blue-belton	
ES 13/046	463	945000001362857	Xshaye	Rüde	orange- belton	
ES 13/047	473	945000001374317	X'plosive Mr. Reese	Rüde	orange- belton	
ES 13/048	483	945000001362234	Xotic Angel	Hündin	blue-belton	
ES 13/049	493	945000001367065	X'travaganza	Hündin	tricolor	

Wurfabnahme am 28.12.2013 durch RGZ Matthias Salzbrenner

Geburtsverlauf: normal

Dt.Ch.(VDH), LS Fieldplay's Yankee Doodle at Silvanus blue-belton JAP(GSCD) ABL 3069 VDH/DPSZ ES 09/065 ZB-Ursp.: AKC SR52951703 HD A1 b.s. hörend	Am.Ch., Can.Ch. Fieldplay's Seti of the Nile blue-belton AKC SN75191001 OFA 24E, OFEL24 b.s.hörend	Ch. Reidwood Call to the Post orange-belton AKC SN51698401, OFA26G
		Ch. Fieldplay's Queen of Denial blue-belton AKC SN14511601, OFA24F
	Ch. Fieldplay's Hopechest orange-belton	Ch. Fieldplay's Mac of Scanpoint orange-belton AKC SN14511609, OFA34G, OFEL34
	AKC SR14488401 OFA24G, OFEL24	Ch. Fieldplay's Maiden Voyage tricolor AKC SN61482601, OFA33G

DJCh.(VDH), Dt.Ch.(VDH), LS Qendra Rachel of Meadows Brook orange-belton JuS, HZP mIE, ABL 2912, LL 3493 VDH/DPSZ ES 07/027 HD A2 b.s. hörend	Dt.Ch.(VDH), ÖCh., FinCh., ÖJCh., Ch.Slow., BS'06, ES ,06, Fin.W., LS, ÖShw., ÖDoubleCh., Belg.W., WS'09, C.I.E. Blue Baltic's Iceartist Victor orange-belton FIN 24710/03 HD A, hörend	Am.Ch. Weymouth's Eyes on the Tiger orange-belton, AKC SN44008401, HD good, ED good, Hörtest
		Russ.Ch., Lit.Ch., Pol.Ch., ES '00 Tuliketun Utu-Keiju, orange-belton, FIN 40798/96, HD B, hörend
	Int.Ch., DSch.Ch., Dt.Ch.(VDH), LS, LJS, Pol.Ch. Golden Jump Rachel, orange-belton JAP(GSCD), ES ABL 2700, LL 3336 FIN 15405/03 HD normal, Hörtest	RusCh., ISchCh, Ch.CZ, LT.Ch., Klubsieger CCZ, Ch.LV, WJS Tuliketun Runo-Ratsu, orange-belton Field Trial (FT) FIN 21916/01, HD B, Hörtest
		Am.Ch. Stagedoor Windem Black Magic blue-belton AKC SN 167047/08, HD C

T - Wurf Silvanus ... Wurf-Nr.: ES 13-08

Elke Deichholz, Burgstr. 1, 27412 Bülstedt
 Tel.: 04283/9827843 E-Mail: ESSilvanus@aol.com

Decktag: 30.10.2013 - Wurfstag: 30.12.2013 - Welpen: 4,1

VDH/ DPSZ	Chip-Nr.	Name des Hundes	R/H	Farbe	Besonderheiten/ Anomalien - zur Zeit der Wurfabnahme
ES 13/050	945000001376434	Taddeo-Crispino	Rüde	tricolor	
ES 13/051	945000001360966	Tamino-Lucio	Rüde	tricolor	
ES 13/052	945000001376116	Tiziano-Tullio	Rüde	orange-belton	
ES 13/053	945000001364904	Tristan-Francesco	Rüde	blue-belton	
ES 13/054	945000001359879	Tosca-Theresia	Hündin	tricolor	links taub

Wurfabnahme am durch Zw Frank Kohnert

Geburtsverlauf: normal

Dt.Ch.(VDH), LS Fieldplay's Yankee Doodle at Silvanus blue-belton JAP(GSCD) ABL 3069 VDH/DPSZ ES 09/065 ZB-Ursp.: AKC SR52951703 HD A1 b.s. hörend	Am.Ch., Can.Ch. Fieldplay's Seti of the Nile blue-belton AKC SN75191001 OFA 24E, OFEL24 b.s.hörend	Ch. Reidwood Call to the Post orange-belton AKC SN51698401, OFA26G
		Ch. Fieldplay's Queen of Denial blue-belton AKC SN14511601, OFA24F
	Ch. Fieldplay's Hopechest orange-belton AKC SR14488401 OFA24G, OFEL24	Ch. Fieldplay's Mac of Scanpoint orange-belton AKC SN14511609, OFA34G, OFEL34
		Ch. Fieldplay's Maiden Voyage tricolor AKC SN61482601, OFA33G
Dt.Ch.(VDH) Silvanus Querida-Piara blue-belton JuS ABL 2997 VDH/DPSZ ES 08/010 HD A1 PRArcd4 clear b.s. hörend	Indian Bend Unbelievable orange-belton AKC SN837633/03 HD A1 hörend	Ch. Honeygait Goodtime Hot Tropic orange-belton AKC SN 437901/03
		Ch. Indian Bend Believe in Magic , orange-belton AKC SN399426/02 HD OFA34E
	Dt.Ch.(VDH) Silvanus Melissa tricolor VJP VDH/DPSZ 57/02 HD normal hörend	EJS, Dt.Ch.(VDH), Pl.CH., LS Temeraire Torrid Zone , tricolor VJP, VDH/DPSZ 36/02 ZB-Ur. ANKC 3100075973, HD A
		ISchCh., DSchCh., Dt.Ch.(VDH), LS Etna Franciszkanski Folwark tricolor, ES, LL 2929 VDH/DPSZ 26/96, HD normal

Einzeleintrag EET ES 13-01 am 30.01.2013

Magdalena Cynowski , Am Hochrech 26, 66424 Homburg
Tel.:

unter der Nummer: **VDH/DPSZ ES 13/001**
 Name des Hundes: **Lind Linneusz Elater Polonica**
 Rasse / Geschlecht: **English Setter Rüde**
 Wurfstag: **22.06.2011**
 Farbe u. Abzeichen **orange-belton**
 Täte-Nummer: **050R**
 Chip-Nummer:
 Urspr.ZB-Nummer: **PKR.VII-13162**
 Züchter: **Agnieszka Skorzevska**
51-426 Wroclaw, Chlopska 2

Dt.Ch.(VDH), Ch.PL., ES'10 Charming Vagabonds Atlantis-Dream blue-belton	LJS, LS, Dt.Ch.(VDH), DSchCh., Int.Ch., Ch. Pl., ES'05, M&EEuCh. Silvanus Mortimer orange-belton VJP, ES, LL 3278 VDH/DPSZ 52/02 HD A, b.s. hörend	EJS, Pl.Ch., Dt.Ch.(VDH) Temeraire Torrid Zone , tricolor VJP, VDH/DPSZ 36/02 ZB-Ur. ANKC 3100075973, HD normal
	Derby(DK) ABL 3078 VDH/DPSZ ES 08/049 HD A1 b.s. hörend	LJS, JuCh Pl., Ch. Pl., ES'08, C.I.E ISchCh., Dt.Ch.(VDH), M&EEuCh., Silver Fog Venecia , blue-belton JuS, Derby(DK), ES, ABL 2862, LL 3471 VDH/DPSZ ES 07/041 ZB-Ur.: RKF 1846808 HD A2, b.s. hörend
Dt.Ch.(VDH), BJS Inez Kenobi Elater orange-belton PKR.VII-9837 HD A b.s. hörend	EJS, Dt.Ch.(VDH), Pl.Ch., LS Temeraire Torrid Zone tricolor VJP VDH/DPSZ 36/02 ZB-Ur. ANKC 3100075973 HD normal, hörend	Marron's Aragorn at Cenhamm blue-belton, FIN 11536/03, ZB-Ursp. CKC MN 810067 HD B, ED 0
		Ch.Rus., CW, Set'r Ridge's golden Taffy orange-belton AKC SN 93418301, RKF 1345861
	JCh.PL., Ch.PL., Dt.Ch.(VDH), Int.Ch. Maja Liwia Elater tricolor PKR:VII-7957	Aust.Ch. Graylors Hot Topic orange-belton ANKC 2100064082 HD A2 , beidseitig hörend
		Gwasz z Balickiego Parku PKR. VII-6597
		Dina Franciszkanski Folwark PKR. VII-3844 HD A1

Einzeleintrag EET ES 13-02 am 30.01.2013

Magdalena Cynowski , Am Hochrech 26, 66424 Homburg
Tel.:

unter der Nummer: **VDH/DPSZ ES 13/002**
 Name des Hundes: **Lilia of Paradise Elater Polonica**
 Rasse / Geschlecht: **English Setter Hündin**
 Wurfstag: **22.06.2011**
 Farbe u. Abzeichen **blue-belton**
 Täte-Nummer: **052R**
 Chip-Nummer:
 Urspr.ZB-Nummer: **PKR.VII-12872**
 Züchter: **Agnieszka Skorzevska**
51-426 Wroclaw, Chlopska 2

Dt.Ch.(VDH), Ch.PL., ES'10 Charming Vagabonds Atlantis-Dream blue-belton	LJS, LS, Dt.Ch.(VDH), DSchCh., Int.Ch., Ch. Pl., ES'05, M&EEuCh. Silvanus Mortimer orange-belton VJP, ES, LL 3278 VDH/DPSZ 52/02 HD A, b.s. hörend	EJS, Pl.Ch., Dt.Ch.(VDH) Temeraire Torrid Zone , tricolor VJP, VDH/DPSZ 36/02 ZB-Ur. ANKC 3100075973, HD normal
	Derby(DK) ABL 3078 VDH/DPSZ ES 08/049 HD A1 b.s. hörend	LJS, JuCh Pl., Ch. Pl., ES'08, C.I.E ISchCh., Dt.Ch.(VDH), M&EEuCh., Silver Fog Venecia , blue-belton JuS, Derby(DK), ES, ABL 2862, LL 3471 VDH/DPSZ ES 07/041 ZB-Ur.: RKF 1846808 HD A2, b.s. hörend
Dt.Ch.(VDH), BJS Inez Kenobi Elater orange-belton PKR.VII-9837 HD A b.s. hörend	EJS, Dt.Ch.(VDH), Pl.Ch., LS Temeraire Torrid Zone tricolor VJP VDH/DPSZ 36/02 ZB-Ur. ANKC 3100075973 HD normal, hörend	Aust.Ch. Graylors Hot Topic orange-belton ANKC 2100064082 HD A2 , beidseitig hörend
	JCh.PL., Ch.PL., Dt.Ch.(VDH), Int.Ch. Maja Liwia Elater tricolor PKR:VII-7957	Aust.Ch. Temeraire Goldn Slippers tricolor ANKC 1516288
		Gwasz z Balickiego Parku PKR.VII-6597 Dina Franciszkanski Folwark PKR.VII-3844 HD A1

Einzeleintrag EET ES 13-03 am 08.04.2013

Sabine Niebuhr , Halstenbekerstr. 28a, 22457 Hamburg
Tel.: 040/5525228

unter der Nummer: **VDH/DPSZ ES 13/024**
 Name des Hundes: **Tabasco Simarilion**
 Rasse / Geschlecht: **English Setter Rüde**
 Wurfstag: **04.03.2012**
 Farbe u. Abzeichen **tricolor**
 Täte-Nummer: **066R**
 Chip-Nummer:
 Urspr.ZB-Nummer: **PKR.VII-13328**
 Züchter: **E. i A. Najsarek**
51-519 Wroclaw. Gitarowa 25

Ch.LUX., Ch.HOR. Latin Lover the Boss blue-belton LOI 10/24508 HD A	Lorien July Sunburst LOI 10/7921 ZB-Ur. AKC SR51615406	Artizoe High Caliber AKC SR25744101
		Lorien Tri Lana AKC SR06536602
	Blue Baltic's Surfn' Catalina LOI 06/17479	Heathrow's Five O'Clock Shadow AKCSN83189404
		Tuliketun Runotar FIN21912/01 1A

JCh.PL., Ch.PL., Ch.SK., Dt.JCh.(VDH), Dt.Ch.(VDH), C.I.E. Silvanus Penelope orange-belton PKR.VII-10930 ZB-Ursp. VDH/DPSZ ES 07/048 HD B	EJS, Dt.Ch.(VDH), Pl.Ch., LS Temeraire Torrid Zone tricolor VJP VDH/DPSZ 36/02 ZB-Ur. ANKC 3100075973 HD normal, hörend	Aust.Ch. Graylors Hot Topic , orange-belton ANKC 2100064082, HD A2 b.s. hörend
		Aust.Ch. Temeraire Goldn Slippers , tricolor ANKC 1516288
	Dt.JCh., EJS Silvanus Noblesse tricolor Derby(DK), ES, HZP, LL 3440 VDH/DPSZ 30/05 HD A1, hörend	Dt.Ch.(VDH), ÖJCh., ÖCh., FinCh., BSÖ'05, EuroWin'06 Blue Baltic's Iceartist Victor , orange-belton FIN 24710/03, HD A
		Dt.Ch.(VDH), Pl.Ch., Euro-Sg.'06, LS Silvanus Millefleur , tricolor VJP VDH/DPSZ 58/02, HD normal, hörend

Einzeleintrag EET ES 13-04 am 29.05.2013

Solveig Anheuser , Steinweg/Gutshof, 55545 Bad Kreuznach
Tel.: 0671/32589

unter der Nummer: **VDH/DPSZ ES 13/025**
 Name des Hundes: **Grecque du mas d'Eyraud**
 Rasse / Geschlecht: **English Setter Hündin**
 Wurfstag: **25.05.2011**
 Farbe u. Abzeichen **blue-belton**
 Täto-Nummer: **2GWS849**
 Chip-Nummer: **945000001223693**
 Urspr.ZB-Nummer: **LOF 7 S.A. 215893/0**
 Züchter: **Sarl le mas d'Eyraud
St. Jean Ligoure**

Ussan du Mas D'Eyraud LOF 7 S.A. 173466/28517	Fiero LOI 551356	Arno LOI 374735
		Indira LOI 423625
	Romance du Val du Ruth LOF 7 S.A. 153660/28766	Lazzi de Malause LOF 7 S.A. 130695/20981
		Neva du Val du Ruth LOF 7 S.A. 141374/27189

Djouna du Mas D'Eyraud LOF 7 S.A. 200577/39798	Radentis Nobel LOF 181281/28903 LOI St. 03/66854	Radentis Nomar LOI St 98/133353
		Radentis Miss LOI St. 98/106558
	Vica du Mas D'Eyraud LOF 7 S.A. 176884/33678	Radentis Billo LOE 1376724
		Rosenn du Mas D'Eyraud LOF 7 S.A. 154091/28767

Zuchtverwendung Hündinnen

Black & Red Beauty's...			
Radioactive of Meadow's Brook			VDH/DPSZ ES 08/023
			WT: 29.02.2008
Wurf	Wurftag	Welpen	Deckrüde
1. Wurf	25.10.2013	2,3	Charming Vagabonds Carlos

... aus dem Fontanagrund			
A Spirit of Adventure Paramita			VDH/DPSZ ES 11/031
			WT: 23.01.2010
Wurf	Wurftag	Welpen	Deckrüde
1. Wurf	06.03.2013	2,5(3,5)	Silvermoor's Henry

...vom Gebirgsjägerhof			
Silvermoor's Crazygirl			VDH/DPSZ 55/05
			WT: 15.10.2005
Wurf	Wurftag	Welpen	Deckrüde
1. Wurf	12.12.2008	5,1	Suit Yourself Startailer von der Guldegg
2. Wurf	17.11.2011	1,3(4,6)	Blue-Bandit Beauty of Gordon
3. Wurf	30.01.2013	2,4(4,5)	Fairray Countdown
1. und 2. Wurf fiel in der Zuchtstätte "... Beauty of Gordon"			

... of Meadow's Brook			
Shannon Houdini of Meadow's Brook			VDH/DPSZ ES 09/053
			WT: 12.05.2009
Wurf	Wurftag	Welpen	Deckrüde
1. Wurf	06.12.2011	1,3	Sevenoaks Lucky Luke
2. Wurf	12.05.2013	6,4	Charming Vagabonds Atlantis-Dream

... of Meadow's Brook			
Qendra Rachel of Meadow's Brook			VDH/DPSZ ES 07/027
			WT: 12.07.2007
Wurf	Wurftag	Welpen	Deckrüde
1. Wurf	01.11.2010	3,6	Zoom-Zoom Shunshine Benoni von der Guldegg
2. Wurf	04.11.2013	3,2(4,3)	Fieldplay's Yankee Doodle at Silvanus

... of Merlin Dreams			
Holiday of Merlin Dreams			VDH/DPSZ ES 09/063
			WT: 22.07.2009
Wurf	Wurftag	Welpen	Deckrüde
1. Wurf	06.02.2013	5,3	Ami Cicco du Tourbillon Blanc

Zuchtverwendung Hündinnen

New O'Malley's ...			
Queen Victoria Venatrisett			VDH/DPSZ ES 09/029
			WT: 01.10.2007
Wurf	Wurftag	Welpen	Deckrüde
1. Wurf	03.10.2013	1,3(1,4)	Sevenoaks Lucky Luke

Silvanus ...			
Silvanus Querida-Piara			VDH/DPSZ ES 08/010
			WT: 02.02.2008
Wurf	Wurftag	Welpen	Deckrüde
1. Wurf	30.12.2013	4,1	Fieldplay's Yankee Doodle at Silvanus

Zuchtverwendung Rüden

- 1x *Fairray Countdown*
- 1x *Ami Cicco du Tourbillon Blanc*
- 1x *Silvermoor's Henry*
- 1x *Charming Vagabonds Atlantis-Dream*
- 1x *Sevenoaks Lucky Luke*
- 1x *Charming Vagabonds Carlos*
- 2x *Fieldplay's Yankee Doodle at Silvanus*

Erteilung der Zuchttauglichkeit Rüden

Name	Zuchtbuchnummer	Wurfdatum	Zuchttauglich
Gentle Heartbreaker von der Guldegg	VDH/DPSZ ES 11/029	01.06.2011	uneingeschränkt
Tabasco Simarilion	VDH/DPSZ ES 13/024	04.03.2012	uneingeschränkt

Die Beschreibungen der einzelnen Hunde entnehmen sie bitte der Datenbank auf der Vereinshomepage.

Anlagenbewertungsliste (ABL)

ABL Nummer	R/H	Name	Zuchtbuchnummer	Prüfung	Punkte
3412	H	Emma Beauty of Gordon	DPSZ ES 11/039	JAP	13 Pkt.
3373	R	Finley goes Hunting Beauty of Gordon	DPSZ ES 12/010	VJP	57 Pkt.
3372	R	Gamerights Lancelot	LOSH 1115877	VJP	40 Pkt.
3395	R	Gentle Heartbreaker von der Guldegg	DPSZ ES 11/029	JuS	63 Pkt.
3393	R	Sicilias Beethoven	DESZ 11/10163	JuS	72 Pkt.
3392	H	Sicilias Bianca	DESZ 11/1068	JuS	71 Pkt.
3384	R	Tabasco Simarilion	PKR VII-13328	JuS	64 Pkt.
3385	H	Tillia Simarilion	PKR VII-13329	JuS	67 Pkt.
3406	R	Charlie Brown von der Üfter Mark	DPSZ ES 12/007	JuS	60 Pkt.

Leistungsliste (LL)

LL Nummer	R/H	Name	Zuchtbuchnummer	Prüfung	Punkte
3741	R	Jupee z Mesinske hajovne	DPSZ ES 11/0305	ES	187 Pkt./I.Pr.
3759	H	Tillia Simarilion	PKR VII-13329	HZPmIE	153 Pkt.

HD – Auswertung

Name	R/H	Zuchtbuch- nummer	HD/ OG	Vater Mutter
... Beauty of Gordon				
Franky-Boy Beauty of Gordon	R	VDH/DPSZ ES 12/008	A1	Elitiste Mr Rodney von der Guldegg Billy-Jean Beauty of Gordon
Fearless-Hunter Beauty of Gordon	R	VDH/DPSZ ES 12/009	A1	Elitiste Mr Rodney von der Guldegg Billy-Jean Beauty of Gordon
New O'Malley's ...				
New O'Malley's American Vagabond	R	VDH/DPSZ ES 11/045	A2	Fanchon Kadon's Candy Man Can Milky Way Venatrisett
New O'Malley's American Daisybelle	H	VDH/DPSZ ES 11/048	A2	Fanchon Kadon's Candy Man Can Milky Way Venatrisett
von der Üfter Mark ...				
Charlie Brown von der Üfter Mark	R	VDH/DPSZ ES 12/007	A1	Charming Vagabonds Alfredo Gamba's Josefina
außerhalb des DPSZ gezogen				
Lind Linneusz Elater Polonica	R	VDH/DPSZ ES 13/001	A1	Charming Vagabonds Atlantis-Dream Inez Kenobi Elater
Tabasco Simarilion	R	VDH/DPSZ ES 13/024	A1	Latin Lover the Boss Silvanus Penelope
Palianensis Gilda	H	ROI 12/43163	A2	
Fairray Qualifier	R	ROI 12/62919	C2	

Auswertung Hörtest

Wurfnummer	Wurf	Wurfdatum	Wurfstärke	b.s. hörend	eins. taub	taub	Eltern
<i>Black & Red Beauty's...</i>							
ES 13-06	A	25.10.2013	2,3	2	3		Charming Vagabonds Carlos Radioactive of Meadow's Brook
<i>...aus dem Fontanagrund</i>							
ES 13-03	C	06.03.2013	2,5(3,5)	5	2		Silvermoor's Henry A Spirit of Adventure Paramita
<i>...vom Gebirgsjägerhof</i>							
ES 13-01	A	30.01.2013	2,4(4,5)	6			Fairray Countdown Silvermoor's Crazygirl
<i>...of Meadow's Brook</i>							
ES 13-04	W	12.05.2013	6,4	9	1		Charming Vagabonds Atlantis-Dream Shannon Houdini of Meadow's Brook
ES 13-07	X	04.11.2013	3,2(4,3)	5			Fieldplay's Yankee Doodle at Silvanus Qendra Rachel of Meadow's Brook
<i>...of Merlin Dreams</i>							
ES 13-02	J	06.02.2013	5,3	8			Ami Cicco du Tourbillon Blanc Holiday of Merlin Dreams
<i>New O'Malley's...</i>							
ES 13-05	B	03.10.2013	1,3(1,4)	4			Sevenoaks Lucky Luke Queen Victoria Venatrisett
<i>Silvanus...</i>							
ES 13-08	T	30.12.2013	4,1	4	1		Fieldplay's Yankee Doodle at Silvanus Silvanus Querida-Piara

Zusammenfassung Hörtest seit 2010

	Welpen	b.s. hörend		einseitig taub		taub	
		Anzahl	%	Anzahl	%	Anzahl	%
2010	67	59	88,0%	7	10,4%	1	1,5%
2011	51	45	88,2%	5	9,8%	1	1,9%
2012	33	30	90,9%	3	9,0%	0	0%
2013	50	43	86,0 %	7	14,0 %	0	0%
Summe	201	177	88,06%	22	10,94%	2	1,0%

Gordon Setter Zuchtbuch 2013 (DPSZ)

des Vereins für Pointer und Setter e.V.



	Seite GS
Numerisches Zuchtbuch	a
Alphabetisches Zuchtbuch	b
Würfe	1-17
Einzeleintragungen	18-20
Zuchtverwendung Hündinnen	21-23
Zuchtverwendung Rüden	24
Zuchttauglichkeit Rüden	24
Zuchttauglichkeit Hündinnen	24
HD -Auswertung	25-28
Vergabe ABL-Nummern / LL-Nummern	29

17 Würfe - 93 Rüden / 55 Hündinnen

Einzeleintragungen 2 Rüde / 1 Hündin

Eintragungen ZB-Nr.: GS 13/001 – GS 13/152

Numerisches Zuchtbuch

Seite	Wurfnummer	Zuchtbuchnummer VDH/DPSZ	Wurf	Zuchtstätte	Wurfdatum	Wurfstärke	Züchter Besitzer
01	GS 13-01	GS 13/001 GS 13/013	S	Elysa's...of Wickenberry	16.01.2013	12,1	Marianne Finger
02	GS 13-02	GS 13/014 GS 13/021	U	...Black Gooseberry	25.01.2013	6,2(7,2)	Helga u. Willi Ganz
03	GS 13-03	GS 13/022 GS 13/033	T	...Black-Star of Heathmoor	17.03.2013	7,5(8,6)	Doris Helle
04	GS 13-04	GS 13/034 GS 13/039	B	...vom Marburger Land	16.03.2013	2,4(3,5)	Elisa Eckhart
05	GS 13-05	GS 13/040 GS 13/047	U	Coachman's...	29.03.2013	4,4(6,4)	Helga Hesse
06	GS 13-06	GS 13/048 GS 13/054	I	Fieldtalk's...	30.03.2013	5,2 (5,5)	B. Smith-Horn Cl. Schwarz
07	GS 13-07	GS 13/055 GS 13/063	C	...von Mentelände	23.04.2013	9,0	Doina Mielke
18	EET GS 13-01	13/064		FairrayComedian to Forester's	07.12.2012		Dagmar Bartels
08	GS 13-08	GS 13/065 GS 13/073	W ²	Forester's...of Darkmoor	04.05.2013	7,2(8,5)	Dagmar Bartels
09	GS 13-09	GS 13/074 GS 13/081	A	...von Gut Schönberg	17.05.2013	4,3(5,3)	Gisela von Wrangell
10	GS 13-10	GS 13/082 GS 13/092	D	Jamainas...	14.05.2013	5,6	Marc Ellenhorst
19	EET GS 13-02	13/093		FairrayCowboy Man	07.12.2013		Dieter Schropp
11	GS 13-11	GS 13/094 GS 13/098	L ³	...vom Eixelberg	02.07.2013	3,2(5,4)	Gerd Sebald
12	GS 13-12	GS 13/099 GS 13/	L	Scotland King's...	07.07.2013	4,3	Eva König
13	GS 13-13	GS 13/106 GS 13/113	L	...von Wersabe	17.07.2013	3,5(4,7)	H. & G.. Konsek
14	GS 13-14	GS 13/114 GS 13/122	W	...of Magic Fields	19.07.2013	5,4	Christine Ebeling
15	GS 13-15	GS 13/123 GS 13/131	X ²	Forester's...of Darkmoor	03.08.2013	4,5(4,7)	Dagmar Bartels
16	GS 13-16	GS 13/132 GS 13/142	T	...von der wilden Horde	11.08.2013	9,2(9,3)	Andrea Stegmaier
17	GS 13-17	GS 13/143 GS 13/151	M	...von Wersabe	04.10.2013	4,5	H. & G. Konsek
20	EET GS 13-03	13/152		Izabeaudes Pralines d'Aubejoux	20.07.2013		Sabine Hoffmann

Alphabetisches Zuchtbuch

Seite	Wurf- nummer	Zuchtbuch- nummer VDH/DPSZ	Wurf	Zuchtstätte	Wurfdatum	Wurf- stärke	Züchter Besitzer
02	GS 13-02	GS 13/014 GS 13/021	U	...Black Gooseberry	25.01.2013	6,2(7,2)	Helga u. Willi Ganz
03	GS 13-03	GS 13/022 GS 13/033	T	...Black-Star of Heathmoor	17.03.2013	7,5(8,6)	Doris Helle
05	GS 13-05	GS 13/040 GS 13/047	U	Coachman's...	29.03.2013	4,4(6,4)	Helga Hesse
11	GS 13-11	GS 13/094 GS 13/098	L ³	...vom Eichelberg	02.07.2013	3,2(5,4)	Gerd Sebald
01	GS 13-01	GS 13/001 GS 13/013	S	Elysa's...of Wickenberry	16.01.2013	12,1	Marianne Finger
06	GS 13-06	GS 13/048 GS 13/054	I	Fieldtalk's...	30.03.2013	5,2 (5,5)	B. Smith-Horn Cl. Schwarz
08	GS 13-08	GS 13/065 GS 13/073	W ²	Forester's...of Darkmoor	04.05.2013	7,2(8,5)	Dagmar Bartels
15	GS 13-15	GS 13/123 GS 13/131	X ²	Forester's...of Darkmoor	03.08.2013	4,5(4,7)	Dagmar Bartels
09	GS 13-09	GS 13/074 GS 13/081	A	...von Gut Schönberg	17.05.2013	4,3(5,3)	Gisela von Wrangell
16	GS 13-16	GS 13/132 GS 13/142	T	...von der wilden Horde	11.08.2013	9,2(9,3)	Andrea Stegmaier
10	GS 13-10	GS 13/082 GS 13/092	D	Jamainas...	14.05.2013	5,6	Marc Ellenhorst
14	GS 13-14	GS 13/114 GS 13/122	W	...of Magic Fields	19.07.2013	5,4	Christine Ebeling
04	GS 13-04	GS 13/034 GS 13/039	B	...vom Marburger Land	16.03.2013	2,4(3,5)	Elisa Eckhart
07	GS 13-07	GS 13/055 GS 13/063	C	...von Mentelande	23.04.2013	9,0	Doina Mielke
12	GS 13-12	GS 13/099 GS 13/	L	Scotland King's...	07.07.2013	4,3	Eva König
13	GS 13-13	GS 13/106 GS 13/113	L	...von Wersabe	17.07.2013	3,5(4,7)	H. & G.. Konsek
17	GS 13-17	GS 13/143 GS 13/151	M	...von Wersabe	04.10.2013	4,5	H. & G. Konsek
18	EET GS 13-01	13/064		FairrayComedian to Forester's	07.12.2012		Dagmar Bartels
19	EET GS 13-02	13/093		FairrayCowboy Man	07.12.2013		Dieter Schropp
20	EET GS 13-03	13/152		Izabeaudes Pralines d'Aubejoux	20.07.2013		Sabine Hoffmann

S - Wurf Elysa's ... of Wickenberry Wurf-Nr.: GS 13-01

Marianne Finger, Gastenkamp 1, 29323 Wieckenberg
Tel.: 05146/1417 E-Mail: info@elysa-of-wickenberry.de

Decktag: 17.11.2012 - Wurftag: 16.01.2013 - Welpen: 12,1

VDH/ DPSZ	Chip-Nr.	Name des Hundes	R/H	Farbe	Besonderheiten/ Anomalien - zur Zeit der Wurfabnahme
GS 13/001	276096100321806	Sammy-Davis	Rüde	schw/rot	
GS 13/002	276096100321026	Sir-Lennox	Rüde	schw/rot	kl. weißer Brustfleck
GS 13/003	276096100322432	Sherman Leopold	Rüde	schw/rot	
GS 13/004	276096100322345	Scott	Rüde	schw/rot	kl. weißer Brustfleck
GS 13/005	276096100321146	Sir-Carlos	Rüde	schw/rot	
GS 13/006	276096100322654	Santo	Rüde	schw/rot	
GS 13/007	276096100322254	Sinclair	Rüde	schw/rot	
GS 13/008	276096100320858	Sam	Rüde	schw/rot	
GS 13/009	276096100320961	Sir Gordon	Rüde	schw/rot	
GS 13/010	276096100322075	Simon	Rüde	schw/rot	
GS 13/011	276096100325079	Santos	Rüde	schw/rot	
GS 13/012	276096100317580	Shadow	Rüde	schw/rot	
GS 13/013	276096100321217	Scylla	Hündin	schw/rot	

Wurfabnahme am 13.03.2012 durch RGZ Matthias Salzbrenner

Geburtsverlauf: Schnittgeburt

<p>Dt.Ch.(VDH), ISchCh. Elton John von Wersabe</p> <p>JuS, JuSH, HZP mIE, BP ABL 2933, LL 3483</p> <p>VDH/DPSZ GS 07/069 HD A2 PRArcd4 clear</p>	<p>Dt.Ch.(VDH), EJS'01, DSCh., Trialer Printemps, Highlander's Gino HAP, JAP(GSCD), FES, FPS, Int.Derby solo/couple, Tr.GT, F.Tr. solo/couple, JS solo/couple, GT solo/couple, Wasserarbeit VDH/DGSZ 00/1565, HD A1</p>	<p>DSCh., IACH., DPCh, Dt.Ch (VDH), DSchCh., ISchCh., WinnerEC'94; 95 Wayne vom Eixelberg Derby, HAP, TAN, HZP, AS, FJ, FTr., FPS, HP, GT, LL 2523; VDH/DPSZ 69/92, HD fast normal</p>
		<p>ISchCh., Tr. Highlander's Arabeske JAP, Derby, FES, FPS, F.Tr., HP, JS, HZP, JEP, VDH/DGSZ 92/0757, HD normal</p>
	<p>Anna vom Nienmarkt HZP, JuS, BP, ABL 2656, LL 3414 VDH/DPSZ 120/03 HD A1</p>	<p>VS'04, LS, Dt.Ch.(VDH), DSchCh. Caballus Ebonie Blizzard JAP (GSCD), Int.Derby, ES, VGP, GT, BP, AZP VDH/DPSZ 225/02, HD normal</p> <p>Ellen from the gordons lodge JuS, HP, HZP; ABL 2369, LL 3092 VDH/DPSZ 243/99, HD normal</p>
<p>LJS Elysa's Olivia of Wickenberry</p> <p>JuS, ES, SwII/ ABL 2993, LL 3567</p> <p>VDH/DPSZ GS 07/206 HD A1 PRArcd4 clear</p>	<p>LS, Dt.Ch.(VDH), ISchCh., Eico-Eustachius vom Pinnower Moor JuS, ES, HJS, Derby(DKK), BP, AZP, PS, Btr., VGP, HN, ABL 2532, LL 3355, VDH/DPSZ 199/03; HD A1</p>	<p>ISchCh., DSchCh., Dt.Ch.(VDH), Lux.Ch., LS, VS'03 Sunsetter's Just A Gigolo HJS, HP, ES, JEP, GT solo, LL 3096 VDH/DPSZ 184/99, HD normal</p>
		<p>DSchCh., Dt.Ch.(VDH), LS Annabell vom Pinnower Moor Derby, HAP(GSCD), JAP(GSCD), HZP, AZP, BPmSw, VGP, Btr., ABL 2226, LL 3077, DGSStB 50075; VDH/DPSZ 17/99, HD normal</p>
	<p>Elysa's Fire-Rachel of Wickenberry JuS, ES, Sw II, Sw II 40Std., HN ABL 2402, LL 3994 VDH/DPSZ 71/00 HD normal</p>	<p>ISchCh., DSchCh., Dt.Ch.(VDH), LS, LJS, BJS, VJS'96, Ned.K. Forester's Ironduke of Darkmoor ES, VSwPIII, HN, VJP, LL 2811, ABL 1774 VDH/DPSZ 93/94, HD normal</p> <p>Dt.Ch. (VDH) Forester's Ginger of Darkmoor Jus, HZP, VGP; ABL 1775, LL 2696, DGSStB 43922 VDH/DPSZ 45/93, HD normal</p>

U - Wurf ... Black Gooseberry Wurf-Nr.: GS 13-02

Helga u. Willi Ganz, In der Grafschaft 18, 35102 Lohra-Kirchvers
Tel.: 06426/6122 E-Mail: hganz@blackgooseberry.com

Decktag: 26.11.2012 - Wurfstag: 25.01.2013 - Welpen: 6,2(7,2)

VDH/ DPSZ	Täto Nr.	Chip-Nr.	Name des Hundes	R/H	Farbe	Besonderheiten/ Anomalien - zur Zeit der Wurfabnahme
GS 13/014	ohne	276096909140468	Ultimo	Rüde	schw/rot	
GS 13/015	ohne	276096909140130	Umberto	Rüde	schw/rot	
GS 13/016	ohne	276096909139559	Urban	Rüde	schw/rot	
GS 13/017	ohne	276096909119728	Uri	Rüde	schw/rot	
GS 13/018	ohne	276096909119494	Uso	Rüde	schw/rot	
GS 13/019	ohne	276096909119061	Ursus	Rüde	schw/rot	
GS 13/020	ohne	276096909117779	Unique	Hündin	schw/rot	
GS 13/021	ohne	276096909113741	Ursa	Hündin	schw/rot	

Wurfabnahme am 23.03.2013 durch ZW Hans-Willi Reimann

Geburtsverlauf: Schnittgeburt

LJS, Dt.JCh.(VDH), JCh.Lux., Dt.Ch.(VDH) Fieldtalk's Guinness JuS ABL 3083 VDH/DPSZ GS 09/099 HD A1 PRArcd4 clear	Fr.Arb.Ch., Tr.GT, Tr.P, Dt.Ch.(VDH), DSchCh.(Club) Tarock's Lycos VJP, JAP, HAPoW(GSCD), AZPmlE, FES, FT solo/paar, GT solo/paar VDH/DGSZ 02/1723 HD A1	ISchCh., LJS, DtCh.(VDH), DSchCh.(Club), DSchCh., D.S.Ch.(Club), Tarock's Brilliant VJP, HZP, VGP, Derby, JAP, FES, HS, IF, Tr.P, Tr.GT, JS, HAP, FJPS, JEP, LL 2537, DGStB 42448 VDH/DPSZ 1/92, HD normal
	LJS, EJS'07, Dt.JCh.(VDH), ISchCh., Dt.Ch.(VDH), DSch.Ch., Ch.Lux., Fieldtalk's Forever Rhapsody JuS, Int.Derby solo, JS solo ABL 2836, LL 3512 VDH/DPSZ 148/06 HD A1	Dt.Ch.(VDH), VJS, DSchCh.(Club), LS, Tr.GT., Tarock's Gianna JAP, HAP, Derby, FES, IF, VDH/DGSZ 98/1318 HD normal (A2)
		Am.Ch. Stilmoor Rainy Day Blues AKC SR025789/03 HD normal
		ISchCh., DSchCh., Dt.Ch(VDH), SwissCh., VJS '00, VS '00, LJS, LS, EJS, Sunsetter's Rhapsody in Blue JuS, HJS, HZP, JEP, ABL 2338, LL 3095 VDH/DPSZ 01/00 HD normal

Raika Black Gooseberry JAP (GSCD) VDH/DPSZ GS 08/071 HD A1 PRArcd4 carrier	BJS, LS, Dt.Ch.(VDH), DSchCh., Robin's Harun Derby, JAP, HAP mW.(GSCD), GT, Int.Derby VDH/DGSZ 99/1461 HD normal	Tr., IACH. Mayday de la Nantillière Derby (solo/couple); F.Tr.(solo/couple), HAP SHSB 541137, HD A1
		Cunningham's Limit Int. Derby, Solms VDH/DGSZ 94/0879 HD A2
	Lara Black Gooseberry JAP(GSCD) ABL 2598 VDH/DPSZ 240/02 HD normal	Flugu-Magnus Eiriksson MBSB 2250377 (Island) HD normal Dt.Ch.(VDH), LJS Etna Black Gooseberry JuS, VJP VDH/DPSZ 11/99, HD normal

T - Wurf ... Black-Star of Heathmoor Wurf-Nr.: GS 13-03

Doris Helle, Twistenberg 50, 27404 Seedorf
Tel.: 04281/954146 E-Mail: blackstarhelle@web.de

Decktag: 17.01.2013 - Wurfstag: 17.03.2013 - Welpen: 7,5(8,6)

VDH/ DPSZ	Täto Nr.	Chip-Nr.	Name des Hundes	R/H	Farbe	Besonderheiten/ Anomalien - zur Zeit der Wurfabnahme
GS 13/022	ohne	953000010070320	Take my Heart	Rüde	schw/rot	
GS 13/023	ohne	953000010070336	Tango Argentino	Rüde	schw/rot	
GS 13/024	ohne	953000010070300	Time Bomb	Rüde	schw/rot	
GS 13/025	ohne	953000010070311	Travis	Rüde	schw/rot	
GS 13/026	ohne	953000010070361	Tom Collins	Rüde	schw/rot	
GS 13/027	ohne	953000010070341	Texas Boy	Rüde	schw/rot	
GS 13/028	ohne	276098104624694	Taylor	Rüde	schw/rot	
GS 13/029	ohne	953000010070256	Texas Lady	Hündin	schw/rot	
GS 13/030	ohne	953000010070255	Toffee Fee	Hündin	schw/rot	
GS 13/031	ohne	953000010070260	Tennessee Smile	Hündin	schw/rot	
GS 13/032	ohne	953000010070266	Tequila Sunrise	Hündin	schw/rot	
GS 13/033	ohne	953000010070257	Tropical Star	Hündin	schw/rot	
GS 13/022	ohne	953000010070320	Take my Heart	Rüde	schw/rot	

Wurfabnahme am 17.05.2013 durch ZW Frank Kohnert

Geburtsverlauf: normal

Dt.Ch.(VDH), Dt.Ch.(Club) Laurelhach Moviestar	Sh.Ch. Liric come dance with me of Shillay	Sh.Ch. Cromasaig Drams Demeanour of Girvans KCSB 0396 CI
	HAP(GSCD), JAP(GSCD), Int.Derby solo, FES, FPS	KCSB 2842CM
VDH/DGSZ 06/2239 ZB-Ursp. KCRC AG01132502	Laurelhach Continue a Story	Sh.Ch. Ch.It. Caballus Ebonie Adonis Ludstar KCSB 2657CM
		HD A1 PRArcd4 clear

Forester's La Fee of Darkmoor	Dt.Ch.(VDH), DSchCh. Earth Fire from Fire'sons Garden Derby(DK), JAP(GSCD), PS, ES, HAP(GSCD), HZP, HJS, ABL 2807, LL 3399 NHSB 2549973 HD A1	Dt.Ch.(VDH), WS'03,Kamp.NL, BS'04 Boyers Shillow NHSB 2375184 HD A
	JuS ABL 2972	LS Forester's Xinia of Darkmoor VJP, JAP(GSCD), JEP VDH/DPSZ 33/02 HD normal
ISch.Ch, DSchCh., Dt.Ch.(VDH), BJS'99, VS'01, LS Forester's Painted-Black of Darkmoor JuS, ES, ABL 2253, LL 3130 VDH/DPSZ 197/98, HD normal		
VDH/DPSZ GS 07/171 HD A1 PRArcd4 carrier		Dt.Ch. (VDH), BS'01, LS Sunsetter's Lullaby of Birdland JuS, ABL 2251 VDH/DPSZ 28/00, HD normal

B - Wurf ... vom Marburger Land Wurf-Nr.: GS 13-04

Elisa Eckhardt, Hauptstr.18, 35274 Kirchhain-Langenstein
 Tel.: 06422/8995736 E-Mail: ee@vom-marburger-land.de

Decktag: 12./13.01.2013 - Wurftag: 16.03.2013 - Welpen: 2,4(3,5)

VDH/ DPSZ	Täto Nr.	Chip-Nr.	Name des Hundes	R/H	Farbe	Besonderheiten/ Anomalien - zur Zeit der Wurfabnahme
GS 13/034	ohne	276097202352229	Buddy	Rüde	schw/rot	
GS 13/035	ohne	276097202352451	Barry	Rüde	schw/rot	kl. Brustfleck
GS 13/036	ohne	276097202352477	Bianca	Hündin	schw/rot	
GS 13/037	ohne	276097202353087	Balou	Hündin	schw/rot	
GS 13/038	ohne	276097202353667	Bess	Hündin	schw/rot	
GS 13/039	ohne	276097202358046	Bonnie	Hündin	schw/rot	

Wurfabnahme am 10.05.2013 durch RGZ Melanie Schleifring

Geburtsverlauf: normal

Hemingway Beauty of Gordon JuS, JAP(GSCD), FES, JS solo ABL 3024, LL 3678 VDH/DPSZ GS 08/035 HD A1 PRArcd4 clear	BJS, LJS, LS, Dt.Ch.(VDH), DSchCh., ISchCh., Dt.Vet.Ch.(VDH) Forester's Zampano of Darkmoor JuS, HAP (GSCD), Int.Derby(Solo), FT(solo), ABL 2539, LL 3464 VDH/DPSZ 289/02 HD A	ISchCh., DSchCh., Dt.Ch.(VDH),BS'02, EJS, LJS, VJS Ludstar Defender JuS, ES, Wasserprüfung, ABL 2279, LL 3131 VDH/DPSZ 25/00, HD normal
	Bea Beauty of Gordon Jus, Derby, Int.Solo AnlPrüf. ÖKEV, ABL 2477 VDH/DPSZ 138/01 HD-normal	Dt.Ch.(VDH), ISchCh., DSchCh. Yacomo vom Eixelberg HZP, JEP, AH, ES, LL 2713 VDH/DPSZ 10/93, HD-normal
	Dt.Vet.Ch. (VDH) Aliana vom Wolthaus VJP, HZP, VGP, SW II, JEP, PS, HN, JAP(GSCD), ABL 2038, LL 2922, DGStB 47215 VDH/DGSZ 96/1102, HD-fast normal	

Alaska vom Marburger Land JAP(GSCD) ABL 3348 VDH/DPSZ GS 09/165 HD A1 PRArcd4 clear	Dt.Ch.(VDH), Dt.Ch.(Club) Laurelhach Moviestar FES; HAP(GSCD), JAP(GSCD), Int.Derby solo, FPS VDH/DGSZ 06/2239 HD A1	Sh.Ch. Liric come dance with me of Shillay KCSB 2842CM
	Amber Blackpearl HAPo.W.(GSCD) VDH/DGSZ 04/1931 HD A2	LS, DSchCh., Dt.Ch.(VDH), VS'04 Caballus Ebonie Blizzard ES, JAP(GSCD), Int.Derby(solo), ES, VGP, GT, BP, AZP, LL 3206 VDH/DPSZ 225/02, HD normal Dt.Ch.(VDH), Dt.Ch.(Club) Tarock's Idole HAP(GSCD), Int.Derby(Solo), FES VDH/DGSZ 00/1558, HD B2

U - Wurf Coachman's ... Wurf-Nr.: GS 13-05

Helga Hesse, Preysingstr. 3, 83098 Brannenburg
Tel.: 08034/617 E-Mail: coachmans@t-online.de

Decktag: 26./27.01.2013 - Wurftag: 29.03.2013 - Welpen: 4,4(6,4)

VDH/ DPSZ	Täto Nr.	Chip-Nr.	Name des Hundes	R/H	Farbe	Besonderheiten/ Anomalien - zur Zeit der Wurfabnahme
GS 13/040	ohne	276096901080654	Undercover Agent	Rüde	schw/rot	z.Zt. Einhoder
GS 13/041	ohne	276096901012830	Universal Hunter	Rüde	schw/rot	
GS 13/042	ohne	276096901083066	Ugo	Rüde	schw/rot	
GS 13/043	433	276096901080986	Uncle Sam	Rüde	schw/rot	
GS 13/044	443	276096901088273	Unchained Maxima	Hündin	schw/rot	
GS 13/045	453	276096901065862	Unique of Elegance	Hündin	schw/rot	
GS 13/046	ohne	276096901088312	Unbelievable Mia	Hündin	schw/rot	
GS 13/047	ohne	276096901088178	United	Hündin	schw/rot	Nabelbruch, op.

Wurfabnahme am 21.05.2013 durch Zw Hans Meier

Geburtsverlauf: normal

<p>LJS, LS, EU'13 Yukki Hill Walk of Fame to Farray</p> <p>Nat.FT. solo, Nat.Derby couple</p> <p>ROI 1231380 ZB-Ursp. RKF 3086144 HD A PRArcd4 clear</p> <p>Der Deckrüde wurde nicht nach den Bestimmungen des Vereins für Pointer & Setter e.V. gem. ZZ0 3.1 geprüft</p>	<p>Austr.Ch., Am.Ch.,Ch.Can.,NZ.Ch.. Triseter Ebonie Nirvana</p> <p>SN 89810401 ANKC 1651823 HD normal</p>	<p>Aus.Ch., Aus.Gr.Ch., NZ.Ch. Triseter Black Vader ANKC 0237088</p>
	<p>Ch.Aus. Triseter Ebonie Lainie ANKC 1466098</p>	<p>Ch.Aus. Triseter Ebonie Yarra ANKC 3100137627 HD B</p>
	<p>JCh.Rus., Ch.Rus., Ch.RKF., Ch.Blr., Ch.Lit., Ch.Lat., Ch.Est., Ch.Balt., Ch.H. Ch.Swe., WW, EUW. Showpoint be Pop A Luna FT-Swamp Birds FIN 28702/03, HD B</p>	<p>FT-Wild, FOWL Yukki Hill Snow Queen RFK 1993506 HD A</p>

<p>LS, ÖCh., Dt.Ch.(VDH), DSchCh., ISchCh. Coachman's LaOla</p> <p>JuS, JuSH, ES, HJS, VJP, HZP mlE, JAP(GSCD), VGP, BP, sekundiert ABL 2900; LL 3485, DGStB 64686</p> <p>VDH/DPSZ GS 07/084 HD A1 PRArcd4 clear</p>	<p>Dt.Ch.(VDH), DSchCh., ISchCh. Earth Fire from Fire'sons Garden Derby(DK), JAP(GSCD), PS, ES, HAP(GSCD), HZP, HJS, ABL 2807, LL 3399 NHSB 2549973 HD A1</p>	<p>Dt.Ch.(VDH), WS'03,Kamp.NL, BS'04 Boyers Shillow NHSB 2375184 HD A</p>
	<p>Dt.Ch.(VDH), ÖCh., LS, Vet.Ch.(VDH) Coachman's Danger-Mouse JEP, JuS, ES, VJP, HJS, HZP, HP, VGP ABL 2355, LL 3139, DGStB 51346 VDH/DPSZ 229/99 HD normal</p>	<p>Benagin Going Places NHSB 2459234 HD A</p>
	<p>ISchCh., DSchCh. Dt.Ch.(VDH), LS Forester's Nightshadow of Darkmoor JuS, ES, ABL 2156, LL 3200 VDH/DPSZ 207/97,HD normal</p>	<p>Dt.Ch. (VDH), DSchCh. Forester's Glorybee of Darkmoor JuS, ES, BP, ABL 1669, LL 2739 VDH/DPSZ 46/93, HD leicht</p>

I - Wurf Fieldtalk's ... Wurf-Nr.: GS 13-06

Bettina Smith-Horn, Alte Dorfstr. 55, 65207 Wiesbaden
 Tel.: 06122/7053958 E-Mail: bettina.smith-horn@gmx.de

Decktag: 28.01.2013 - Wurftag: 30.03.2013 - Welpen: 5,2 (5,5)

VDH/ DPSZ	Chip-Nr.	Name des Hundes	R/H	Farbe	Besonderheiten/ Anomalien - zur Zeit der Wurfabnahme
GS 13/048	276098104470185	Ivanhoe	Rüde	schw/rot	
GS 13/049	276098104471031	I can do it	Rüde	schw/rot	
GS 13/050	276098104468805	I am what I am	Rüde	schw/rot	
GS 13/051	276098104467379	Impish Little Fellow	Rüde	schw/rot	
GS 13/052	276098104470370	Imperial Loverboy	Rüde	schw/rot	
GS 13/053	276098104476695	I Feel good	Hündin	schw/rot	
GS 13/054	276098104482642	I just wanna Feel	Hündin	schw/rot	

Wurfabnahme am 23.05.2013 durch RGZ Melanie Schleifring

Geburtsverlauf: normal

Dt.Ch.(VDH), DSchCh., ISchCh. Earth Fire from Fire'sons Garden Derby(DK), JAP(GSCD), PS, ES, HAPo.W. (GSCD), HZPmlE, HJS, ABL 2807, LL 3399 NHSB 2549973 HD A1 PRArcd4 clear	Dt.Ch.(VDH), WS'03, Kamp.NL, BS'04 Boyers Shillow NHSB 2375184 HD A	ShCh. Liric the Jolly Swagman KCSB 1747 CK HD 3/3
	Benagin Going Places NHSB 2459234 HD A	Boyers Shuttle W1781802W02 HD 3/2
LJS, EJS'07, Dt.JCh.(VDH), Dt.Ch.(VDH), DSch.Ch., Ch.Lux., ISchCh. Fieldtalk's Forever Rhapsody JuS, Int.Derby solo, JS solo ABL 2836, LL 3512 VDH/DPSZ 148/06 HD A1 PRArcd4 carrier	Am.Ch. Stilmoor Rainy Day Blues AKC SR025789/03 HD normal	Am.Ch. Stilmoor Wild Blue Yonder JH, WD, CD, AKC SN156957/01, HD normal HD normal
	ISchCh., DSchCh., Dt.Ch(VDH), SwissCh., VJS '00, VS '00, LJS, LS, EJS, Sunsetter's Rhapsody in Blue JuS, HJS, HZP, JEP ABL 2338, LL 3095 VDH/DPSZ 01/00 HD normal	Am.Ch. Heatherbrae's My Foolish Heart AKC SN513509/10 HD normal
	ISchCh., P.Ch, Esp.Ch., Gib.Ch. Flavia von Bredenbek JuS, ES, ABL 1870, LL 2857 VDH/DPSZ 112/94 / ZB-Ursp. GKC 1626 HD normal	ISchCh., DSchCh., Dt.Ch.(VDH), LS, LJS, BJS, VJS'96, Ned.K. Forester's Ironduke of Darkmoor ES, VSwPIII, HN, VJP, LL 2811, ABL 1774 VDH/DPSZ 93/94, HD normal

C - Wurf ... von Mentelände Wurf-Nr.: GS 13-07

Doina Mielke, Grüne Str. 2, 26826 Weener-Ems
 Tel.: 04953/923247 E-Mail: kontakt@mentelände.de

Decktag: 23./24.02.2013 - Wurfstag: 23.04.2013 - Welpen: 9,0

VDH/ DPSZ	Täto Nr.	Chip-Nr.	Name des Hundes	R/H	Farbe	Besonderheiten/ Anomalien - zur Zeit der Wurfabnahme
GS 13/055	ohne	276097202286041	Caramelo	Rüde	schw/rot	
GS 13/056	ohne	276097202287050	Coffee to Go	Rüde	schw/rot	
GS 13/057	ohne	276097202286208	Carrot Cake	Rüde	schw/rot	
GS 13/058	ohne	276097202285369	Caruso	Rüde	schw/rot	
GS 13/059	ohne	276097202286396	Coleman	Rüde	schw/rot	
GS 13/060	ohne	276097202286529	Clark Kent	Rüde	schw/rot	
GS 13/061	ohne	276097202355764	Calypso	Rüde	schw/rot	
GS 13/062	ohne	276097202286832	Cha Cha Cha	Rüde	schw/rot	
GS 13/063	ohne	276097202354927	Cosi fan tutte	Rüde	schw/rot	

Wurfabnahme am 20.06.2013 durch RGZ Christine Ebeling

Geburtsverlauf: normal

Sunsetter's Sign ,O' the Times GKC 3241 HD A2 PRArcd4 clear Der Deckrüde wurde nicht nach den Bestimmungen des Vereins für Pointer & Setter e.V. gem. ZZ0 3.1 geprüft	Am.DCh. Sun-Yak Spellbound Heaven Scent AKC SN87678103	Am.DCh., AFC Spellbound's Notorious RN JH AKC SN 183996/01 Sun-Yak's Desert Echo AKC SN 459308 HD OFA 25G	
	Ch.E., Ch.GIB. Sunsetter's Bohemian Rhapsody GKC 2601 HD A2	Ch.Gib. Ch.E., Ch.PT., Int.Ch., WS 2001 Ludstar Maranello GKC 2596, ZB-Ursp. LOI 99/136855 HD fast normal	Gib.Ch., Esp.Ch., Dt.Ch.(VDH) Sunsetter's Take a Chance on Me JuS, ABL 2421 VDH/DPSZ 239/01, HD fast normal
	Vidjoels Oprah Winfrey VJP, HZPmlE, BP ABL 3171, LL 3671 VDH/DPSZ GS 12/011 ZB-Ursp. SE17946/2010 HD B1 PRArcd4 clear	LJS Sundowner's Amaretto-Kiss FES, HAP (GSCD), JAP (GSCD), Int. Derby solo, BP, VDH/DGSZ 07/3320 HD A1	Dt.Ch.(VDH), Dt.Ch.(Club) Laurelhach Moviestar HAP(GSCD), JAP(GSCD), Int.Derby solo, FES, FPS VDH/DGSZ 06/2239, ZB-Ursp. KCRC AG01132502, HD A1 Dt.Ch.(VDH), LJS Sundowner's Wild-Whoopie HAP(GSCD), JAP(GSCD), Int.Derby (solo/paar), FES VDH/DGSZ 04/2030, HD A1
	Vidjoels Lutricia Mc Neal SKK S63454/2003 HD normal	Boyers Surprice NHSB 02996/97 HD normal SV-99 Vidjoels Greta Garbo S44284/97 HD normal	

W² - Wurf Forester's ... of Darkmoor Wurf-Nr.: GS 13-08

Dagmar Bartels, Rothenfeld 6, 30916 Isernhagen
Tel.: 05139/4028952 E-Mail: foresters@gmx.de

Decktag: 05.03.2013 - Wurfstag: 04.05.2013 - Welpen: 7,2(8,5)

VDH/ DPSZ	Chip-Nr.	Name des Hundes	R/H	Farbe	Besonderheiten/ Anomalien - zur Zeit der Wurfabnahme
GS 13/065	276098104423623	Wallace	Rüde	schw/rot	
GS 13/066	276098104426478	Wild Conqueror	Rüde	schw/rot	
GS 13/067	276098104427309	Wild Hunter	Rüde	schw/rot	Zuchtsperre/Knickrute
GS 13/068	276098104418854	Willoughby	Rüde	schw/rot	z.Zt. Einhoder
GS 13/069	276098104420200	Wilson	Rüde	schw/rot	
GS 13/070	276098104424952	Windcatcher	Rüde	schw/rot	
GS 13/071	276098104424951	Wyatt Earp	Rüde	schw/rot	
GS 13/072	276098104427421	Whispering Hope	Hündin	schw/rot	
GS 13/073	276098104421062	Wild Honey	Hündin	schw/rot	

Wurfabnahme am 03.07.2013 durch RGZ Matthias Salzbrenner

Geburtsverlauf: normal

<p>LJS, LS, EU'13 Yukki Hill Walk of Fame to Farray Nat.FT. solo, Nat.Derby couple</p> <p>ROI 1231380 ZB-Ursp. RKF 3086144 HD A PRArcd4 clear</p> <p>Der Deckrüde wurde nicht nach den Bestimmungen des Vereins für Pointer & Setter e.V. gem. ZZ0 3.1 geprüft</p>	<p>Austr.Ch., Am.Ch.,Ch.Can.,NZ.Ch.. Triseter Ebonie Nirvana</p> <p>SN 89810401 ANKC 1651823 HD normal</p>	<p>Aus.Ch., Aus.Gr.Ch., NZ.Ch. Triseter Black Vader ANKC 0237088</p>
	<p>ISchCh., JChRus, ChRus., Ch.RKF., Ch.Lit., Ch.Balt., Ch.Est. Ch.Slo., ChBlr. Yukki Hill Snow Queen</p> <p>FT-Wild, FOWL</p> <p>RFK 1993506 HD A</p>	<p>Aus.Ch. Triseter Ebonie Lainie ANKC 1466098</p>
	<p>Ch.Aus. Triseter Ebonie Yarra ANKC 3100137627 HD B</p> <p>JCh.Rus., Ch.Rus., Ch.RKF., Ch.Blr., Ch.Lit., Ch.Lat., Ch.Est., Ch.Balt., Ch.H. Ch.Swe., WW, EUW. Showpoint be Pop A Luna FT-Swamp Birds FIN 28702/03, HD B</p>	
<p>Courtier's Catch my Heart JuS ABL 3274</p> <p>VDH/DPSZ GS 11/102 ZB-Ursp. F121407/11 HD A2 PRArcd4 clear</p>	<p>GrandCh. Triseter Ebonie Zeus</p> <p>ANKC 3100147093 HD B</p>	<p>Austr..Ch Brodruggan Black Knight Austr.3100072657,</p>
	<p>FINJW Forester's Hot-Sensation of Darkmoor</p> <p>FIN17607/07 ZB-Ursp. VDH/DPSZ 196/05 HD A2</p>	<p>Ch. Triseter Ebonie Page ANKC 3100028348</p> <p>Dt.Ch.(VDH) Warchant Twilight Bolero BP, JAP (GSCD), Int.Derby (solo), FES, HAP (GSCD), JS (solo/paar), St.Hubertus (GSCD), HJS, FPS, LL 3400 VDH/DGSZ 03/1878, HD A2</p> <p>LS Forester's Xinia of Darkmoor VJP, JAP(GSCD), JEP VDH/DPSZ 33/02, HD normal</p>

A - Wurf ... von Gut Schönberg Wurf-Nr.: GS 13-09

Gisela von Wrangell, Gut Schönberg 2, 73466 Lauchheim
 Tel.: 07363/5115 E-Mail: giselavonwrangell@freenet.de

Decktag: 15./16.03.2013 - Wurfstag: 17.05.2013 - Welpen: 4,3(5,3)

VDH/ DPSZ	Täto Nr.	Chip-Nr.	Name des Hundes	R/H	Farbe	Besonderheiten/ Anomalien - zur Zeit der Wurfabnahme
GS 13/074	ohne	276093400467873	Alexis	Rüde	schw/rot	vor Wurfabnahme verst.
GS 13/075	ohne	276093400467876	Aljoscha	Rüde	schw/rot	z.Zt. Einhoder
GS 13/076	ohne	276093400467878	Ammon	Rüde	schw/rot	
GS 13/077	ohne	276093400467875	Anakin	Rüde	schw/rot	
GS 13/078	ohne	276093400467874	Aros	Rüde	schw/rot	
GS 13/079	ohne	276093400467877	Abigail	Hündin	schw/rot	
GS 13/080	ohne	276093400467880	Alice	Hündin	schw/rot	
GS 13/081	ohne	276093400467879	Ayleen	Hündin	schw/rot	

Wurfabnahme am 11.07.2013 durch Zw Gerhard Hesse

Geburtsverlauf: normal

Ch.PL. William von Gut Schönberg AZP, BP LL 3654 VDH/DPSZ 246/06 HD A1 PRARcd4 clear	LJS, Dt.Ch.(VDH), Öst.Ch., ISchCh. Black Devil´s Romeo VFP, AZP, VJP, JEP ABL 2410, LL 3313 VDH/DPSZ 15/00 HD A	LJS, LS, Dt.Ch.(VDH), DSchCh., ISchCh., Tr. Black Devil´s Gatsby VFP, JuPS, FTcouple, I.F.T., ABL 1890 VDH/DPSZ 17/94, HD normal Antigone the majesty of Bavaria VJP, ABL 2191, VDH/DPSZ 219/97 HD normal
	DPCh. O´Reilly´s Basra JuS, JuSH, ES, PS, HJS, HZP mlE, Solms, JS solo, sekundiert, ABL 2726, LL 3391 VDH/DPSZ 207/04 HD B2	DPCh, DSCh, Tschako von Gut Schönberg HP, JuS, ES, VGP, HJS, PS, HJPS, BP, Btr. ABL 2493, LL 3191, DGStB 52617 VDH/DPSZ 167/01, HD fast normal Tarock´s Feeling JAP (GSCD), FES VDH/DGSZ 96/1145 HD normal
	LS, ISchCh., DSchCh.,Dt.Ch.(VDH), ES´06, Vet.Ch.LUX., Dt.Vet.Ch. Disney vom Pinnower Moor JuS, HZP mlE, VGP, ES, HN, Derby, FJS, Btr. ABL 2610, LL 3296, DGStB 54954 VDH/DPSZ 22/03, HD A1	ISchCh., DSchCh., Dt.Ch.(VDH), LS, LJS, BJS, VJS´96, Ned.K. Forester´s Ironduke of Darkmoor ES, VSwPIII, HN, VJP, Wasserprf., LL 2811, ABL 1774 VDH/DPSZ 93/94, HD normal Alisa vom Sperlingsgarten JuS, Derby, FES, AZP, VGP, BPmSw., Btr. ABL 2110, LL 2954, DGStB 46798 VDH/DPSZ 162/95 HD normal
Enya vom Gauhof JuSH, ES, HJS, HJPS sekundiert ABL 3260, LL 3651 VDH/DPSZ GS 10/101 HD A1 PRARcd4 carrier	Black Ronja vom Eixelberg JuS, JAP (GSCD), Int.Derby paar, AZP mlE, BP. ABL 2914, LL 3569 VDH/DPSZ GS 07/164 HD A1	Dt.Ch.(VDH), LS, Dt.Ch.(Club), ISch.Ch. Valentino vom Eixelberg ES, FES, HAP, AZP, JAP (GSCD), Int. Derby solo, JS solo/paar, BP, LL 3465 VDH/DPSZ 113/04, HD A2 Xena vom Eixelberg ES, JAP(GSCD), LL 3573 VDH/DPSZ 96/05 HD A2

D - Wurf Jamainas ... Wurf-Nr.: GS 13-10

Marc Ellenhorst, Am Müllerberg 14a, 32805 Horn-Bad Meinberg
Tel.: 05234/1738 E-Mail: info@setterzucht-jamainas.de

Decktag: 14./16.03.2013 - Wurftag: 14.05.2013 - Welpen: 5,6

VDH/ DPSZ	Chip-Nr.	Name des Hundes	R/H	Farbe	Besonderheiten/ Anomalien - zur Zeit der Wurfabnahme
GS 13/082	276096100319812	Dragan	Rüde	schw/rot	
GS 13/083	276096100317762	Daron	Rüde	schw/rot	z.Zt. keine Hoden tastbar
GS 13/084	276096100317158	Duke	Rüde	schw/rot	z.Zt. Caniniengstand links
GS 13/085	276096100320388	Don	Rüde	schw/rot	
GS 13/086	276096100320317	Djuke	Rüde	schw/rot	
GS 13/087	276096100318687	Diva	Hündin	schw/rot	
GS 13/088	276096100317139	Dana	Hündin	schw/rot	
GS 13/089	276096100319129	Dunja	Hündin	schw/rot	
GS 13/090	276096100319290	Debby	Hündin	schw/rot	
GS 13/091	276096100318890	Delia	Hündin	schw/rot	
GS 13/092	276096100318340	Donna	Hündin	schw/rot	

Wurfabnahme am 09.07.2013 durch RGZ Heike Dreißig

Geburtsverlauf: normal

DPCh. Caledonian Hunters Alec JuS, PS, HJS, FT solo, GT solo, HZP mIE, BP, St.Hubertus, SwII/, sekundiert ABL 2870, LL 3510 VDH/DPSZ 97/06 HD A2 PRArcd4 clear	DPCh., DSCh. Zidane ut Eyther-Land JuS, PS, HP, HJPS, FT solo, FT paar, GT paar, VGP, Derby (DK), Int. Derby paar, JS solo, BP, St Hub., FJS, ABL 2249, LL 3091, DGStB 51218 VDH/DPSZ 155/98, HD normal	DPCh, DSCh, DSchCh, LS, Dt.Ch.(VDH) Scout ton Honhues JuS, Derby, ES, PS, HZP, HJS, HJPS, JS, FT, BP, VGP, TAN, ABL 1715, LL 2728, DGStB 44600 VDH/DPSZ 32/94, HD normal
	DPCh. Merlin's Jolie of Gordon JuS, JuPS, PS, HP, FT solo/paar, GT paar, HZP mIE, JS solo, BP ABL 2484, LL 3065 VDH/DPSZ 128/98 HD normal	ISchCh, DSchCh.,Dt.Ch(VDH), Belg.Winner, ES, VS, LS, LJS Ulsa ut Eyther-Land JuS, ES, HZP, JEP, HJS, ABL 1937, LL 2906 VDH/DPSZ 175/96, HD fast normal
Jamainas Bajen JuS, HZP mIE ABL 3280, LL 3739 VDH/DPSZ GS 11/018 HD B1 PRArcd4 clear	DPCh. Kemtin's Black Digger HP, HJS, FT paar, GT paar, AZP, HAP (GSCD), JAP (GSCD), Int.Derby solo/paar, JS solo/paar, VDH/DGSZ 06/2191 HD A1	Int.A.Ch.,F.A.CH.,Ch.d.Europ'04,Tr Joop vom Eixelberg FT paar, Int. Derby solo, HAP o.W. (GSCD), Solo Automne, Couple Automne, LL 3147 VDH/DPSZ 177/98, HD normal Prisca du Marais de la Gordonnière JuS, HP, AZP, VGP, HAP(GSCD), Int.Derby solo, ABL 2058, LL 3150, DGStB 50620 LOF 7SG 030715, HD normal
	Baira von der Pirsch JuS, HZP mIE, VGP, BP ABL 2728, LL 3454 VDH/DPSZ 218/04 HD B1	ISchCh., DSchCh. Dt.Ch.(VDH), LS Forester's Nightshadow of Darkmoor JuS, ES, BP, ABL 2156, LL 3200 VDH/DPSZ 207/97, HD normal LJS, LS Zoe von der Pirsch HP m.I.E., LL 3232 VDH/DPSZ 229/01, HD normal

L³ - Wurf ... vom Eixelberg Wurf-Nr.: GS 13-11

Gerd Sebald, Bert-Brecht-Str. 15, 85092 Kösching
 Tel.: 08456/7464 E-Mail: gerhard-sebald@t-online.de

Decktag: 03.05.2013 - Wurfstag: 02.07.2013 - Welpen: 3,2(5,4)

VDH/ DPSZ	Täto Nr.	Chip-Nr.	Name des Hundes	R/H	Farbe	Besonderheiten/ Anomalien - zur Zeit der Wurfabnahme
GS 13/094	943	276094100186381	Legato	Rüde	schw/rot	
GS 13/095	953	276094100186810	Leonardo	Rüde	schw/rot	
GS 13/096	963	276094100186811	Lino	Rüde	schw/rot	
GS 13/097	973	276094100186833	Latika	Hündin	schw/rot	
GS 13/098	983	276094100186840	Lea	Hündin	schw/rot	

Wurfabnahme am 31.08.2013 durch RGZ Gisela von Wrangell

Geburtsverlauf: normal

Bolero of Flying Hunter FT solo, FT paar, GT solo, GT paar, Int. Derby solo, SHSB/LOS 655200 HD B PRArcd4 clear Der Deckrüde wurde nicht nach den Bestimmungen des Vereins für Pointer & Setter e.V. gem. ZZ0 3.1 geprüft	Sundowner's Tweed VDH/DGSZ 03/1757 HD A1	Ch.d'Europe'01/'02, Tr., ISchCh., Dt.Ch.(VDH), Ech. ÖCh.,LS Nemo vom Eixelberg FPS, GS, GT, HPS, HAPm.I.E., Fr.A.CH., Int. Derby, FT, JPS, HP, LL 3148 VDH/DPSZ 201/99, HD normal Sundowner's Only FES, GT s/p, HAP(GSCD), JAP(GSCD), Int.Derby solo, JS s/p VDH/DGSZ 99/1495, HD A2
	Sundowner's Puce HAP (GSCD), JAP (GSCD), Int. Derby solo, GT (Solo/Paar), Wasser I.E. VDH/DGSZ 00/1592 HD A2	IACH., Tr. Mayday de la Nantillière Int.Derby(couple), HAP, FT s/p, SHSB 54137, HD normal Sundowner's Flair JAP, HAP, Int.Derby, FES LL 9502 VDH/DGSZ 93/0864, HD normal
Edda vom Eixelberg JuS, Int.Derby solo, Int.Derby paar, PS ABL 3087, LL 3694 VDH/DPSZ GS 09/067 HD A1 PRArcd4 carrier	Dt.Ch.(VDH), LS, Dt.Ch.(Club), ISch.Ch. Valentino vom Eixelberg ES, FES, HAP, AZP, JAP (GSCD), Int. Derby solo, JS solo/paar, BP, LL 3465 VDH/DPSZ 113/04 HD A2	Ch.d'Europe'01/'02, Tr., ISchCh., Dt.Ch.(VDH), Ech. ÖCh.,LS., Fr.A.CH Nemo vom Eixelberg FPS,GS,GT,HPS,HAP, Int.Derby, FT, JPS, HP, LL 3148 VDH/DPSZ 201/99, HD normal ISchCh.,Dt.Ch.(VDH), DSchCh. Fee vom Eixelberg JuS, PS, FT, Derby(solo), Derby(Paar), GT, Tr., ABL 1924, LL 2989 VDH/DPSZ 199/96, HD normal
	Xena vom Eixelberg ES, JAP(GSCD) LL 3573 VDH/DPSZ 96/05 HD A2	Merlin's Hunter of Gordon JuS, JAP, HAP(GSCD), Derby Int.solo, FES, GT, FT, ABL 2432 VDH/DPSZ 191/00, HD normal WS'03, Dt.Ch.(VDH), Nana vom Eixelberg JuPS, JuS, Int.Derby couple/solo, GT, FT, HAP m.W., Abl 2389 VDH/DPSZ 209/99, HD normal

L - Wurf Scotland King's ... Wurf-Nr.: GS 13-12

Eva König, Ringstr. 39, 6917 Mark-Zwuschen/Stadt Jessen
 Tel.: 035387/71251 E-Mail: info@kings-gordon.de

Decktag: 06.05.2013 - Wurfstag: 07.07.2013 - Welpen: 4,3

VDH/ DPSZ	Täto Nr.	Chip-Nr.	Name des Hundes	R/H	Farbe	Besonderheiten/ Anomalien - zur Zeit der Wurfabnahme
GS 13/099	993	276093400286417	Lennox	Rüde	schw/rot	
GS 13/100	1003	276093400286404	Leroy	Rüde	schw/rot	Chip alt 6413
GS 13/101	1013	276093400286425	Leo	Rüde	schw/rot	Chip alt 6408
GS 13/102	1023	276093400286424	Ludo	Rüde	schw/rot	
GS 13/103	1033	276093400286410	Lotte	Hündin	schw/rot	
GS 13/104	1043	276093400286415	Leni	Hündin	schw/rot	
GS 13/105	1053	276093400286403	Lola	Hündin	schw/rot	

Wurfabnahme am 31.08.2013 durch RGZ Matthias Salzbrenner

Geburtsverlauf: normal

<p>Dt.Ch.(VDH), DSchCh. Flash vom Pinnower Moor</p> <p>JuSH, ES, FES, HP, HJS, FT solo, HZP oIE, AZP, VGP, HAP (GSCD), Int. Derby solo, JEP, JS solo, Btr., /, HN ABL 2801, LL 3449, DGStB 57612</p> <p>VDH/DPSZ 305/04 HD A1</p>	<p>ISch.Ch, DSchCh., Dt.Ch.(VDH), BJS'99, VS'01, LS Forester's Painted-Black of Darkmoor</p> <p>JuS, ES, ABL 2253, LL 3130 VDH/DPSZ 197/98 HD normal</p>	<p>NL.Ch., Zwinny Bandyta Dutch Jagger NHSB 2019310 HD fast normal</p>	
	<p>DSchCh., Dt.Ch.(VDH), LS Annabell vom Pinnower Moor</p> <p>Derby, HAP, JAP, HZP, AZP, BPmSw, VGP, Btr. ABL 2226, LL 3077, DGStB 50075 VDH/DPSZ 17/99, HD normal</p>	<p>Dt.Ch.(VDH), LS, VS'01 Timberley van Monte die Angeli JuS, JAP, ABL 1853 LOSH 747931, HD normal</p>	<p>Nero Ebony HAP, JAP, HZP, JEP, Btr., VGP DGStB 40513 VDH/DGSZ 90/0310513, HD normal</p>
	<p>VDH/DPSZ 305/04 HD A1</p>	<p>Alisa vom Sperlingsgarten JuS, Derby, FES, AZP, VGP, BPmSw., Btr. ABL 2110, LL 2954, DGStB 46798 VDH/DPSZ 162/95 HD normal</p>	<p>Alisa vom Sperlingsgarten JuS, Derby, FES, AZP, VGP, BPmSw., Btr. ABL 2110, LL 2954, DGStB 46798 VDH/DPSZ 162/95 HD normal</p>
<p>D.P.Ch. Scotland King's Abygail</p> <p>JuSH, ES, PS, FES, HP, HJS, HZP mIE, VGP, HAP (GSCD), JAP (GSCD), FT solo, Int. Derby solo/paar, JEP, JS solo/paar, HN, Btr., ABL 2947, LL 3487, DGStB 60091</p> <p>VDH/DPSZ 220/06 HD A1</p>	<p>LS, ISchCh., DSchCh.,Dt.Ch.(VDH), ES'06 Disney vom Pinnower Moor</p> <p>JuS, HZP, VGP, ES, HN, Derby, FJS, Btr. ABL 2610, LL 3296, DGStB 54954</p> <p>VDH/DPSZ 22/03, HD A1</p>	<p>ISchCh., DSchCh., Dt.Ch.(VDH), LS, LJS, BJS, VJS'96, Ned.K. Forester's Ironduke of Darkmoor ES, VSwPIII, HN, VJP, Wasserprf., LL 2811, ABL 1774 VDH/DPSZ 93/94, HD normal</p>	
	<p>Alexa vom Klosterhook</p> <p>JuS, AZP, JAP (GSCD), JEP, /, ABL 2627, LL 3511</p> <p>VDH/DGSZ 03/1863 HD A1</p>	<p>Alisa vom Sperlingsgarten JuS, Derby, FES, AZP, VGP, BPmSw., Btr. ABL 2110, LL 2954, DGStB 46798 VDH/DPSZ 162/95 HD normal</p>	<p>Alisa vom Sperlingsgarten JuS, Derby, FES, AZP, VGP, BPmSw., Btr. ABL 2110, LL 2954, DGStB 46798 VDH/DPSZ 162/95 HD normal</p>
	<p>VDH/DPSZ 220/06 HD A1</p>	<p>Bajadzo von Frenkeloe VJP, Int.Derby solo, JS solo, HAP(GSCD), HZP, VGP, Btr., VDH/DGSZ 99/1467, HD A2</p> <p>Chelsea vom Wolthaus JAP, HAP, HZP, BP VDH/DGSZ 99/1420 HD A1</p>	<p>Bajadzo von Frenkeloe VJP, Int.Derby solo, JS solo, HAP(GSCD), HZP, VGP, Btr., VDH/DGSZ 99/1467, HD A2</p> <p>Chelsea vom Wolthaus JAP, HAP, HZP, BP VDH/DGSZ 99/1420 HD A1</p>

L - Wurf ... von Wersabe Wurf-Nr.: GS 13-13

Helga u. Gerhard Konsek, Wesermünder Str.6, 27628 Sandstedt-Wersabe
Tel.: 04702/350 E-Mail: h.konsek@gmx.de

Decktag: 15.05.2013 - Wurfstag: 17.07.2013 - Welpen: 3,5(4,7)

VDH/ DPSZ	Täto Nr.	Chip-Nr.	Name des Hundes	R/H	Farbe	Besonderheiten/ Anomalien - zur Zeit der Wurfabnahme
GS 13/106	ohne	276093400466673	Laiko	Rüde	schw/rot	
GS 13/107	ohne	276093400466671	Lennox	Rüde	schw/rot	
GS 13/108	ohne	276093400466672	Lloyd	Rüde	schw/rot	z.Z. Einhoder
GS 13/109	ohne	276093400466675	Laika	Hündin	schw/rot	
GS 13/110	ohne	276093400466676	Lara	Hündin	schw/rot	
GS 13/111	ohne	276093400466677	Lea	Hündin	schw/rot	
GS 13/112	ohne	276093400466679	Luna	Hündin	schw/rot	
GS 13/113	ohne	276093400466680	Lune	Hündin	schw/rot	

Wurfabnahme am 12.09.2013 durch Zw Frank Kohnert

Geburtsverlauf: normal

Hubertus vom Pinnower Moor JuS, AZP, Derby(DK), BP ABL 3066, LL 3562 VDH/DPSZ GS 07/087 HD A1 PRArcd4 clear	Nelson vom Meerer Busch HZP, JEP, JAP, AH, VGP LL 3120, DGStB 50667	ISchCh.,LJS,DtCh.(VDH), DSchCh., DSchCh..(Club), Tarock's Brilliant VJP,HZP,VGP,Derby,JAP,FES,HS,IFTr.P, Tr.GT, JS, HAP, FJPS, LL 2537, DGStB 42448 VDH/DPSZ 1/92, HD normal
	VDH/DPSZ 155/99 HD normal	Hornet vom Meerer Busch Derby, Int.Derby, JS, HZP, VGP, HN ABL 1627, LL 2705, DGStB 42773 VDH/DPSZ 120/93, HD normal
	Dt.Ch.(VDH) Estrell vom Pinnower Moor JuS, Derby(DK), PS, BPmSw, HN ABL 2533, LL 3310 VDH/DPSZ 207/03 HD B1	DSchCh., Dt.Ch(VDH), Lux.Ch., LS, ISchCh., VS Sunsetter's Just a Gigolo HJS, JEP, HP, ES, GT(solo) LL 3096 VDH/DPSZ 184/99, HD normal
	VDH/DPSZ 207/03 HD B1	DSchCh., Dt.Ch.(VDH), LS Annabell vom Pinnower Moor Derby, HAP, JAP, HZP, AZP, BPmSw, VGP, Btr., ABL 2226, LL 3077, DGStB 50075 VDH/DPSZ 17/99, HD normal
Edda von Wersabe JuS, JuSH, HZP mIE, VGP, JAP (GSCD), BP, HN, Btr. ABL 2932, LL 3593, DGStB 61238 VDH/DPSZ GS 07/071 HD B1 PRArcd4 clear	Dt.Ch.(VDH), EJS'01, DSch., Trialer Printemps, Highlander's Gino HAP, JAP(GSCD), FES, FPS, Int.Derby solo/couple, Tr.GT, F.Tr. solo/couple, JS solo/couple, GT solo/couple, Wasserarbeit LL 1102 VDH/DGSZ 00/1565, HD A1	DSch., IACH., DPCh, Dt.Ch (VDH), DSchCh., ISchCh., WinnerEC'94; 95 Wayne vom Eixelberg Derby, HAP, TAN, HZP, AS, FJ, FTr., FPS, HP, GT, LL 2523 VDH/DPSZ 69/92, HD fast normal
		ISchCh., Tr. Highlander's Arabeske JAP, Derby, FES, FPS, F.Tr., HP, JS, HZP, JEP, VDH/DGSZ 92/0757, HD normal
	Anna vom Nienmarkt HZP, JuS, BP, ABL 2656, LL 3414 VDH/DPSZ 120/03 HD A1	VS'04, LS, Dt.Ch.(VDH), DSchCh. Caballus Ebonie Blizzard JAP (GSCD), Int.Derby, ES, VGP, GT, BP, AZP VDH/DPSZ 225/02, HD normal
	Ellen from the gordons lodge JuS, HP, HZP ABL 2369, LL 3092 VDH/DPSZ 243/99, HD normal	

W - Wurf ... of Magic Fields Wurf-Nr.: GS 13-14

Christine Ebeling, Orxhausen 38, 37574 Einbeck
 Tel.: 05563/6598 E-Mail: ebeling.christine@t-online.de

Decktag: 18./19.05.2013 - Wurftag: 19.07.2013 - Welpen: 5,4

VDH/ DPSZ	Chip-Nr.	Name des Hundes	R/H	Farbe	Besonderheiten/ Anomalien - zur Zeit der Wurfabnahme
GS 13/114	276090010801301	Wade	Rüde	schw/rot	z.Z. kein Hoden abgestiegen
GS 13/115	276090010801302	Walker	Rüde	schw/rot	z.Z. kein Hoden abgestiegen
GS 13/116	276090010801304	Webster	Rüde	schw/rot	
GS 13/117	276090010801305	Wesley	Rüde	schw/rot	z.Z. Einhoder
GS 13/118	276090010801306	Woodrow	Rüde	schw/rot	
GS 13/119	276090010801307	Weeny	Hündin	schw/rot	
GS 13/120	276090010801308	Whisper	Hündin	schw/rot	
GS 13/121	276090010801309	Wyanet	Hündin	schw/rot	
GS 13/122	276090010801310	Wyona	Hündin	schw/rot	

Wurfabnahme am 14.09.2013 durch RGZ Matthias Salzbrenner

Geburtsverlauf: normal

Dt.Ch.(VDH), ISchCh. Elton John von Wersabe JuS, JuSH, HZP mIE, BP ABL 2933, LL 3483 VDH/DPSZ GS 07/069 HD A2 PRArcd4 clear	Dt.Ch.(VDH), EJS'01, DSCh., Trialer Printemps, Highlander's Gino HAP, JAP(GSCD), FES, FPS, Int.Derby solo/couple, Tr.GT, F.Tr. solo/couple, JS solo/couple, GT solo/couple, Wasserarbeit VDH/DGSZ 00/1565, HD A1	DSCh., IACH., DPCh, Dt.Ch (VDH), DSchCh., ISchCh., WinnerEC '94; 95 Wayne vom Eixelberg Derby, HAP, TAN, HZP, AS, FJ, FTr., FPS, HP, GT, LL 2523; VDH/DPSZ 69/92, HD fast normal
	Anna vom Nienmarkt HZP, JuS, BP, ABL 2656, LL 3414 VDH/DPSZ 120/03 HD A1	VS'04, LS, Dt.Ch.(VDH), DSchCh. Caballus Ebonie Blizzard JAP (GSCD), Int.Derby, ES, VGP, GT, BP, AZP VDH/DPSZ 225/02, HD normal
	Ellen from the gordons lodge JuS, HP, HZP; ABL 2369, LL 3092 VDH/DPSZ 243/99, HD normal	

Beryll von Mentelände JAP(GSCD) VDH/DPSZ 13/06 HD A1 PRArcd4 carrier	Dt.Ch.(VDH), WS'03, Kamp.NL, BS'04 Boyers Shillow NHSB 2375184 HD A	ShCh. Liric the Jolly Swagman KCSB 1747 CK
	Boyers Shuttle W1781802W02	
	LS Vidjoels Kajsa Warg JuS, ABL 2496 VDH/DPSZ 1/04 ZB-Ur: S53585/2001 HD normal	VJS, VS, LS, DSchCh., ES, BS, Club-Sg.(GSCD), ISchCh., Dt.Ch(VDH), Belg.Winner Urso ut Eyther-Land JuS, ES, HZP, JEP, VGP, HN, ABL 1936, LL 2904, DGStB 47155 VDH/DPSZ 172/96, HD fast normal
SV-99 Vidjoels Greta Garbo S44284/97		

X² - Wurf Forester's ... of Darkmoor Wurf-Nr.: GS 13-15

Dagmar Bartels, Rothenfeld 6, 30916 Isernhagen
Tel.: 05139/4028952 E-Mail: foresters@gmx.de

Decktag: 04.06.2013 - Wurfstag: 03.08.2013 - Welpen: 4,5(4,7)

VDH/ DPSZ	Chip-Nr.	Name des Hundes	R/H	Farbe	Besonderheiten/ Anomalien - zur Zeit der Wurfabnahme
GS 13/123	276098104424458	Xactly my boy	Rüde	schw/rot	
GS 13/124	276098104416445	Xcalibur	Rüde	schw/rot	
GS 13/125	276098104423406	Xhero	Rüde	schw/rot	
GS 13/126	276098104418124	Xeres Cheyenne	Rüde	schw/rot	
GS 13/127	276098104417755	Xclusive Edition	Hündin	schw/rot	
GS 13/128	276098104416107	Xinia Lee	Hündin	schw/rot	
GS 13/129	276098104416352	X-Malibu	Hündin	schw/rot	
GS 13/130	276098104424476	Xotic Wendy	Hündin	schw/rot	
GS 13/131	276098104423249	Xquisite Lady	Hündin	schw/rot	

Wurfabnahme am 28.09.2013 durch RGZ Matthias Salzbrenner

Geburtsverlauf: normal

Dt.Ch.(VDH), DSchCh., ISchCh., G.Vet.W.(VDH) Earth Fire from Fire's sons Garden Derby(DK), JAP(GSCD), PS, ES, HAPo.W. (GSCD), HZPmlE, HJS, ABL 2807, LL 3399 NHSB 2549973 HD A1 PRArcd4 clear	Dt.Ch.(VDH), WS'03, Kamp.NL, BS'04 Boyers Shillow NHSB 2375184 HD A	ShCh. Liric the Jolly Swagman KCSB 1747 CK HD 3/3
	Benagin Going Places NHSB 2459234 HD A	Boyers Shuttle W1781802W02 HD 3/2
	Benagin Kilbride Bay KCR AA01746208 HD 3/3	
LS Courtier's Charming Sweet Angel JuS ABL 3275 VDH/DPSZ GS 11/103 HD A2 PRArcd4 clear	GrandCh. Triseter Ebonie Zeus ANKC 3100147093 HD B	Austr..Ch Brodruggan Black Knight Austr.3100072657,
	Forester's Hot-Sensation of Darkmoor FIN17607/07 ZB-Ursp. VDH/DPSZ 196/05 HD A2	Ch. Triseter Ebonie Page ANKC 3100028348
	Forester's Xinia of Darkmoor VJP, JAP(GSCD), JEP VDH/DPSZ 33/02, HD normal	Dt.Ch.(VDH) Warchant Twilight Bolero BP, JAP (GSCD), Int.Derby (solo), FES, HAP (GSCD), JS (solo/paar), St.Hubertus (GSCD), HJS, FPS, LL 3400 VDH/DGSZ 03/1878, HD A2

T - Wurf ... von der wilden Horde Wurf-Nr.: GS 13-16

Andrea Stegmaier, Turmstr. 8, 35641 Schöffengrund
Tel.: 06445/5038 E-Mail: stegmaier@copnet.de

Decktag: 12./14.06.2013 - Wurfstag: 11.08.2013 - Welpen: 9,2(9,3)

VDH/ DPSZ	Täto Nr.	Chip-Nr.	Name des Hundes	R/H	Farbe	Besonderheiten/ Anomalien - zur Zeit der Wurfabnahme
GS 13/132	ohne	276093400327892	Tamino	Rüde	schw/rot	
GS 13/133	ohne	276093400428741	Tanner	Rüde	schw/rot	
GS 13/134	ohne	276093400428742	Taras	Rüde	schw/rot	
GS 13/135	ohne	276093400428743	Tennessee	Rüde	schw/rot	
GS 13/136	ohne	276093400428744	Tequila	Rüde	schw/rot	
GS 13/137	ohne	276093400428745	Theo	Rüde	schw/rot	
GS 13/138	ohne	276093400428746	Till	Rüde	schw/rot	z.Z. Einhoder
GS 13/139	ohne	276093400428747	Trevor	Rüde	schw/rot	
GS 13/140	ohne	276093400428748	Tyler	Rüde	schw/rot	
GS 13/141	ohne	276093400428749	Tessa	Hündin	schw/rot	
GS 13/142	ohne	276093400428750	Trinity	Hündin	schw/rot	

Wurfabnahme am 05.10.2013 durch RGZ Melanie Schleifring

Geburtsverlauf: normal

Dt.Ch.(VDH), Dt.Ch.(Club) Laurelhach Moviestar HAP(GSCD), JAP(GSCD), Int.Derby solo, FES, FPS VDH/DGSZ 06/2239 ZB-Ursp. KCRC AG01132502 HD A1 PRArcd4 clear	Sh.Ch. Liric come dance with me of Shillay	Sh.Ch. Cromasaig Drams Demeanour of Girvans KCSB 0396 CI
	KCSB 2842CM	Sh.Ch. Drumdaroch Jazz Dancer with Liric KCSB 0121 CJ
	Laurelhach Continue a Story	Sh.Ch. Ch.It. Caballus Ebonie Adonis Ludstar KCSB 2657CM
	KCR AD00537008	Sh.Ch. Laurelhach Forget-Me Not KCSB 0052 CI

Päivi von der wilden Horde JAP(GSCD) ABL 3247 VDH/DPSZ GS 09/135 HD A1 PRArcd4 carrier	Lochtay the Legislator JuS-Ungarn	Austr. Grand Ch. Lochtay Dark'n Stormy ANKC 2100112207
	MET GS 1737/H/07 HD A	Austr. Ch. Bydahl Black Bounty ANKC 4100115875
	LJS Beautiful-Sky Magic of Elegance JAP(GSCD) VDH/DGSZ 07/2352 HD A1	Dt.Ch.(VDH), DSchCh. Earth Fire from Fire'sons Garden Derby(DK), JAP(GSCD), PS, ES, HAP(GSCD), HZP, HJS, ABL 2807, LL 3399 NHSB 2549973, HD A1 Forester's Ashley of Darkmoor JAP, HAP, Int.Derby solo/paar, VJP, JS solo/paar, HZP, VGP VDH/DPSZ 95/03, HD A

M - Wurf ... von Wersabe Wurf-Nr.: GS 13-17

Helga u. Gerhard Konsek, Wesermünder Str.6, 27628 Sandstedt-Wersabe
Tel.: 04702/350 E-Mail: h.konsek@gmx.de

Decktag: 04.08.2013 - Wurfstag: 04.10.2013 - Welpen: 4,5

VDH/ DPSZ	Chip-Nr.	Name des Hundes	R/H	Farbe	Besonderheiten/ Anomalien - zur Zeit der Wurfabnahme
GS 13/143	276093400466678	Mailo	Rüde	schw/rot	
GS 13/144	276098104730728	Marlon	Rüde	schw/rot	
GS 13/145	276098104719149	Moritz	Rüde	schw/rot	z.Zt. Einhoder
GS 13/146	276098104754424	Murphy	Rüde	schw/rot	kl. weißer Brustfleck
GS 13/147	276098104773760	Mabell	Hündin	schw/rot	neuer Chip - alt 4237
GS 13/148	276098104752389	Maira	Hündin	schw/rot	
GS 13/149	276098104753656	Merle	Hündin	schw/rot	
GS 13/150	276098104751635	Milla	Hündin	schw/rot	
GS 13/151	276098104743567	Mora	Hündin	schw/rot	

Wurfabnahme am 30.11.2013 durch RGZ Frank Kohnert

Geburtsverlauf: normal

Manto vom schwarzen Moor FES, AZP, HAP(GSCD), JAP(GSCD), JS solo, BP VDH/DGSZ 07/3299 HD A1 PRARcd4 clear	Quinn de Herslage FES, GT/ FT(solo), GT paar, JAP(GSCD), JS m.W., JS(Paar) VDH/DGSZ 97/1242 HD normal	Tr. Nick de Herslage JAP, Int.Derby, ES, FES, FT., HAP, HZPoIE, VGP, JEP,JS, DGSStB 45321, LL 9517 VDH/DGSZ 94/0909, HD normal Dt.Ch.(VDH), Dt.Ch.(Club) Lima de Herslage JAP, HAP, FES, LL 9308 VDH/DGSZ 91/031 0626, HD normal
	Henna vom schwarzen Moor HAP(GSCD), JAP(GSCD) VDH/DGSZ 03/1789 HD fast normal	Edo von den Süptitzer Höhen JAP, Int.Derby/solo, HAP, JS, HP, HZP, VGP, JEP DGSZ 95/1028, HD normal Yule vom schwarzen Moor HAP(GSCD), JAP(GSCD), JEP, HZP VDH/DGSZ 98/1337 HD fast normal
	Frieda von Wersabe JuS, JuSH, AZP, VGP, Btr., BP ABL 3148, LL 3660, DGStB 63863 VDH/DPSZ GS 08/094 HD A1 PRARcd4 clear	DPCh., DSCh. Zidane ut Eyther-Land JuS, Derby, Int.Derby, PS, JS, HP, HJPS, FTP, BP, VGP, ES, St.Hub., FJS, GT Paar ABL 2249, LL 3091, DGStB 51218 VDH/DPSZ 155/98 HD normal
	Anna vom Nienmarkt HZP, JuS, BP, ABL 2656, LL 3414 VDH/DPSZ 120/03 HD A1	VS`04, LS, Dt.Ch.(VDH), DSchCh. Caballus Ebonie Blizzard JAP (GSCD), Int.Derby, ES, VGP, GT, BP, AZP VDH/DPSZ 225/02 , HD normal Ellen from the gordons lodge JuS, HP, HZP, ABL 2369, LL 3092 VDH/DPSZ 243/99 HD normal

Einzeleintrag EET GS 13-01 am 05.06.2013

Dagmar Bartels , Rothenfeld 6, 30916 Isernhagen
Tel.: 05139/4028952

unter der Nummer: **VDH/DPSZ GS 13/064**
 Name des Hundes: **Fairray Comedian to Forester's**
 Rasse / Geschlecht: **Gordon Setter Rüde**
 Wurfstag: **07.12.2012**
 Farbe u. Abzeichen **schw/rot**
 Täto-Nummer: **ohne**
 Chip-Nummer: **380260000981587**
 Urspr.ZB-Nummer: **ROI 13/26437**
 Züchter: **Johannes Slegers**
Cascina Ferrari 1, I-27028 San Marino

LJS, LS, EU'13 Yukki Hill Walk of Fame to Farray Nat.FT. solo, Nat.Derby couple ROI 1231380 ZB-Ursp. RKF 3086144 HD A PRArcd4 clear	Austr.Ch., Am.Ch.,Ch.Can.,NZ.Ch.. Triseter Ebonie Nirvana SN 89810401 ANKC 1651823 HD normal	Aus.Ch., Aus.Gr.Ch., NZ.Ch. Triseter Black Vader ANKC 0237088
		Aus.Ch. Triseter Ebonie Lainie ANKC 1466098
	ISchCh., JChRus, ChRus., Ch.RKF., Ch.Lit., Ch.Balt., Ch.Est. Ch.Slo., ChBlr. Yukki Hill Snow Queen FT-Wild, FOWL RFK 1993506 HD A	Ch.Aus. Triseter Ebonie Yarra ANKC 3100137627 HD B
		JCh.Rus., Ch.Rus., Ch.RKF., Ch.Blr., Ch.Lit., Ch.Lat., Ch.Est., Ch.Balt., Ch.H. Ch.Swe., WW, EUW. Showpoint be Pop A Luna FT-Swamp Birds FIN 28702/03, HD B
Sunny Prides Mac Bess 09/131222	Goango Black Booms FIN38100/06	Kingpoint Contradiction FIN35759/98
		Ludstar Kriter FIN 24996/03 B ZB-Ursp. LOI 01/195970
	Sunny Prides Black Lotus S31145/2006	WS 02, Winner Amsterdam, Winner Sweden Triseter Ebonie Scot FIN 38293/00 A ZB-Ursp. ANKC 3100062822
		NL.Ch. Tahtan Sing O The Times S21548/2002

Einzeleintrag EET GS 13-02 am 26.06.2013

Dieter Schropp , Am Kutschersberg 7, 74235 Erlenbach
Tel.:

unter der Nummer: **VDH/DPSZ GS 13/093**
 Name des Hundes: **Fairray Cowboy Man**
 Rasse / Geschlecht: **Gordon Setter Rüde**
 Wurfstag: **07.12.2013**
 Farbe u. Abzeichen **schw/rot**
 Täto-Nummer: **ohne**
 Chip-Nummer: **380260000985477**
 Urspr.ZB-Nummer: **ROI 13/26435**
 Züchter: **Johannes Slegers**
Cascina Ferrari 1, I-27028 San Marino

LJS, LS, EU'13 Yukki Hill Walk of Fame to Farray Nat.FT. solo, Nat.Derby couple ROI 1231380 ZB-Ursp. RKF 3086144 HD A PRArcd4 clear	Austr.Ch., Am.Ch.,Ch.Can.,NZ.Ch.. Triseter Ebonie Nirvana SN 89810401 ANKC 1651823 HD normal	Aus.Ch., Aus.Gr.Ch., NZ.Ch. Triseter Black Vader ANKC 0237088
	ISchCh., JChRus, ChRus., Ch.RKF., Ch.Lit., Ch.Balt., Ch.Est. Ch.Slo., ChBlr. Yukki Hill Snow Queen FT-Wild, FOWL RFK 1993506 HD A	Aus.Ch. Triseter Ebonie Lainie ANKC 1466098
	FT-Wild, FOWL RFK 1993506 HD A	Ch.Aus. Triseter Ebonie Yarra ANKC 3100137627 HD B
		JCh.Rus., Ch.Rus., Ch.RKF., Ch.Blr., Ch.Lit., Ch.Lat., Ch.Est., Ch.Balt., Ch.H. Ch.Swe., WW, EUW. Showpoint be Pop A Luna FT-Swamp Birds FIN 28702/03, HD B
Sunny Prides Mac Bess 09/131222	Goango Black Booms FIN38100/06	Kingpoint Contradiction FIN35759/98
		Ludstar Kriter FIN 24996/03 B ZB-Ursp. LOI 01/195970
	Sunny Prides Black Lotus S31145/2006	WS 02, Winner Amsterdam, Winner Sweden Triseter Ebonie Scot FIN 38293/00 A ZB-Ursp. ANKC 3100062822
		NL.Ch. Tahtan Sing O The Times S21548/2002

Einzeleintrag EET GS 13-03 am 08.12.213

Sabine Hoffmann , Rügenstr. 47, 46145 Oberhausen
Tel.: 0208/604947

unter der Nummer: **VDH/DPSZ GS 13/152**
 Name des Hundes: **Izabeau des Pralines d'Aubejoux**
 Rasse / Geschlecht: **Gordon Setter Hündin**
 Wurfstag: **20.07.2013**
 Farbe u. Abzeichen **schw/rot**
 Tätö-Nummer: **ohne**
 Chip-Nummer: **250269606058598**
 Urspr.ZB-Nummer: **LOF 7SG 43055/0**
 Züchter: **Christine Versavau**
26170 Buis les Baronnies

Ch.GB. Amscot Dramatist KCSB 4661CP HD A	Locksheath Yarra Glen KCSB 2531 CN	ShCh. Liric the Jolly Swagman KCSB 1747 CK HD 3/3
		Benagin Aberlady Bay of Locksheath KCSB 3489 CL
	Amscot Tinker Belle KCSB 4414 CK	Florcott Young Pretender KCSB 1738 CJ
		Ch.GB., Ch.FT. Amscot Irresista Belle KCSB 1732 CH

Ch.FCS, Tr. Dromoise des Pralines D'Aubejoux LOF 7 S.G. 38241/7887 HD A	Ch.-FCS, Trailer Thales des Pralines D'Aubejoux FT solo, GT solo, FT couple LOF 7 S.G. 033266/06072 HD A/A	Ch-A, Ch-P, Ch-It, Ch-T, Ch-WOF Nerac du Grand Valy Trailer LOF 7 S.G. 029048/05169 HD A
		Ch-FCS, Ch-IB Oolea des Pralines D'Aubejoux Trailer LOF 7 S.G. 030094/06095 HD A
	Aymee des Pralines D'Aubejoux LOF 7 S.G. 36201/7518 HD A	Minos des Pralines D'Aubejoux LOF 7 S.G.28067/4927 HD A
		Rosee des Pralines D'Aubejoux LOF 7 S.G. 31808/6618 HD B

Zuchtverwendung Hündinnen

... Black Gooseberry				
Raika Black Gosseberry			VDH /DPSZ GS 08/071	WT:
Wurf	Wurftag	Welpen	Deckrüde	
1. Wurf	20.06.2011	4,3	Warchant Twilight Bolero	
2. Wurf	25.01.2013	6,2(7,2)	Fieldtalk's Guinness	

... Black-Star of Heathmoor				
Forester's La Fee of Darkmoor			VDH/DPSZ GS 07/171	WT: 29.09.2007
Wurf	Wurftag	Welpen	Deckrüde	
1. Wurf	08.08.2010	6,8 (6,9)	Yennadon Dynamic Dan	
2. Wurf	17.03.2013	7,5(8,6)	Laurelhach Moviestar	

Coachman's ...				
Coachman's LaOla			VDH/DPSZ GS 07/085	WT: 10.06.2007
Wurf	Wurftag	Welpen	Deckrüde	
1. Wurf	12.04.2011	4,4(8,5)	Yennadon Dynamic Dan	
2. Wurf	26.04.2012	3,5(4,5)	Hemingway Beauty of Gordon	
3. Wurf	29.03.2013	4,4(6,4)	Yukki Hill Walk of Fame to Fairray	

... vom Eixelberg				
Edda vom Eixelberg			VDH/DPSZ GS 09/067	WT: 10.04.2009
Wurf	Wurftag	Welpen	Deckrüde	
1. Wurf	11.07.2012	4,5	Disney vom Pinnower Moor	
2. Wurf	02.07.2013	3,2(5,4)	Bolero of Flying Hunter	

Elysa's ... of Wickenberry				
Elysa's Olivia of Wickenberry			VDH/DPSZ GS 07/206	WT: 05.11.2007
Wurf	Wurftag	Welpen	Deckrüde	
1. Wurf	25.05.2011	3,5(3,6)	Borgio von Mentelande	
2. Wurf	16.01.2013	12,1	Elton John von Wersabe	

Zuchtverwendung Hündinnen

Fieldtalk's ...			
Fieldtalk's Forever Rhapsody			VDH/DPSZ 148/06
			WT: 25.05.2006
Wurf	Wurftag	Welpen	Deckrüde
1. Wurf	21.04.2009	5,3 (5,4)	Tarock's Lycos
2. Wurf	17.02.2011	1,1	Triseter Ebonie Zeus
3. Wurf	30.03.2013	5,2 (5,5)	Earth Fire from Fire'sons Garden

Forester's ... of Darkmoor			
Courtier's Catch my Heart			VDH/DPSZ GS 11/102
			WT: 06.12.2010
Wurf	Wurftag	Welpen	Deckrüde
1. Wurf	04.05.2013	7,2(8,5)	Yukki Hill Walk of Fame to Fairray
Courtier's Charming Sweet Angel			VDH/DPSZ GS 11/103
			WT: 06.12.2010
Wurf	Wurftag	Welpen	Deckrüde
1. Wurf	03.08.2013	4,5(4,7)	Earth Fire from Fire'sons Garden

... von Gut Schönberg			
Enya vom Gauhof			VDH/DPSZ GS 10/101
			WT: 05.06.2010
Wurf	Wurftag	Welpen	Deckrüde
1. Wurf	17.05.2013	4,3(5,3)	William von Gut Schönberg

... von der wilden Horde			
Päivi von der wilden Horde			VDH/DPSZ GS 09/135
			WT: 20.06.2009
Wurf	Wurftag	Welpen	Deckrüde
1. Wurf	05.11.2011	9,3(9,4)	Laurelhach Legend
2. Wurf	11.08.2013	9,2(9,3)	Laurelhach Moviestar

Jamainas ...			
Jamainas Bajen			VDH/DPSZ GS 11/018
			WT: 12.10.2004
Wurf	Wurftag	Welpen	Deckrüde
1. Wurf	14.05.2013	5,6	Caledonian Hunters Alec

Zuchtverwendung Hündinnen

... of Magic Fields			
Beryll von Mentelände		VDH/DPSZ 13/06	WT: 26.01.2006
Wurf	Wurftag	Welpen	Deckrüde
1. Wurf	05.01.2010	5,5	Warchant Twilight Bolero
2. Wurf	06.05.2012	6,7	Elton John von Wersabe
3. Wurf	19.07.2013	5,4	Elton John von Wersabe

... vom Marburger Land			
Alaska vom Marburger Land		VDH/DPSZ GS 09/165	WT: 12.08.2009
Wurf	Wurftag	Welpen	Deckrüde
1. Wurf	16.03.2013	2,4(3,5)	Hemingway Beauty of Gordon

... von Mentelände			
Vidjoels Oprah Winfrey		VDH/DPSZ GS 12/011	WT: 27.01.2010
Wurf	Wurftag	Welpen	Deckrüde
1. Wurf	23.04.2013	9,0	Sunsetter's Sign 'O' the Times

Scotland King's ...			
Scotland King's Abygail		VDH/DPSZ 220/06	WT: 24.10.2006
Wurf	Wurftag	Welpen	Deckrüde
1. Wurf	12.03.2010	5,3	Flash vom Pinnower Moor
2. Wurf	04.08.2011	4,5(4,6)	Bluesy vom Eixelberg
3. Wurf	07.07.2013	4,3	Flash vom Pinnower Moor

... von Wersabe			
Edda von Wersabe		VDH/DPSZ GS 07/071	WT: 04.05.2007
Wurf	Wurftag	Welpen	Deckrüde
1. Wurf	03.10.2010	3,4 (4,5)	Kemtin's Black Digger
2. Wurf	19.03.2012	6,3(6,4)	Kemtin's Black Digger
3. Wurf	17.07.2013	3,5(4,7)	Hubertus vom Pinnower Moor
Frieda von Wersabe		VDH/DPSZ GS 08/094	WT: 25.07.2008
Wurf	Wurftag	Welpen	Deckrüde
1. Wurf	07.08.2012	4,5	Manto vom schwarzen Moor
2. Wurf	04.10.2013	4,5	Manto vom schwarzen Moor

Zuchtverwendung Rüden

- 1x **Bolero of Flying Hunter**
- 1x **Caledonian Hunters Alec**
- 2x **Earth Fire from Fire'sons Garden**
- 2x **Elton John von Wersabe**
- 1x **Fieldtalk's Guinness**
- 1x **Flash vom Pinnower Moor**
- 1x **Hemingway Beauty of Gordon**
- 1x **Hubertus vom Pinnower Moor**
- 2x **Laurelhach Moviestar**
- 1x **Manto vom schwarzen Moor**
- 1x **Sunsetter's Sign 'O' the Times**
- 1x **William von Gut Schönberg**
- 2x **Yukki Hill Walk of Fame to Fairray**

Erteilung der Zuchttauglichkeit Rüden

Name	Zuchtbuchnummer	Wurfdatum	Zuchttauglich
Jerome Beauty of Gordon	VDH/DPSZ GS 10/055	08.05.2010	uneingeschränkt
Forester's Tiger Woods of Darkmoor	VDH/DPSZ GS 11/163	03.11.2011	uneingeschränkt
Coachman's Rebel of Bavaria	VDH/DPSZ GS 11/188	16.11.2011	eingeschränkt Zähne
Sherwin's Fellini	VDH/DGSZ 11/2852	30.04.2011	eingeschränkt Zähne

Die Beschreibungen der einzelnen Hunde entnehmen sie bitte der Datenbank auf der Vereinshomepage.

Erteilung der Zuchttauglichkeit Hündinnen

Name	Zuchtbuchnummer	Wurfdatum	Zuchttauglich
Robin's Ullys	VDH/DGSZ 11/2822	03.02.2011	uneingeschränkt
Feh vom Eichelberg	VDH/DPSZ GS 10/044	19.04.2010	uneingeschränkt
Fieldtalk's Hooly-Dooly	VDH/DPSZ GS 11/011	17.02.2011	uneingeschränkt
Flynnrock's Gretel	VDH/DPSZ GS 11/074	13.04.2011	eingeschränkt Zähne
Sharon Black Gooseberry	VDH/DPSZ GS 11/138	20.06.2011	uneingeschränkt
Sue Black Gooseberry	VDH/DPSZ GS 11/140	20.06.2011	uneingeschränkt

Die Beschreibungen der einzelnen Hunde entnehmen sie bitte der Datenbank auf der Vereinshomepage.

HD-Auswertungen

Nach Zwingernamen geordnet. Einzeleinträge und andere Zuchtbücher am Ende der Liste.

Name	R/H	Zuchtbuch- nummer	HD/ OG	Vater Mutter
... of the Black Fellows				
Kennedy of the Black Fellows	R	VDH/DPSZ GS 12/096	A1	Sunsetter's Dreaming of me Honeybee of the Black Fellows
Karamell of the Black Fellows	H	VDH/DPSZ GS 12/099	A1	Sunsetter's Dreaming of me Honeybee of the Black Fellows
Katie of the Black Fellows	H	VDH/DPSZ GS 12/100	A1	Sunsetter's Dreaming of me Honeybee of the Black Fellows
Klein Erna of the Black Fellows	H	VDH/DPSZ GS 12/101	A1	Sunsetter's Dreaming of me Honeybee of the Black Fellows
... Black Gooseberry				
Sharon Black Gooseberry	H	VDH/DPSZ GS 11/138	A1	Warchant Twilight Bolero Raika Black Gooseberry
Sue Black Gooseberry	H	VDH/DPSZ GS 11/140	A1	Warchant Twilight Bolero Raika Black Gooseberry
Tosca Black Gooseberry	H	VDH/DPSZ GS 12/114	A1	Disney vom Pinnower Moor Qwinta Black Gooseberry
Coachman's ...				
Coachman's Rain Man	R	VDH/DPSZ GS 11/186	A1	Fieldtalk's Guinness Coachman's Lili Marleen
Coachman's Ranger of the Highlands	R	VDH/DPSZ GS 11/187	A1	Fieldtalk's Guinness Coachman's Lili Marleen
Coachman's Ringo Star	R	VDH/DPSZ GS 11/190	A1	Fieldtalk's Guinness Coachman's Lili Marleen
Coachman's Rainbow Dancer	R	VDH/DPSZ GS 11/191	A1	Fieldtalk's Guinness Coachman's Lili Marleen
Coachman's Red Hot Chili	H	VDH/DPSZ GS 11/192	A1	Fieldtalk's Guinness Coachman's Lili Marleen
Coachman's Romantic Melody	H	VDH/DPSZ GS 11/194	A1	Fieldtalk's Guinness Coachman's Lili Marleen
Coachman's Ruby Tuesday	H	VDH/DPSZ GS 11/195	A1	Fieldtalk's Guinness Coachman's Lili Marleen
Coachman's Sullivan	R	VDH/DPSZ GS 12/039	A1	Hemingway Beauty of Gordon Coachman's LaOla
Coachman's Siva	H	VDH/DPSZ GS 12/042	A1	Hemingway Beauty of Gordon Coachman's LaOla
Coachman's Sunshine	H	VDH/DPSZ GS 12/043	A2	Hemingway Beauty of Gordon Coachman's LaOla
Coachman's Summer Breeze	H	VDH/DPSZ GS 12/044	A1	Hemingway Beauty of Gordon Coachman's LaOla
Coachman's Sweet Dream	H	VDH/DPSZ GS 12/045	A1	Hemingway Beauty of Gordon Coachman's LaOla
Coachman's Surya	H	VDH/DPSZ GS 12/046	A1	Hemingway Beauty of Gordon Coachman's LaOla

HD-Auswertungen

Name	R/H	Zuchtbuch- nummer	HD/ OG	Vater Mutter
<i>Flynnrocks ...</i>				
Flynnrock's Hugo	R	VDH/DPSZ GS 11/095	C1	Karrelene's Special Boy for Europe Flynnrock's Eve'Chiquitita
Flynnrock's I'm Zac	R	VDH/DPSZ GS 12/152	A2	Sangerfield Earldom Flynnrock's Eve'Heda
<i>Forester's ... of Darkmoor.</i>				
Forester's Thunderbird of Darkmoor	R	VDH/DPSZ GS 11/162	A1	Sangerfield Earldom Forester's Key Xperience of Darkmoor
Forester's Undercover AD of Darkmoor	R	VDH/DPSZ GS 12/002	A1	Earth Fire from Fire'sons Garden Our Surprise Black-Star of Heathmoor
Forester's Usher of Darkmoor	R	VDH/DPSZ GS 12/003	C1	Earth Fire from Fire'sons Garden Our Surprise Black-Star of Heathmoor
Forester's Umea of Darkmoor	H	VDH/DPSZ GS 12/006	A1	Earth Fire from Fire'sons Garden Our Surprise Black-Star of Heathmoor
Forester's Una Grace of Darkmoor	H	VDH/DPSZ GS 12/007	B2	Earth Fire from Fire'sons Garden Our Surprise Black-Star of Heathmoor
Forester's Union Pearl of Darkmoor	H	VDH/DPSZ GS 12/008	A2	Earth Fire from Fire'sons Garden Our Surprise Black-Star of Heathmoor
Forester's Utopia of Darkmoor	H	VDH/DPSZ GS 12/010	A1	Earth Fire from Fire'sons Garden Our Surprise Black-Star of Heathmoor
Forester's Vancouver of Darkmoor	R	VDH/DPSZ GS 12/116	B1	Sunsetter's Dreaming of me Forester's Hot-Chocolate of Darkmoor
Forester's Vicking of Darkmoor	R	VDH/DPSZ GS 12/118	A2	Sunsetter's Dreaming of me Forester's Hot-Chocolate of Darkmoor
Forester's Vitali Fighter of Darkmoor	R	VDH/DPSZ GS 12/119	A2	Sunsetter's Dreaming of me Forester's Hot-Chocolate of Darkmoor
Forester's Voyager of Darkmoor	R	VDH/DPSZ GS 12/120	A1	Sunsetter's Dreaming of me Forester's Hot-Chocolate of Darkmoor
Forester's Vanilla of Darkmoor	H	VDH/DPSZ GS 12/123	A1	Sunsetter's Dreaming of me Forester's Hot-Chocolate of Darkmoor
Forester's Victoria of Darkmoor	H	VDH/DPSZ GS 12/125	C1	Sunsetter's Dreaming of me Forester's Hot-Chocolate of Darkmoor
Forester's Violett of Darkmoor	H	VDH/DPSZ GS 12/126	A2	Sunsetter's Dreaming of me Forester's Hot-Chocolate of Darkmoor

HD-Auswertungen

Name	R/H	Zuchtbuch- nummer	HD/ OG	Vater Mutter
<i>... vom Eixelberg</i>				
Jupp vom Eixelberg	R	VDH/DPSZ GS 12/026	A1	Bolero of Flying Hunter Amanda vom Eixelberg
Janne vom Eixelberg	H	VDH/DPSZ GS 12/028	A1	Bolero of Flying Hunter Amanda vom Eixelberg
Kiwi vom Eixelberg	H	VDH/DPSZ GS 12/091	A1	Disney vom Pinnower Moor Edda vom Eixelberg
<i>... von der wilden Horde</i>				
Rain Man von der wilden Horde	R	VDH/DPSZ GS 11/165	A1	Laurelhach Legend Päivi von der wilden Horde
Ray von der wilden Horde	R	VDH/DPSZ GS 11/166	A1	Laurelhach Legend Päivi von der wilden Horde
Richie Rich von der wilden Horde	R	VDH/DPSZ GS 11/168	A1	Laurelhach Legend Päivi von der wilden Horde
Rockford von der wilden Horde	R	VDH/DPSZ GS 11/169	A1	Laurelhach Legend Päivi von der wilden Horde
Ryan von der wilden Horde	R	VDH/DPSZ GS 11/171	A1	Laurelhach Legend Päivi von der wilden Horde
Russell von der wilden Horde	R	VDH/DPSZ GS 11/172	A1	Laurelhach Legend Päivi von der wilden Horde
Rooney von der wilden Horde	R	VDH/DPSZ GS 11/173	A1	Laurelhach Legend Päivi von der wilden Horde
Rising Sun von der wilden Horde	H	VDH/DPSZ GS 11/176	A1	Laurelhach Legend Päivi von der wilden Horde
Sullivan von der wilden Horde	R	VDH/DPSZ GS 12/137	A1	Triseter Celtic Link with Laurelhach Beautiful-Sky Magic of Elegance
Sweetest Tabu von der wilden Horde	H	VDH/DPSZ GS 12/143	A1	Triseter Celtic Link with Laurelhach Beautiful-Sky Magic of Elegance
Santana von der wilden Horde	H	VDH/DPSZ GS 12/146	A1	Triseter Celtic Link with Laurelhach Beautiful-Sky Magic of Elegance
Smilla von der wilden Horde	H	VDH/DPSZ GS 12/148	A1	Triseter Celtic Link with Laurelhach Beautiful-Sky Magic of Elegance
<i>Jamainas ...</i>				
Jamainas Connor	R	VDH/DPSZ GS 12/060	C1	First-Hero Beauty of Gordon Baira von der Pirsch
Jamainas Choise	H	VDH/DPSZ GS 12/064	A1	First-Hero Beauty of Gordon Baira von der Pirsch
Jamainas Caro	H	VDH/DPSZ GS 12/065	A1	First-Hero Beauty of Gordon Baira von der Pirsch
Jamainas Cleo	H	VDH/DPSZ GS 12/066	A1	First-Hero Beauty of Gordon Baira von der Pirsch

HD-Auswertungen

Name	R/H	Zuchtbuch- nummer	HD/ OG	Vater Mutter
... de lütt Nordlicht				
Elshira de lütt Nordlicht	H	VDH/DPSZ GS 12/015	A1	Elton John von Wersabe Baltic Girl de lütt Nordlicht
Scotland King's ...				
Scotland King's Ivo	R	VDH/DPSZ GS 11/055	A1	Flash vom Pinner Moor Vanda von Catenhorn
Scotland King's Konstantin- August	R	VDH/DPSZ GS 11/177	A2	First-Hero Beauty of Gordon Alexa vom Klosterhook
Stirling's Hunting...				
Stirling's Hunting Avril	R	VDH/DPSZ GS 12/069	A2	Chartan Brooklyn Sundowner's Arizona
Stirling's Hunting Alive	H	VDH/DPSZ GS 12/071	A1	Chartan Brooklyn Sundowner's Arizona
Stirling's Hunting Amitola	H	VDH/DPSZ GS 12/072	A1	Chartan Brooklyn Sundowner's Arizona
Stirling's Hunting Avaneeh	H	VDH/DPSZ GS 12/076	C1	Chartan Brooklyn Sundowner's Arizona
... von den Teichwiesen				
Aragon von den Teichwiesen	R	VDH/DPSZ GS 12/080	A1	Warchant Twilight Bolero Hot-Love of the Black Fellows
Amy von den Teichwiesen	H	VDH/DPSZ GS 12/082	B2	Warchant Twilight Bolero Hot-Love of the Black Fellows
Asra von den Teichwiesen	H	VDH/DPSZ GS 12/083	B2	Warchant Twilight Bolero Hot-Love of the Black Fellows
außerhalb des DPSZ gezogen				
Uwexin Flamboyance	R	FI 46763/12	B1	
New Olympic Love v.d. Mergelhoeve	H	NHSB 2883700	A1	Triseter Celtic Link with Laurelhach Kinky Kansas Kate v.d. Mergelhoeve
Kemtin's Black Emba	H	VDH/DGSZ 11/2847	A1	Kemtin's Black Digger Föhre von Wersabe
Gentle Blackpearl	H	VDH/DGSZ 11/2880	A1	Sundowner's Amaretto-Kiss

Anlagenbewertungsliste (ABL)

ABL Nummer	R/H	Name	Zuchtbuchnummer	Prüfung	Punkte
3410	H	Sharon Black Gooseberry	DPSZ GS 11/138	JAP	12 Pkt.
3400	R	Coachman's Rebel of Bavaria	DPSZ GS 11/188	JuS	69 Pkt.
3401	H	Janne vom Eixelberg	DPSZ GS 12/028	JuS	70 Pkt.
3397	H	Sari ut Eyther Land	DGSZ 11/2905	JuS	62 Pkt.
3391	R	Forester's Tiger Woods of Darkmoor	DPSZ GS 11/163	JuS	66 Pkt.
3414	R	Lohmann's Van Bommel	DPSZ IS 12/070	JuSH	76 Pkt.
3375	H	Vea of Magic Fields	DPSZ GS 12/057	VJP	44 Pkt.
3407	H	Beautiful-Sky Magic of Elegance	DGSZ 07/2352	JAP	17 Pkt.
3374	H	Emmy Lou de lütt Nordlicht	DPSZ GS 12/016	VJP	68 Pkt.
3416	R	Scotland King's Kenny	DPSZ GS 11/178	JuSH	80 Pkt.
3376	H	Scotland King's Kira Junior	DPSZ GS 11/181	VJP	68 Pkt.
3377	H	Scotland King's Kleopatra	DPSZ GS 11/183	VJP	76 Pkt.
3378	H	Scotland King's Klärchen	DPSZ GS 11/185	VJP	64 Pkt.

Leistungsliste (LL)

LL Nummer	R/H	Name	Zuchtbuchnummer	Prüfung	Punkte
3750	R	Coachman's Rebel of Bavaria	DPSZ GS 11/188	HJS	184 Pkt./II.Pr.
3747	R	Forester's Ors del Sol of Darkmoor	DPSZ GS 08/176	ES	182 Pkt./II.Pr.
3739	R	Baxter vom Helenstein	DPSZ GS 10/107	ES	180 Pkt./II.Pr.
3748	H	Kemtin's Black Emma	DGSZ 11/2848	HJS	203 Pkt./II.Pr.
3755	R	Scotland King's Kenny	DPSZ GS 11/178	HZP	171 Pkt.
3756	H	Scotland King's Klärchen	DPSZ GS 11/185	HZP	188 Pkt.

Irish Red Setter Zuchtbuch 2013 (DPSZ)

des Vereins für Pointer und Setter e.V.



	Seite IS
Numerisches Zuchtbuch	a
Alphabetisches Zuchtbuch	b
Würfe	1-21
Einzeleinträge	22
Zuchtverwendung Hündinnen	23-26
Zuchtverwendung Rüden	26
Zuchtauglichkeit Rüden	27
Zuchtauglichkeit Hündinnen	27
HD -Auswertung	28-31
Vergabe LL-Nummern	31
Vergabe ABL-Nummern	32

21 Würfe - 88 Rüden / 73 Hündinnen

Einzeleintrag 1 Rüde

Eintragungen ZB-Nr.: IS 13/001 – IS 13/162

Numerisches Zuchtbuch

Seite	Wurfnummer	Zuchtbuchnummer VDH/DPSZ	Wurf	Zuchtstätte	Wurfdatum	Wurfstärke	Züchter Besitzer
1	IS 13-01	IS 13/001 IS 13/009	G	Hubertus ... vom Söhrenberg	23.02.2013	5,4	Rosemarie Wolf
2	IS 13-02	IS 13/010 IS 13/017	O	... a.d. Kloster- pforte Oldenb.	26.03.2013	3,5	Fam. Bertels
3	IS 13-03	IS 13/018 IS 13/021	A	Templin's ... von der Werraue	27.03.2013	3,1	Rüdiger Templin
4	IS 13-04	IS 13/022 IS 13/027	W	Lohmann's ...	18.04.2013	3,3	Andreas Lohmann
5	IS 13-05	IS 13/028 IS 13/033	A	... aus Werlaburgdorf	24.04.2013	2,4(3,4)	Th. & G. Gruzel & Stefanie Schenk
6	IS 13-06	IS 13/034 IS 13/038	B	Working Gundogs ...	27.04.2013	3,2	Michaela Kuntzsch
7	IS 13-07	IS 13/039 IS 13/041	C	... von Diamantstein	20.05.2013	3,0(3,1)	Jürgen Schüle
22	EET IS 13-01	IS 13/042		Bazyl Rysi Wykrot	20.03.2011		Ralf Schwartzke
8	IS 13-08	IS 13/043 IS 13/055	K	Irish Farfarello's ...	21.05.2013	7,6(7,7)	Heike Dreißig
9	IS 13-09	IS 13/056	I	Black & Red Beauty's ...	25.05.2013	0,1(5,6)	Helga & Anja Züchner
10	IS 13-10	IS 13/057 IS 13/062	D	... vom Marquardsholz	26.05.2013	2,4(3,4)	Hans Meier
11	IS 13-11	IS 13/063 IS 13/070	P ²	... vom Gebirgsjägerhof	04.07.2031	4,4	Herta Leitner
12	IS 13-12	IS 13/071 IS 13/081	Q ²	... vom Gebirgsjägerhof	26.07.2013	6,5(8,6)	Herta Leitner
13	IS 13-13	IS 13/082 IS 13/092	B	... von den Wiesenstrolchen	09.08.2013	6,5(6,7)	Heidi Stief
14	IS 13-14	IS 13/093 IS 13/100	G	... von der Pirsch	17.08.2013	6,2	Iris und Ingo Otto
15	IS 13-15	IS 13/101 IS 13/108	M	fighting irish's ...	29.08.2013	4,4	Th.&G. Gruzel St. Schenk
16	IS 13-16	IS 13/109 IS 13/118	L	... vom Kapellenpfad	01.09.2013	6,4	Solveig Anheuser
17	IS 13-17	IS 13/119 IS 13/128	X	Lohmann's ...	06.09.2013	1,9	Andreas Lohmann
18	IS 13-18	IS 13/129 IS 13/137	T	Skibbereen ... Pride of Ireland	24.09.2013	5,4	B. & H. Wicker
19	IS 13-19	IS 13/138 IS 13/142	N	... vom Gieselautal	02.10.2013	4,1(5,1)	Anita Heidorn
20	IS 13-20	IS 13/143 IS 13/150	H	... of Magic Fields	10.12.2013	7,1	Christine Ebeling
21	IS 13-21	IS 13/151 IS 13/162	J	... Fearless Hunter	27.12.2013	8,4	Kerstin Westhoff

Alphabetisches Zuchtbuch

Seite	Wurfnummer	Zuchtbuchnummer VDH/DPSZ	Wurf	Zuchtstätte	Wurfdatum	Wurfstärke	Züchter Besitzer
9	IS 13-09	IS 13/056	I	Black & Red Beauty's ...	25.05.2013	0,1(5,6)	Helga & Anja Züchner
7	IS 13-07	IS 13/039 IS 13/041	C	... von Diemantstein	20.05.2013	3,0(3,1)	Jürgen Schüle
21	IS 13-21	IS 13/151 IS 13/162	J	... Fearless Hunter	27.12.2013	8,4	Kerstin Westhoff
15	IS 13-15	IS 13/101 IS 13/108	M	fighting irish's ...	29.08.2013	4,4	Th.&G. Gruzal St. Schenk
11	IS 13-11	IS 13/063 IS 13/070	P ²	... vom Gebirgsjägerhof	04.07.2031	4,4	Herta Leitner
12	IS 13-12	IS 13/071 IS 13/081	Q ²	... vom Gebirgsjägerhof	26.07.2013	6,5(8,6)	Herta Leitner
19	IS 13-19	IS 13/138 IS 13/142	N	... vom Gieselautal	02.10.2013	4,1(5,1)	Anita Heidorn
1	IS 13-01	IS 13/001 IS 13/009	G	Hubertus ... vom Söhrenberg	23.02.2013	5,4	Rosemarie Wolf
8	IS 13-08	IS 13/043 IS 13/055	K	Irish Farfarello's ...	21.05.2013	7,6(7,7)	Heike Dreißig
16	IS 13-16	IS 13/109 IS 13/118	L	... vom Kapellenpfad	01.09.2013	6,4	Solveig Anheuser
2	IS 13-02	IS 13/010 IS 13/017	O	... a.d. Kloster- pforte Oldenb.	26.03.2013	3,5	Fam. Bertels
4	IS 13-04	IS 13/022 IS 13/027	W	Lohmann's ...	18.04.2013	3,3	Andreas Lohmann
17	IS 13-17	IS 13/119 IS 13/128	X	Lohmann's ...	06.09.2013	1,9	Andreas Lohmann
20	IS 13-20	IS 13/143 IS 13/150	H	... of Magic Fields	10.12.2013	7,1	Christine Ebeling
10	IS 13-10	IS 13/057 IS 13/062	D	... vom Marquardsholz	26.05.2013	2,4(3,4)	Hans Meier
14	IS 13-14	IS 13/093 IS 13/100	G	... von der Pirsch	17.08.2013	6,2	Iris und Ingo Otto
18	IS 13-18	IS 13/129 IS 13/137	T	Skibbreen ... Pride of Ireland	24.09.2013	5,4	B. & H. Wicker
3	IS 13-03	IS 13/018 IS 13/021	A	Templin's ... von der Werraue	27.03.2013	3,1	Rüdiger Templin
5	IS 13-05	IS 13/028 IS 13/033	A	... aus Werlaburgdorf	24.04.2013	2,4(3,4)	Th. & G. Gruzal & Stefanie Schenk
13	IS 13-13	IS 13/082 IS 13/092	B	... von den Wiesenstrolchen	09.08.2013	6,5(6,7)	Heidi Stief
6	IS 13-06	IS 13/034 IS 13/038	B	Working Gundogs ...	27.04.2013	3,2	Michaela Kuntzsch
22	EET IS 13-01	IS 13/042		Bazyl Rysi Wykrot	20.03.2011		Ralf Schwartzke

G - Wurf Hubertus ... vom Söhrenberg Wurf-Nr.: IS 13-01

Rosemarie & Christine Wolff, Grundackerweg 9, 73614 Schorndorf-Buhlbronn
 Tel.: 07181/71142 E-Mail: rosemarie.wolff@gmx.net

Decktag: 23.12.2012 - Wurfstag: 23.02.2013 - Welpen: 5,4

VDH/ DPSZ	Täto Nr.	Chip-Nr.	Name des Hundes	R/H	Farbe	Besonderheiten/ Anomalien - zur Zeit der Wurfabnahme
IS 13/001	13	276096901181169	Gauner	Rüde	rot	Nabelbruch, z. Zt. Einhoder
IS 13/002	23	276096901181806	Gigant	Rüde	rot	
IS 13/003	33	276096901182023	Grandler	Rüde	rot	
IS 13/004	43	276096901182108	Granit	Rüde	rot	Nabelbruch, z.Zt. Einhoder
IS 13/005	53	276096901182521	Grizzly	Rüde	rot	
IS 13/006	63	276096901182778	Gazelle	Hündin	rot	
IS 13/007	73	276096901182942	Granate	Hündin	rot	
IS 13/008	83	276096901183320	Grille	Hündin	rot	
IS 13/009	93	276096901184892	Goodbye	Hündin	rot	

Wurfabnahme am 25.04.2013 durch RGZ Gisela von Wrangell

Geburtsverlauf: normal

<p>JCh.NL., JCh.LUX. Dt.Ch.(VDH). Ch.Lux., J-Winner Queenstone Simply the Best</p> <p>NHSB 2761055 HD A, CLAD NN, PRArcd4 clear</p> <p>Der Deckrüde wurde nicht nach den Bestimmungen des Vereins für Pointer & Setter e.V. gem. ZZ0 3.1 geprüft</p>	<p>Ch.Lux., Ch.B. Ardraccan Noble Spirit at Trawricka Field Trail Amateurs BE/RSH 9120926 HD 5/5, CLAD NN, PRArcd4 clear</p>	<p>Strathmead Hawkes Bay at Glendruid IKC X55925</p>
	<p>Dt.Ch.(VDH), Ch.LUX., BS'08 Queenstone Lady Nightingale</p> <p>NHSB 2597916 HD A</p>	<p>Ardraccan Lady in Red IKC W51746</p>
	<p>LJS, BS'08, ES'06, Dt.Ch.(VDH), Ch.Lux., JCh.Lux., Ch.NL. Queenstone the Jee Jee Man NHSB 2456889, HD A, CLAD NN</p>	<p>Queenstone Handsome Lady NHSB 2597916</p>
	<p>ISchCh.,Dt.Ch.(VDH) Hubertus XL vom Söhrenberg</p> <p>VJP, HZP mE, VGP ABL 2233, LL 3105, DGStB 51154</p> <p>VDH/DPSZ 207/98 HD normal, CLAD NN</p>	<p>DSchCh.,Dt.Ch.(VDH) Hubertus Virus vom Söhrenberg JS, Derby, ES, HZP, VFP, VGP ABL 1855, LL 2796, DGStB 45718 VDH/DPSZ 233/94, HD leicht</p> <p>ISchCh., Dt.Ch.(VDH) CH.Schweiz Hubertus Umbra vom Söhrenberg Derby, AZP, VGP, ABL 1750, LL 2839, DGStB 44593 VDH/DPSZ 8/94, HD normal</p>
<p>LJS, Dt.Ch.(VDH), DSchCh., ISchCh. Hubertus Diva vom Söhrenberg</p> <p>HJS, AZP, Derby(DK) ABL 2962, LL 3649</p> <p>VDH/DPSZ IS 07/036 HD A1 CLAD NN</p>	<p>LJS, VJS, LS, ISchCh., Dt.Ch.(VDH) Hubertus Blattlaus vom Söhrenberg</p> <p>HJS, LL 3405</p> <p>VDH/DPSZ 6/04 HD A1, CLAD NN</p>	<p>ChHR., ChRo., ChSlo., ÖCh., Int.Ch., Ch.MonteNegro O'Ceallaigh's Yolookatme Arbeitsprüfung für Brit.Vorstehhunde L.O.S.H. 847563, HD B, CLAD frei</p> <p>Int.Ch., Dt.-Ch.(VDH), LS Hubertus Xanthippe v. Söhrenberg VJP, HZP, VGP ABL 2232, LL 3105, DGStB 50218 VDH/DPSZ 209/98, HD normal, CLAD frei,</p>

O - Wurf ... a. d. Klosterpforte Oldenb. Wurf-Nr.: IS 13-02

Ewald u. Monika Bertels, Habichtshorst 9, 49434 Neuenkirchen-Vörden

Tel.: 05493/5277 E-Mail: info@irish-setter-bertels.de

Decktag: 27.01.2013 - Wurfstag: 26.03.2013 - Welpen: 3,5

VDH/ DPSZ	Täto Nr.	Chip-Nr.	Name des Hundes	R/H	Farbe	Besonderheiten/ Anomalien - zur Zeit der Wurfabnahme
IS 13/010	103	276098104330759	Oscar	Rüde	rot	kl. Nabelbruch
IS 13/011	113	276098104328235	Oevi	Rüde	rot	
IS 13/012	123	276098104305455	Oetzi	Rüde	rot	
IS 13/013	133	276098104329597	Onja	Hündin	rot	kl. Nabelbruch
IS 13/014	143	276098104304158	Orka	Hündin	rot	
IS 13/015	153	276098104328650	Otilie	Hündin	rot	kl. Nabelbruch
IS 13/016	163	276098104313027	Otta	Hündin	rot	leichter Rückbiss
IS 13/017	173	276098104304716	Odessa	Hündin	rot	

Wurfabnahme am 21.05.2013 durch RGZ Christine Ebeling

Geburtsverlauf: normal

<p>Dt.Ch.(VDH) Lucky an der Klosterpforte Oldenburgerland</p> <p>JuS, ES, VJP, HZPmlE, VGP, BP, AH, Btr., HN ABL 1743, LL 3514, DGStB 59123</p> <p>VDH/DPSZ 52/06 HD A1, CLAD NN PRArcd4 clear</p>	<p>ISchCh.,Dt.Ch.(VDH) Hubertus XL vom Söhrenberg</p> <p>VJP, HZP mlE, VGP ABL 2233, LL 3106, DGStB 51154</p> <p>VDH/DPSZ 207/98 HD normal, CLAD NN</p>	<p>DSchCh.,Dt.Ch.(VDH) Hubertus Virus vom Söhrenberg JS, Derby, ES, HZP, VFP, VGP ABL 1855, LL 2796, DGStB 45718 VDH/DPSZ 233/94, HD leicht</p>
	<p>Mona vom Thanner Grund</p> <p>JuS, ES, VJP, HZP, VGP, JEP, Btr. ABL 2519, LL 3261, DGStB 53693</p> <p>VDH/DISZ 02/162 HD-A, CLAD NN</p>	<p>ISchCh., Dt.Ch.(VDH) CH.Schweiz Hubertus Umbra von Söhrenberg Derby, AZP, VGP, ABL 1750, LL 2839, DGStB 44593 VDH/DPSZ 8/94, HD normal</p>
	<p>Jette vom Thanner Grund FES, FJS, VGP, HZP, Btr. BP, Derby(DK), Solms(DK), HN, LZL 355, DGStB 49277 VDH/DISZ 99041, HD A1</p>	<p>DSchCh. Donald vom Althammer ES, HP, VGP LL 2742, DGStB 47533, LZL 319 VDH/DPSZ 161/93, HD normal</p>
<p>Nena an der Klosterpforte Oldenburgerland</p> <p>JuS, VGP, Btr. ABL 3283, LL 3732, DGStB 64945</p> <p>VDH/DPSZ IS 10/149 HD A1, CLAD NN PRArcd4 clear</p>	<p>ÖCh., ChSK, ChCG., Ch.HR., ISchCh., C.I.E. Stanley Jenny's Irsal</p> <p>AP, Feld-Wasserprüfung, VGP- Österreich, ÖLBJ IS 67</p> <p>ÖHZB IS 3143 HD fast normal, CLAD NN</p>	<p>Satlas Man Overboard AC 03220701 HD B, CLAD NN</p> <p>Ch.CR Victoria Jenny's Irsal ZV I.c.(CZ) CLP/IS/13729/02</p>
	<p>Dt.Ch.(VDH) Leika an der Klosterpforte Oldenburgerland</p> <p>JuS, JuSH, VJP, HZP mlE, HZPolE, BP, AH, VGP, ABL 2851, LL 3517, DGStB 59122</p> <p>VDH/DPSZ 56/06 HD A1, CLAD NN</p>	<p>ISchCh.,Dt.Ch.(VDH) Hubertus XL vom Söhrenberg VJP, HZP, VGP ABL 2233, LL 3106, DGStB 51154 VDH/DPSZ 207/98, HD normal, CLAD NN</p>
	<p>Mona vom Thanner Grund JuS, ES, VJP, HZP, VGP, JEP, Btr. ABL 2519, LL 3261, DGStB 53693 VDH/DISZ 02/162, HD A, CLAD NN</p>	<p>DSchCh. Donald vom Althammer ES, HP, VGP LL 2742, DGStB 47533, LZL 319 VDH/DPSZ 161/93, HD normal</p>

A - Wurf Templin's ... von der Werraue Wurf-Nr.: IS 13-03

Rüdiger Templin, Siedlung 3, 37276 Meinhard
 Tel.: 05651/96300 E-Mail: ruediger.templin@online.de

Decktag: 20./21.01.2013 - Wurftag: 27.03.2013 - Welpen: 3,1

VDH/ DPSZ	Täto Nr.	Chip-Nr.	Name des Hundes	R/H	Farbe	Besonderheiten/ Anomalien - zur Zeit der Wurfabnahme
IS 13/018	183	276098104641480	Alonso	Rüde	rot	
IS 13/019	193	276098104632112	Ashton	Rüde	rot	z.Zt. Einhoder
IS 13/020	203	276098104639370	Andy	Rüde	rot	Nabelbruch
IS 13/021	213	276098104638512	Abby	Hündin	rot	

Wurfabnahme am 25.05.2013 durch RGZ Christine Ebeling

Geburtsverlauf: normal

<p>Dt.Ch.(VDH), D.P.Ch. Russell's Kismet</p> <p>JuS, ES, PS, HJS, HZP mlE, VGP, BP, FJS ABL 3014, LL 3546, DGStB 62742</p> <p>VDH/DPSZ IS 09/042 ZB-Ursp. CKC UL237895 HD A1 CLAD NN PRArcd4 clear</p>	<p>Can.Ch. Saeterelva's Russell</p> <p>NKK 1086756 HD OFA good CLAD NN</p>	<p>Hav'gas Arco NKK 20154/97 HD A CLAD NN</p>
	<p>Can.Ch., AFTCh., AmDualCh. Highfeather Raise'n a Ruckus</p> <p>FD, CD, FDX</p>	<p>NUCh. Saeterelva's Trom-So NKK 02110/01 HD B, CLAD NN</p>
	<p>Can.Ch., AFTCh., AmDualCh. Highfeather Raise'n a Ruckus</p> <p>FD, CD, FDX</p>	<p>Am.Ch., Can.Ch. Kulana Qismet's Rhuzara TDX, CD CKC CQ193195 HD OFA good</p>
	<p>CKC LU773370 HD OFA excellent CLAD NN</p>	<p>Can.Ch. Russell's Roxy Roller CKC HE505588 HD OFA good</p>
<p>Lohmann's Reika</p> <p>JAP(GSCD), VGP, BP ABL 3349</p> <p>VDH/DPSZ IS 09/088 HD A1 CLAD NN PRArcd4 carrier</p>	<p>Lohmann's Klavinus</p> <p>JuS, AZP, BP, BP ABL 2773, LL 3452</p> <p>VDH/DPSZ 57/05 HD A1, CLAD NN</p>	<p>DSCh., DPCh., Lohmann's Dietze JuS, VJP, ES, PS, HJS, HAP, AZP, BP, Btr.,Derby, FT(solo), FJS(solo), FT(couple), ABL 2187, LL 3056 VDH/DPSZ 62/98, HD normal</p>
	<p>D.P.Ch. Lohmann's Lawine</p> <p>JuS, PS, ES, HJS, JuSH ABL 2852, LL 3433</p> <p>VDH/DPSZ 89/05 HD A2, CLAD NN</p>	<p>Setterly Cille PS, HJPS, Dansk Apportprove DKK 06547/98 HD A 2, CLAD NN</p>
	<p>DPCh., DSCh., Lohmann's Carlotta VJP, PS, HJS, Btr., AZP, JEP, HN, VGP, ABL 2190, LL 3049, DGStB 49757 VDH/DPSZ 233/97, HD normal, CLAD NN</p>	<p>Dt.Ch.(VDH), BJS, LJS, LS, Wisper von der Osterpforte AZP, FT solo, GT solo, HAP (GSCD), Derby VDH/DISZ 01175, HD A1, CLAD NN</p>

W - Wurf Lohmann's ... Wurf-Nr.: IS 13-04

Andreas Lohmann, Siekenweg 10, 33178 Borchten-Alfen
Tel.: 05251/391907 E-Mail: lohmann-Borchten@t-online.de

Decktag: 17.02.2013 - Wurfstag: 18.04.2013 - Welpen: 3,3

VDH/ DPSZ	Täto Nr.	Chip-Nr.	Name des Hundes	R/H	Farb e	Besonderheiten/ Anomalien - zur Zeit der Wurfabnahme
IS 13/022	ohne	276096909210158	Wesley	Rüde	rot	
IS 13/023	ohne	276096909213317	Winchester	Rüde	rot	
IS 13/024	ohne	276096909213312	Why Not	Rüde	rot	
IS 13/025	ohne	276096909217406	Wanna be Canadian	Hündin	rot	
IS 13/026	ohne	276096909217555	What Else	Hündin	rot	
IS 13/027	ohne	276096909213908	Wild Rose	Hündin	rot	

Wurfabnahme am 09.06.2013 durch RGZ Heike Dreissig

Geburtsverlauf: normal

fighting irish's It's my life JuS, JuSH, VGP ABL 3212, LL 3727 VDH/DPSZ IS 09/064 HD A1 CLAD NN PRArcd4 clear	LS, BS'07, Ch.NL., ShowCh.GB., Dt.Ch.(VDH) Sumaric Shadow of Mr Jingles BE/RSH 9100359 ZB-Ursp. KCSB 4045 CR HD A, CLAD NN	Sh.Ch. Thendara Don Corleone KCSB 3108CM CLAD NN Jonola Some Like it Hot at Sumaric KCRS Y2794905Y03	
	Darlane from the old Irish Cottage HAP(GSCD), JAP(GSCD), AZP oIE, VGP VDH/DISZ 03223 HD A1 CLAD NN	LJS, LS, Ch.Lux., Dt.Ch.(VDH), DSchCh Settador Supersonny Solms, LL 3044 VDH/DPSZ 106/98, HD normal, CLAD NN; PRA Gene-frei, MO frei Brenda from the old Irish Cottage ES, VJP VDH/DISZ 00007 HD normal	
Lohmann's Sissi JuS, HZPmlE ABL 3227, LL 3675 VDH/DPSZ IS 10/055 HD A2 CLAD NN PRArcd4 clear	Dt.Ch.(VDH), D.P.Ch. Russell's Kismet JuS, ES, PS, HJS, HZP mlE, VGP, BP, FJS, ABL 3014, LL 3546, DGStB 62742 VDH/DPSZ IS 09/042 ZB-Ursp. CKC UL237895 HD A1, CLAD NN, PRArcd4 clear	Can.Ch. Saeterelva's Russell NKK 1086756 HD OFA good, CLAD NN Can.Ch., AFTCh., AmDualCh. Highfeather Raise'n a Ruckus FD, CD, FDX CKC LU773370 HD OFA excellent, CLAD NN	
	D.P.Ch. Lohmann's Lawine JuS, JuSH, ES, PS, HJS ABL 2852, LL 3433 VDH/DPSZ 89/05 HD A2, CLAD NN	Dt.Ch.(VDH), BJS, LJS, LS, Wisper von der Osterpforte AZP, FT solo, GT solo, HAP (GSCD) Derby (ESCD), TB VDH/DISZ 01175, HD A1, CLAD NN	
		DPCh., DSCh., Lohmann's Carlotta VJP, PS, HJS, Btr., AZP, JEP, HN, VGP, ABL 2190, LL 3049, DGStB 49757 VDH/DPSZ 233/97 HD normal, CLAD NN	

A - Wurf ... aus Werlaburgdorf Wurf-Nr.: IS 13-05

Brigitte Schröder, Neue Reihe 19, 38315 Werlaburgdorf
Tel.: 05335/90696 E-Mail: schroeder-wbgdf@t-online.de

Decktag: 21.02.2013 - Wurfstag: 24.04.2013 - Welpen: 2,4(3,4)

VDH/ DPSZ	Täto Nr.	Chip-Nr.	Name des Hundes	R/H	Farbe	Besonderheiten/ Anomalien - zur Zeit der Wurfabnahme
IS 13/028	ohne	276097202337676	Anton	Rüde	rot	
IS 13/029	ohne	276097202336703	Allright	Rüde	rot	
IS 13/030	ohne	276097202356903	Amira	Hündin	rot	
IS 13/031	ohne	276097202316706	Angel	Hündin	rot	
IS 13/032	ohne	276097202356585	Arielle	Hündin	rot	
IS 13/033	ohne	276097202316315	Anise	Hündin	rot	

Wurfabnahme am 18.06.2013 durch RGZ Christine Ebeling

Geburtsverlauf: normal

<p>Dt.Ch.(VDH) Lucky an der Klosterpforte Oldenburgerland</p> <p>JuS, ES, VJP, HZPmlE, VGP, BP, AH, Btr., HN ABL 1743, LL 3514, DGStB 59123</p> <p>VDH/DPSZ 52/06 HD A1, CLAD NN PRArcd4 clear</p>	<p>ISchCh.,Dt.Ch.(VDH) Hubertus XL vom Söhrenberg</p> <p>VJP, HZP mlE, VGP ABL 2233, LL 3106, DGStB 51154</p>	<p>DSchCh.,Dt.Ch.(VDH) Hubertus Virus vom Söhrenberg JS, Derby, ES, HZP, VFP, VGP ABL 1855, LL 2796, DGStB 45718 VDH/DPSZ 233/94, HD leicht</p>
	<p>VDH/DPSZ 207/98 HD normal, CLAD NN</p>	<p>ISchCh., Dt.Ch.(VDH) CH.Schweiz Hubertus Umbra vom Söhrenberg Derby, AZP, VGP, ABL 1750, LL 2839, DGStB 44593 VDH/DPSZ 8/94, HD normal</p>
	<p>Mona vom Thanner Grund</p> <p>JuS, ES, VJP, HZP, VGP, JEP, Btr. ABL 2519, LL 3261, DGStB 53693</p> <p>VDH/DISZ 02/162 HD-A, CLAD NN</p>	<p>DSchCh. Donald vom Althammer ES, HP, VGP LL 2742, DGStB 47533, LZL 319 VDH/DPSZ 161/93, HD normal</p> <p>Jette vom Thanner Grund FES, FJS, VGP, HZP, Btr. BP, Derby(DK), Solms(DK), HN, LZL 355, DGStB 49277 VDH/DISZ 99041, HD A1</p>
<p>Lohmann's Queenie</p> <p>JuS, VJP, BP ABL 3149</p> <p>VDH/DPSZ IS 08/122 HD A2 CLAD NN PRArcd4 carrier</p>	<p>Lohmann's Guinness</p> <p>VJP, HZP ABL 2619, LL 3305</p>	<p>Asco vom Wondsbarg Derby, HP, HZP, VGP ABL 1825, LL 2765, DGStB 46604 VDH/DPSZ 136/94, HD fast normal</p>
	<p>VDH/DPSZ 244/02 HD A1 CLAD NN</p>	<p>Livaline's Donna ES, PS, LL 2858 DKK 17075/94 HD normal, CLAD NN</p>
	<p>Lohmann's Heidi</p> <p>JuS, VJP, AZP, \, VGP ABL 2667, LL 3385,</p> <p>VDH/DPSZ 162/03 HD A2 CLAD NN</p>	<p>Barko Sonnenschein JuS, VJP, Derby, HZP, Btr., VGP VDH 92/036 3751 HD fast normal, CLAD NN</p> <p>DPCh., DSCh., Lohmann's Carlotta VJP, PS, HJS, Btr., AZP, JEP, HN, VGP, ABL 2190, LL 3049, DGStB 49757 VDH/DPSZ 233/97, HD normal, CLAD NN</p>

B - Wurf Working Gundogs ... Wurf-Nr.: IS 13-06

Michaela Kuntzsch, Mihlaer Str. 3, 99826 Bischofroda
Tel.: 036924/47699 E-Mail: working-gundogs@web.de

Decktag: 21.02.2013 - Wurfstag: 27.04.2013 - Welpen: 3,2

VDH/ DPSZ	Täto Nr.	Chip-Nr.	Name des Hundes	R/H	Farbe	Besonderheiten/ Anomalien - zur Zeit der Wurfabnahme
IS 13/034	ohne	276093400444069	Bounty	Rüde	rot	
IS 13/035	ohne	276093400444068	Björn	Rüde	rot	
IS 13/036	ohne	276093400444054	Brösel	Rüde	rot	
IS 13/037	ohne	276093400444075	Blomma	Hündin	rot	
IS 13/038	ohne	276093400444071	Bones	Hündin	rot	Nabelbruch

Wurfabnahme am 22.06.2013 durch RGZ Matthias Salzbrenner

Geburtsverlauf: normal

<p>.FT.Ch., Ch.FT-Pr., Ch.FT-A., Ch.Tr.GS., EuCh.-IS, F.Ch. Apache des Sorcieries du Sancy</p> <p>FT solo, FT paar, GT solo, GT paar, Int.Derby</p> <p>LOF 7 S.I.R. 56790/7565 HD A CLAD NN, PRArcd4 clear</p> <p>Der Deckrüde wurde nicht nach den Bestimmungen des Vereins für Pointer & Setter e.V. gem. ZZ0 3.1 geprüft</p>	<p>O'Neils du Val de Loue</p> <p>LOF 7 S.I.R. 52644/6866 HD A</p>	<p>Ch.It. Sheantullagh Rampant LOF 7 S.I.R. 52240/6647 ZB-Ur.: IKC S62241</p>
	<p>Ch.FT.-Pr. Ulster des Sorcieries du Sancy</p> <p>Tr., F.Ro</p> <p>LOF 7 S.I.R. 55411/8322 HD A</p>	<p>Ch.P., Ch.It. Yvette von Royal Trialer, LOF 7 S.I.R. 50218/7032 ZB-Ur.:VDH 92/036 4065</p>
		<p>Ch.P.Tr. Mistral du Val de Loue LOF S.I.R. 51486/6825</p>
		<p>Ch.P.Tr. Polka de L'anse de ty Roux LOF 7 S.I.R. 53011/7799 HD A</p>
<p>Lohmann's Ortrun</p> <p>JuS, FT paar, VJP, HZPmlE, Int.Derby(solo), BP, VGP</p> <p>ABL 2907, LL 3499, DGStB 62089</p> <p>VDH/DPSZ IS 07/112 HD A1 CLAD NN PRArcd4 clear</p>	<p>Ch.Pl., JCh.Pl. Jager-Jacht Rude Ziölko</p> <p>Prfg. Polen und Tschechien (entspr. JuS, HZP, VGP)</p> <p>PKR.VII-7223 HD A, CLAD NN</p>	<p>Ch.Pl. Bim Wzgörze Wiatrów ZW.WYST., NwR, BiS PKR.VII-3706, CLAD NN</p>
	<p>Lohmann's Heidi</p> <p>JuS, VJP, AZP, \, VGP ABL 2667, LL 3385,</p> <p>VDH/DPSZ 162/03 HD A2 CLAD NN</p>	<p>JCh.Pl., Ch.Pl. Breza Harpol PKR.VII-5670 HD A, CLADD NN</p>
		<p>Barko Sonnenschein JuS, VJP, Derby, HZP, Btr., VGP VDH 92/036 3751 HD fast normal, CLAD NN</p>
		<p>DPCh., DSCh., Lohmann's Carlotta VJP, PS, HJS, Btr., AZP, JEP, HN, VGP, ABL 2190, LL 3049, DGStB 49757 VDH/DPSZ 233/97, HD normal, CLAD NN</p>

C - Wurf ... von Diemantstein Wurf-Nr.: IS 13-07

Jürgen Schüle, Diemantstein 121, 86657 Bissingen
Tel.: 09089/482 E-Mail: juergen0901@aol.com

Decktag: 19.03.2013 - Wurfstag: 20.05.2013 - Welpen: 3,0(3,1)

VDH/ DPSZ	Täto Nr.	Chip-Nr.	Name des Hundes	R/H	Farbe	Besonderheiten/ Anomalien - zur Zeit der Wurfabnahme
IS 13/039	ohne	276098104532468	Chris	Rüde	rot	kl. w. Brustfleck, z.Zt. Einhoder
IS 13/040	ohne	276098104487148	Chupper	Rüde	rot	kl. w. Brustfleck
IS 13/041	ohne	276098104517954	Chorner	Rüde	rot	Nabelbruch, z.Zt. Einhoder

Wurfabnahme am 16.07.2013 durch RGZ Gisela von Wrangell

Geburtsverlauf: Schnittgeburt

Phill of Wildfire JuS, FES, HJS, FT Solo, HAP(GSCD) Int.Derby Solo, JS solo, ABL 2706, LL 3410 VDH/DPSZ 64/04 HD A1 CLAD NN PRArcd4 clear	Dt.Ch.(VDH), LS Korvett-Wonderstar von der Igalffy-Igaly JuS, ES, JEP, FT(solo) BPmSw, ABL 2139, LL 3073 VDH/DPSZ 43/98 HD normal, CLAD NN	DSchCh., Dt.Ch.(VDH), ES'97, BS'96, LS Arkus vom Torksfeld JuS, ES, FJS, ABL 1805, LL 2729 VDH/DSPZ 22/94, HD normal
		ÖJuCh., Kokino Arisz AP ÖHZB IS2192, HD normal
	Kelly of Wildfire JuS, ES ABL 2123, LL 3138 VDH/DPSZ 17/98 HD normal, CLAD NN	Grey von Usenborn VJP, HZP, VGP, Btr. ABL 1028, LL 2231, DGStB 34674 VDH/DPSZ 313/85, HD fast normal
		Esther vom Bildgarten FES, LL 2630 VDH/DPSZ 30/90 HD leicht
LJS, Dt.Ch.(VDH) Zirka vom Gebirgsjägerhof ES, JAP(GSCD), JS(GSCD), Int.Derby solo (GSCD), BP ABL 2884, LL 3461 VDH/DPSZ 141/05 HD A1 CLAD NN PRArcd4 carrier	BJS, LS, Dt.Ch.(VDH) Dubliner Hole in One ABL 2358 Derby SKK 14617/2000 HD normal; CLAD NN, PRARCD1-frei, MO frei	Dubliner Donovan the Demure SKK 13542/97
		Dark Auburn's Fun in Dublin SKK 14474/98
	Branka vom Neuenfels VJP, JEP ABL 2416 VDH/DPSZ 35/00 HD normal, CLAD NN	Whisky vom Neuenfels JuS ABL 1858 VDH/DPSZ 226/94, HD fast normal
		Atlanta vom Alzentel JuS, ABL 1944 VDH/DPSZ 81/95 HD normal, CLAD NN

K - Wurf Irish Farfarello's ... Wurf-Nr.: IS 13-08

Heike Dreißig, Richrather Weg 119, 42551 Velbert
 Tel.: 02051/9481961 E-Mail: heike-dreissig@arcor.de

Decktag: 21.03.2013 - Wurfstag: 21.05.2013 - Welpen: 7,6(7,7)

VDH/ DPSZ	Täto Nr.	Chip-Nr.	Name des Hundes	R/H	Farbe	Besonderheiten/ Anomalien - zur Zeit der Wurfabnahme
IS 13/043	ohne	276098104670584	Kane	Rüde	rot	
IS 13/044	ohne	276098104672126	Keegan	Rüde	rot	
IS 13/045	ohne	276098104672901	Keltic Ace	Rüde	rot	
IS 13/046	ohne	276098104673742	Ken	Rüde	rot	
IS 13/047	ohne	276098104675083	Kesh	Rüde	rot	
IS 13/048	ohne	276098104675668	Kieron	Rüde	rot	
IS 13/049	ohne	276098104675740	Killian	Rüde	rot	
IS 13/050	ohne	276098104675542	Kara	Hündin	rot	
IS 13/051	ohne	276098104677170	Kaycee	Hündin	rot	Caniniengstand rechts
IS 13/052	ohne	276098104677810	Kayley	Hündin	rot	
IS 13/053	ohne	276098104678738	Kyla Rocket	Hündin	rot	
IS 13/054	ohne	276098104679139	Kiara	Hündin	rot	
IS 13/055	ohne	276098104680339	Kimberley	Hündin	rot	Vorbiss

Wurfabnahme am 18.07.2013 durch RGZ Hans-Willi Reimann

Geburtsverlauf: normal

fighting irish's It's my life JuS, JuSH, VGP ABL 3212, LL 3727 VDH/DPSZ IS 09/064 HD A1 CLAD NN PRArcd4 clear	LS, BS'07, Ch.Nl., ShowCh.GB., Dt.Ch.(VDH) Sumaric Shadow of Mr Jingles BE/RSH 9100359 ZB-Ursp. KCSB 4045 CR HD A, CLAD NN	Sh.Ch. Thendara Don Corleone KCSB 3108CM CLAD NN
	Darlane from the old Irish Cottage HAP(GSCD), JAP(GSCD), AZP olE, VGP VDH/DISZ 03223 HD A1 CLAD NN	Jonola Some Like it Hot at Sumaric KCRS Y2794905Y03
	LJS, LS, Ch.Lux., Dt.Ch.(VDH), DSchCh Settador Supersonny Solms, LL 3044 VDH/DPSZ 106/98, HD normal, CLAD NN; PRA Gene-frei, MO frei	Brenda from the old Irish Cottage ES, VJP VDH/DISZ 00007 HD normal
Dt.JCh.(VDH), LJS, C.I.E, Dt.JCh.(Club), Dt.Ch.(VDH), C.I.B. Coppersheen Dancing Light JuS, ES, JAP(GSCD), BP, JS solo ABL 2963, LL 3687 VDH/DPSZ IS 09/052 HD A1 CLAD NN PRArcd4 clear	Copper's Mean Mr. Mustard SKK 17492/2005 HD B CLAD NN	Balintyne Coppers Home Run SKK 18052/2004 HD B
	Dt.Ch.(VDH), ICh. Northern Light v.h. Adalaarsvaren SHSB 621495 NHSB 2425015 HD B/C CLAD NN, PRA rcd1 frei	Copper's Prinsessan Pa Ärtén SKK 24078/2001 HD B
	Wickenberry Capsicum KCRC AB02450202 HD A	Ashrim's Circle of Life FKK 24043/00

I - Wurf Black & Red Beauty's ... Wurf-Nr.: IS 13-09

Helga & Anja Züchner, Krummacker 1, 26789 Leer
 Tel.: 0491/71874 E-Mail: helga.zuechner@freenet.de

Decktag: 25.03.2013 - Wurfstag: 25.05.2013 - Welpen: 0,1(5,6)

VDH/ DPSZ	Täto Nr.	Chip-Nr.	Name des Hundes	R/H	Farbe	Besonderheiten/ Anomalien - zur Zeit der Wurfabnahme
IS 13/056	ohne	276098104688292	Isa-Bella	Hündin	rot	kl. Nabelbruch

Wurfabnahme am 20.07.2013 durch Zw Frank Kohnert

Geburtsverlauf: normal

Dt.Ch.(VDH), D.P.Ch. Russell's Kismet JuS, ES, PS, HJS, HZP mlE, VGP, BP, FJS ABL 3014, LL 3546, DGStB 62742 VDH/DPSZ IS 09/042 ZB-Ursp. CKC UL237895 HD A1 CLAD NN PRArcd4 clear	Can.Ch. Saeterelva's Russell NKK 1086756 HD OFA good CLAD NN	Hav'gas Arco NKK 20154/97 HD A CLAD NN
	NUKh. Saeterelva's Trom-So NKK 02110/01 HD B, CLAD NN	
	Can.Ch., AFTCh., AmDualCh. Highfeather Raise'n a Ruckus FD, CD, FDX CKC LU773370 HD OFA excellent CLAD NN	Am.Ch., Can.Ch. Kulana Qismet's Rhuzara TDX, CD CKC CQ193195 HD OFA good
	Can.Ch. Russell's Roxy Roller CKC HE505588 HD OFA good	

Killrush's Quinta Doreen JuS VDH/DISZ 09249 HD A1 CLAD NN PRArcd1 Gene frei PRArcd4 clear	Dt.Ch.(VDH) Free Minds Dorian SLR IS-001034 HD normal	BJS, LS, Dt.Ch.(VDH), Dt.Vet.Ch. Dubliner Hole in One Derby, ABL 2358 SKK 14617/2000, HD normal, CLAD NN
	J.Ch.HR, Ch.SLO Zennith Ankaranska SLR IS-000991 HD A	
	Ch.MEX., Dt.Ch.(VDH) Yesterday's Hero Ferrymaster Jordan VDH/DISZ 98348 HD normal Killrush's Eyka VDH/DISZ 00257 HD fast normal	

D - Wurf ... vom Marquardsholz Wurf-Nr.: IS 13-10

Hans Meier, Marquardsholz C22, 91161 Hilpoltstein
 Tel.: 09174/1525 E-Mail: irish@setter-vom-marquardsholz.de

Decktag: 23.03.2013 - Wurfstag: 26.05.2013 - Welpen: 2,4(3,4)

VDH/ DPSZ	Täto Nr.	Chip-Nr.	Name des Hundes	R/H	Farbe	Besonderheiten/ Anomalien - zur Zeit der Wurfabnahme
IS 13/057	ohne	276098104332458	Delric	Rüde	rot	leichter Caninirückstand
IS 13/058	ohne	276098104334308	Don Camillo	Rüde	rot	leichter Caninirückstand
IS 13/059	ohne	276098104334341	Donata	Hündin	rot	leichter Caninirückstand
IS 13/060	ohne	276098104334654	Darling	Hündin	rot	leichter Caninirückstand
IS 13/061	ohne	276098104335314	Dorle	Hündin	rot	leichter Caninirückstand
IS 13/062	ohne	276098104340507	Diana	Hündin	rot	leichter Caninirückstand

Wurfabnahme am 20.07.2013 durch RGZ Matthias Salzbrenner

Geburtsverlauf: normal

fighting irish's It's my life JuS, JuSH, VGP ABL 3212, LL 3727 VDH/DPSZ IS 09/064 HD A1 CLAD NN PRArcd4 clear	LS, BS'07, Ch.Nl., ShowCh.GB., Dt.Ch.(VDH) Sumaric Shadow of Mr Jingles BE/RSH 9100359 ZB-Ursp. KCSB 4045 CR HD A, CLAD NN	Sh.Ch. Thendara Don Corleone KCSB 3108CM CLAD NN Jonola Some Like it Hot at Sumaric KCRS Y2794905Y03
	Darlane from the old Irish Cottage HAP(GSCD), JAP(GSCD), AZP olE, VGP VDH/DISZ 03223 HD A1 CLAD NN	LJS, LS, Ch.Lux., Dt.Ch.(VDH), DSchCh Settador Supersonny Solms, LL 3044 VDH/DPSZ 106/98, HD normal, CLAD NN; PRA Gene-frei, MO frei Brenda from the old Irish Cottage ES, VJP VDH/DISZ 00007 HD normal

Betty vom Marquardsholz JuS ABL 3190 VDH/DPSZ IS 09/180 HD A1 CLAD NN PRArcd4 clear	Carnbargus Concise JuS, ABL 2913 VDH/DPSZ IS 08/001 ZB-Ursp. KCR AG4350204 HD A1, CLAD NN	Gwendariff Moet et Chandon KCSB 2860 CQ HD 6/3 CLAD NN ISchCh., Dt.Ch.(VDH) Carnbargus Contentment VJP, HZP, VGP, LL 3166, ABL 2230 VDH/DPSZ 1/00, HD-normal, CLAD NN
	Zoe von Diana's Jägern JuS, ABL 2757 VDH/DISZ 04201 HD A1 CLAD NN	LJS'98; Dt.Ch.(VDH) Keith von der Grafschaft JuS, AZP; VGP DGStB 49830 VDH/DISZ 98021 HD normal, PRArcd1Gene frei Wonder von Diana's Jägern VDH/DISZ 02235 HD normal

P² - Wurf ... vom Gebirgsjägerhof Wurf-Nr.: IS 13-11

Herta Leitner, Fischeralmstr. 37, 83730 Fischbachau/Aurach
Tel.: 08028/902864 E-Mail: leitnerherta@gmx.de

Decktag: 03.05.2013 - Wurfstag: 04.07.2013 - Welpen: 4,4

VDH/ DPSZ	Chip-Nr.	Name des Hundes	R/H	Farbe	Besonderheiten/ Anomalien - zur Zeit der Wurfabnahme
IS 13/063	276096901175473	Paco Rabanne	Rüde	rot	weißes Bruststreifchen
IS 13/064	276096901183653	Pauli	Rüde	rot	weißes Bruststreifchen
IS 13/065	276096901149951	Phil	Rüde	rot	
IS 13/066	276096901183438	Pitt	Rüde	rot	weißer Brustfleck
IS 13/067	276096901150376	Paula	Hündin	rot	kl. weißer Brustfleck
IS 13/068	276096901183313	Phyllis	Hündin	rot	kl. weißer Brustfleck
IS 13/069	276096901181536	Printe	Hündin	rot	kl. w. Brustfleck, Palmertone
IS 13/070	276096901176543	Prada Prosecco	Hündin	rot	kl. weißer Brustfleck

Wurfabnahme am 29.08.2013 durch RGZ Gisela von Wrangell

Geburtsverlauf: normal

Armani vom Westmünsterland ES, FES, PS, HZP mIE, HAP (GSCD), JAP (GSCD), Int. Derby solo, JS solo VDH/DISZ 10218 HD A1 CLAD NN PRArcd4 clear	Nero von Royal FT solo, FT paar, Int. Derby paar, VDH/DISZ 99088 HD normal	Eric von Royal PS, FS VDH/DISZ 94165 HD A	
	You Too vom Westmünsterland JuS, FT paar, Int. Derby solo, JS solo, JS paar, VDH/DISZ 05105 HD normal	Sheantullagh Venon ES, PS IKC S79538 HD A	Spring of Kells Antek FT solo, FT paar, Int. Derby solo VDH/DISZ 99217 HD fast normal
		Vamp vom Westmünsterland Es, JAP(GSCD), Int.Derby solo VDH/DISZ 01114 HD normal	
LJS, LS, Dt.Ch.(VDH), ÖCh. Donerl vom Gebirgsjägerhof HZP mIE, HAP(GSCD), JAP(GSCD) ABL 2955, LL 3500 VDH/DPSZ IS 07/090 HD A1 CLAD NN PRArcd1 N/N PRArcd4 clear	LJS, Öst.Ch., Dt.Ch.(VDH), ISchCh. Yoloekatme vom Gebirgsjägerhof ES, BP, LL 3419 VDH/DPSZ 4/05 HD A1, CLAD NN PRArcd1 N/N, PRArcd4 carrier	ChHR., ChRo., ChSlo., ÖCh., Int.Ch., Ch.MonteNegro, Dt.Ch.(VDH), Ch.Lux. O'Ceallaigh's Yolookatme Arbeitsprüfung für Brit.Vorstehunde L.O.S.H. 847563, HD B, CLAD frei	
	LJS, Dt.Ch.(VDH), Öst.Ch., ÖBS Winnie vom Gebirgsjägerhof VJP, HZP, BP, HJS ABL 2624, LL 3308 VDH/DPSZ 149/03 HD A2, CLAD NN PRArcd1 N/N, PRArcd4 carrier	LJS Skibbereen Eyreen Pride of Ireland JuS, JuSH, VJP, BP, HJS, ABL 2515, LL 3409 VDH/DPSZ 163/02, HD normal, CLAD NN	Ch. Lux, LS, Dt.Ch. (VDH), DSchCh. Skibbereen Joker Pride of Ireland Derby, Solms, JEP m. Sw, VGP, Btr. ABL 1759, LL 2275, DGStB 44355 VDH/DPSZ 197/93, HD fast normal
		Branka vom Neuenfels VJP, JEP, ABL 2416 VDH/DPSZ 35/00 HD normal, CLAD NN	

Q² - Wurf ... vom Gebirgsjägerhof Wurf-Nr.: IS 13-12

Herta Leitner, Fischeralmstr. 37, 83730 Fischbachau/Aurach
Tel.: 08028/902864 E-Mail: leitnerherta@gmx.de

Decktag: 26.05.2013 - Wurfstag: 26.07.2013 - Welpen: 6,5(8,6)

VDH/ DPSZ	Täto Nr.	Chip-Nr.	Name des Hundes	R/H	Farbe	Besonderheiten/ Anomalien - zur Zeit der Wurfabnahme
IS 13/071	ohne	276096901199846	Quinn	Rüde	rot	
IS 13/072	ohne	276096901198601	Qing Perro	Rüde	rot	
IS 13/073	ohne	276096901200254	Qju	Rüde	rot	z.Zt. Einhoder
IS 13/074	ohne	276096901198749	Quartus	Rüde	rot	
IS 13/075	ohne	276096901198346	Quaddro	Rüde	rot	Knickrute - Zuchtsperre
IS 13/076	ohne	276096901198376	Q-Xazzim	Rüde	rot	kl. Nabelbruch
IS 13/077	ohne	276096901200291	Quahna	Hündin	rot	kl. Nabelbruch
IS 13/078	ohne	276096901199207	Queeny	Hündin	rot	kl. Nabelbruch
IS 13/079	ohne	276096901199231	Quiana	Hündin	rot	kl. Nabelbruch
IS 13/080	ohne	276096901155170	Quila	Hündin	rot	
IS 13/081	ohne	276096901202646	Quirina	Hündin	rot	

Wurfabnahme am 19.09.2013 durch Zw Gerhard Hesse

Geburtsverlauf: normal

Dt.JCh.(VDH) MyLord ModderRhu vom Gebirgsjägerhof JuS, JAP(GSCD) ABL 3291 VDH/DPSZ IS 11/040 HD A1, CLAD NN PRArcd1 Gene frei PRArcd4 clear	SKCh., SKGCh., Ch.Tsch. Indian Boy Jay Slovak Base SVS, JSS, FSS SPKP 1666 HD A/A, CLAD NN, PRArcd4 clear, PRArcd1 Gene frei	HJCh. Garden Star's Irish-Vagabond MET 7614/04, HD A Ich., SRCh. JChSR. Cinderella Jay Slovak Base JS, FS, VP, SO, NFT, MBZ SPKP 1388/03, CLAD NN
	LJS, LS, Dt.Ch.(VDH) Donerl vom Gebirgsjägerhof HZP mlE, HAP(GSCD), JAP(GSCD) ABL 2955, LL 3500 VDH/DPSZ IS 07/090 HD A1, CLAD NN, PRA rcd4 clear, PRArcd1 Gene frei	LJS, Öst.Ch., Dt.Ch.(VDH), ISChCh. Yolookatme vom Gebirgsjägerhof ES, BP, LL 3419, VDH/DPSZ 4/05 , HD A1, CLAD NN, PRArcd1 Gene frei
	LJS, Dt.Ch.(VDH), Öst.Ch. Winnie vom Gebirgsjägerhof VJP, HZP, BP, HJS, ABL 2624, LL 3308 VDH/DPSZ 149/03 HD A2, CLAD NN, PRArcd1-Gene frei	
LJS Kathy vom Gebirgsjägerhof JuS, JAP(GSCD) ABL 3264 VDH/DPSZ IS 10/103 HD A1, CLAD NN PRArcd1 Gene frei PRArcd4 carrier	Amigo vom Gebirgsjägerhof AP(Österreich) ÖHQB IS 3227 ZB-Ursp. VDH/DPSZ 3/06 HD A1, CLAD NN	Dt.Ch.(VDH), BJS, LJS, LS, Wisper von der Osterpforte AZP, FT solo, GT solo, HAP (GSCD), Derby (ESCD), TB VDH/DISZ 01175, HD-A1, CLAD NN
	LJS, Dt.Ch.(VDH) Winnie vom Gebirgsjägerhof VJP, HZP, BP, HJS, ABL 2624, LL 3308 VDH/DPSZ 149/03, HD A2, CLAD NN, PRA-Gene frei	
	LJS, Dt.Ch.(VDH), Öst.Ch., ÖBS Winnie vom Gebirgsjägerhof VJP, HZP, BP, HJS ABL 2624, LL 3308 VDH/DPSZ 149/03 HD A2, CLAD NN PRArcd1 Gene frei, PRArcd4 carrier	Ch. Lux, LS, Dt.Ch. (VDH), DSchCh. Skibbereen Joker Pride of Ireland Derby, Solms, JEP m. Sw , VGP, Btr. ABL 1759, LL 2275, DGSStB 44355 VDH/DPSZ 197/93, HD fast normal Branka vom Neuenfels VJP, JEP, ABL 2416 VDH/DPSZ 35/00 HD normal, CLAD NN

B - Wurf ... von den Wiesenstrolchen Wurf-Nr.: IS 13-13

Heidi Stief, Todsburg 3, 73349 Todsburg
Tel.: 07335/9243586 E-Mail: stiefh@gmx.de

Decktag: 11.06.2013 - Wurfstag: 09.08.2013 - Welpen: 6,5(6,7)

VDH/ DPSZ	Täto Nr.	Chip-Nr.	Name des Hundes	R/H	Farbe	Besonderheiten/ Anomalien - zur Zeit der Wurfabnahme
IS 13/082	ohne	276097202378947	Beppo	Rüde	rot	
IS 13/083	ohne	276097202368819	Brutus	Rüde	rot	weißer Brustfleck
IS 13/084	ohne	276097202368688	Bobo	Rüde	rot	
IS 13/085	ohne	276097202367277	Bolle	Rüde	rot	kl. weißer Brustfleck
IS 13/086	ohne	276097202366266	Berti	Rüde	rot	
IS 13/087	ohne	276097202379998	Bommel	Rüde	rot	kl. weißer Brustfleck
IS 13/088	ohne	276097202369714	Babsi	Hündin	rot	
IS 13/089	ohne	276097202363620	Betty	Hündin	rot	
IS 13/090	ohne	276097202366353	Bijou	Hündin	rot	kl. weißer Brustfleck
IS 13/091	ohne	276097202367371	Bibi	Hündin	rot	weißer Brustfleck
IS 13/092	ohne	276097202374720	Beryll	Hündin	rot	

Wurfabnahme am 03.10.2013 durch RGZ Rosemarie Wolff

Geburtsverlauf: normal

Armani vom Westmünsterland ES, FES, PS, HZP mIE, HAP (GSCD), JAP (GSCD), Int. Derby solo, JS solo VDH/DISZ 10218 HD A1 CLAD NN PRArcd4 clear	Nero von Royal FT solo, FT paar, Int. Derby paar, VDH/DISZ 99088 HD normal	Eric von Royal PS, FS VDH/DISZ 94165 HD A
	DSCh; DACH; DPCh; You Too vom Westmünsterland JuS, FT paar, Int. Derby solo, JS solo, JS paar, VDH/DISZ 05105 HD normal	Sheantullagh Venon ES, PS IKC S79538 HD A
		Spring of Kells Antek FT solo, FT paar, Int. Derby solo VDH/DISZ 99217 HD fast normal
		Vamp vom Westmünsterland Es, JAP(GSCD), Int.Derby solo VDH/DISZ 01114 HD normal

IACH., CH.A.Ch., DPCh. Lohmann's Odwaga JuS, JuSH, ES, FT solo, FT couple, GT solo, GT couple, PS VDH/DPSZ IS 07/108 HD A1 CLAD NN PRArcd4 clear	Ch.Pl., JCh.Pl. Jager-Jacht Rude Ziölko Prfg. Polen und Tschechien (entspr. JuS, HZP, VGP) PKR.VII-7223 HD A, CLAD NN	Ch.Pl. Bim Wzgòrze Wiatrów ZW.WYST., NwR, BiS PKR.VII-3706, CLAD NN MLCh.Pl., Ch.Pl. Breza Harpol PKR.VII-5670 HD A, CLADD NN
	Lohmann's Heidi JuS, VJP, AZP, \, VGP ABL 2667, LL 3385, VDH/DPSZ 162/03 HD A2 CLAD NN	Barko Sonnenschein JuS, VJP, Derby, HZP, Btr., VGP VDH 92/036 3751 HD fast normal, CLAD NN
		DPCh., DSCh., Lohmann's Carlotta VJP, PS, HJS, Btr., AZP, JEP, HN, VGP, ABL 2190, LL 3049, DGStB 49757 VDH/DPSZ 233/97, HD normal, CLAD NN

G - Wurf ... von der Pirsch Wurf-Nr.: IS 13-14

Iris und Ingo Otto, Wiesbadener Str. 31a, 12309 Berlin
Tel.: 030/76503726 E-Mail: webmaster@irish-setter.de

Decktag: 17.06.2013 - Wurfstag: 17.08.2013 - Welpen: 6,2

VDH/ DPSZ	Chip-Nr.	Name des Hundes	R/H	Farbe	Besonderheiten/ Anomalien - zur Zeit der Wurfabnahme
IS 13/093	276093400477221	Goethe	Rüde	rot	Hoden noch nicht vollständig abgestiegen
IS 13/094	276093400477222	Garai	Rüde	rot	Hoden noch nicht vollständig abgestiegen, Caniniengst. u.l.
IS 13/095	276093400477223	Gaven	Rüde	rot	Hoden noch nicht vollständig abgestiegen
IS 13/096	276093400477224	Gigolo	Rüde	rot	Hoden noch nicht vollständig abgestiegen
IS 13/097	276093400477225	Glenn	Rüde	rot	Hoden noch nicht vollständig abgestiegen
IS 13/098	276093400477226	George	Rüde	rot	
IS 13/099	276093400477227	Grete	Hündin	rot	
IS 13/100	276093400477228	Grace	Hündin	rot	

Wurfabnahme am 10.10.2013 durch RGZ Volker Krämer

Geburtsverlauf: Schnittgeburt

Dt.JCh.(VDH), WJS'10, JChPL., Dt.Ch.(VDH), Ch.PL., C.I.E. Eastwood of Magic Fields JuS ABL 3098 VDH/DPSZ IS 09/106 HD A1 CLAD NN PRArcd4 clear	Dt.Ch.(VDH); WS'10/'11; CIE; PL.Ch.; Vicary's Fancythat LOSH 0995763 HD B1, CLAD NN	Atron Limited Edition KCSB 3553 CP Ch.NI.'02, BJS'00, JCh.Lux., JW'00, EJS'00 Vicary's Yasmine L.O.S.H. 0858562 HD B, CLAD NN
	Cisha Diervilla HAP o.W. (GSCD) PKR VII-9661 HD A1 CLAD NN	Bowen of Magic Fields Derby VDH/DPSZ 49/00, HD normal, CLAD NN Nosca of Future's Dream ZB-Ursp. VDH/DISZ 99200 PKR. VII-8543
Dt.JCh.(VDH) Rubina vom Wondsberg Derby(DK) ABL 3168 VDH/DPSZ IS 10/169 HD A2 CLAD NN PRArcd4 carrier	LJS, LS, Dt.Ch.(VDH) Enzo von der Pirsch JuS ABL 2770 VDH/DPSZ 31/05 HD B2, CLAD NN	BJS, LJS, VJS, VS, LS, Dt.Ch.(VDH), CJS Tagamago's Sundance Kid ES, Solms, HZP, VGP, Btr., LL 3082, DGStB 50658 VDH/DPSZ 112/00, HD normal, CLAD NN, PRArcd1 Gene frei
	LJS, Dt.Ch.(VDH) Jule vom Wondsberg ES, LL 3460	LJS, LS, Dt.Ch.(VDH), DSchCh., ISchCh. Wonda von der Pirsch JuS, ES, ABL 2271, LL 3067 VDH/DPSZ 165/98 HD normal, CLAD NN
	VDH/DPSZ 182/05 HD B2, CLAD NN, PRArcd1-Gene frei	LJS Skibbereen Eyron Pride of Ireland JuS, AZP, Solms, Btr., ABL 2513, LL 3288 VDH/DPSZ 156/02, HD fast normal, CLAD NN, PRArcd1 Gene frei BJS, LJS, Dt.Ch.(VDH) Skibbereen Deborah Pride of Ireland AZP o.l.E., LL 3289 VDH/DPSZ 127/02 HD B1, CLAD NN, PRArcd1 Gene frei

M - Wurf fighting irish's ... Wurf-Nr.: IS 13-15

Th. & G. Gruzal, Heroldstr. 62a, 44894 Bochum
 Tel.: 0234/9230213 E-Mail: gisela.gruzal@mysetter.de

Decktag: 01.07.2013 - Wurfstag: 29.08.2013 - Welpen: 4,4

VDH/ DPSZ	Täto Nr.	Chip-Nr.	Name des Hundes	R/H	Farbe	Besonderheiten/ Anomalien - zur Zeit der Wurfabnahme
IS 13/101	1013	276098104760523	Merlin	Rüde	rot	rechts leichter Caniniengst. kl. w. Brustfleck
IS 13/102	1023	276098104765676	Mc Murphy	Rüde	rot	weißer Brustfleck
IS 13/103	1033	276098104758260	Myron	Rüde	rot	kl. weißer Brustfleck
IS 13/104	1043	276098104758975	Mc Cloud	Rüde	rot	weißer Brustfleck
IS 13/105	1053	276098104769278	Meggy	Hündin	rot	kl. weiße Brusthärchen
IS 13/106	1063	276098104769607	Myra	Hündin	rot	kl. weiße Strippen/Brust
IS 13/107	1073	276098104763790	Melody	Hündin	rot	kl. weiße Strippen/Brust
IS 13/108	1083	276098104764101	Malou	Hündin	rot	kl. weiße Strippen/Brust, rechts leichter Caniniengst.

Wurfabnahme am 19.10.2013 durch RGZ Heike Dreissig

Geburtsverlauf: normal

fighting irish's It's my life JuS, JuSH, VGP ABL 3212, LL 3727 VDH/DPSZ IS 09/064 HD A1 CLAD NN PRArcd4 clear	LS, BS'07, Ch.Nl., ShowCh.GB., Dt.Ch.(VDH) Sumaric Shadow of Mr Jingles BE/RSH 9100359 ZB-Ursp. KCSB 4045 CR HD A, CLAD NN	Sh.Ch. Thendara Don Corleone KCSB 3108CM CLAD NN	
	Darlane from the old Irish Cottage HAP(GSCD), JAP(GSCD), AZP olE, VGP VDH/DISZ 03223 HD A1 CLAD NN	LJS, LS, Ch.Lux., Dt.Ch.(VDH), DSchCh Settador Supersonny Solms, LL 3044 VDH/DPSZ 106/98, HD normal, CLAD NN; PRA Gene-frei, MO frei	Jonola Some Like it Hot at Sumaric KCRS Y2794905Y03
		Brenda from the old Irish Cottage ES, VJP VDH/DISZ 00007 HD normal	

fighting irish's Hunting Jordan JuS ABL 2892 VDH/DISZ 07070 HD A1 CLAD NN PRArcd4 clear	Atreju von der Klosterpforte VDH/DISZ 03307	Elmo vom Lindenbaum VDH/DISZ 94172 HD normal
		Tara von der Osterpforte VDH/DISZ 98277 HD normal
	Breese from the Gentle Touch Int.Derby solo VDH/DISZ 03146 HD A1 CLAD NN	Dt.Ch.(VDH) Titiandale Charade, KCREG T4968704T04 HD A

L - Wurf ... vom Kapellenpfad Wurf-Nr.: IS 13-16

Solveig Anheuser, Ritterstraße 17, 66822 Lebach - OT Falscheid
 Tel.: 0160/91856652 E-Mail: solveig.anheuser@gmail.com

Decktag: 04.07.2013 - Wurfstag: 01.09.2013 - Welpen: 6,4

VDH/ DPSZ	Täto Nr.	Chip-Nr.	Name des Hundes	R/H	Farbe	Besonderheiten/ Anomalien - zur Zeit der Wurfabnahme
IS 13/109	ohne	276095610006638	Lux	Rüde	rot	
IS 13/110	ohne	276095610011192	Lupo	Rüde	rot	
IS 13/111	ohne	276095610014912	Leo	Rüde	rot	
IS 13/112	ohne	276095610009990	Luca	Rüde	rot	
IS 13/113	ohne	276095610014539	Lex	Rüde	rot	
IS 13/114	ohne	276095610010060	Louis	Rüde	rot	
IS 13/115	ohne	276095610013963	Lotta	Hündin	rot	
IS 13/116	ohne	276095610011230	Luna	Hündin	rot	
IS 13/117	ohne	276095610013896	Lia	Hündin	rot	
IS 13/118	ohne	276095610013651	Lottchen	Hündin	rot	kl. weißer Brustfleck

Wurfabnahme am 25.10.2013 durch Zw Susanne Schnadinger

Geburtsverlauf: normal

Ch.FT-Pr. Aglou D'Hurtevent F.Ro., FT couple LOF 7 S.I.R. 56876/7597 HD A CLAD NN, PRArcd4 clear Der Deckrüde wurde nicht nach den Bestimmungen des Vereins für Pointer & Setter e.V. gem. ZZ0 3.1 geprüft	Nash von Royal LOI 99/158272	Eric von Royal PS, FS VDH/DISZ 94165 HD A
		Sheantullagh Venon ES, PS IKC S79538 HD A
	Trialer Petunia D'Hurtevent LOF 7 S.I.R. 53150/7810 HD D	Ch.It. Sheantullagh Rampant C.I.T. LOF 7 S.I.R. 52240/6647 ZB-Ur.: IKC S62241
		Ch.P. Menthe du Val de Loue F.Ro. LOF 7 S.I.R. 51490/7589

Brenda vom Kapellenpfad HAP(GSCD), BP VDH/DPSZ IS 07/075 HD A1 CLAD NN PRArcd4 clear	F.FT.Ch., Ch.FT-Pr., Ch.FT-A., Ch.Tr.GS., EuCh.-IS, F.Ch. Apache des Sorcieres du Sancy FT solo, FT paar, GT solo, GT paar, Int.Derby LOF 7 S.I.R. 56790/7565 HD A, CLAD NN, PRArcd4 clear	Tr. O'Neils du Val de Loue LOF 7 S.I.R. 52644/6866 HD A
		CHP Ulster des Sorcieres du Sancy Tr GQ LOF 7 S.I.R. 55411/8322
	Quicky of O'Deherty's Keep Derby DK, FJS ABL 2609, LL 3295 VDH/DPSZ 190/02 HD normal CLAD NN	DSCh., DPCh.,Lohmann's Dietze JuS, VJP, ES, PS, HJS, HAP, AZP, BP, Btr.,Derby, FT(solo), FJS(solo), FT(couple), ABL 2187, LL 3056 VDH/DPSZ 62/98, HD normal, CLAD NN
		Jane of O'Deherty's Keep HP, VGP, JEP mSw, GT (solo), B.I.C.P. LL 2818, DGStB 46195 VDH/DPSZ 102/94, HD normal

X - Wurf Lohmann's ... Wurf-Nr.: IS 13-17

Andreas Lohmann, Siekenweg 10, 33178 Borchten-Alfen
Tel.: 05251/391907 E-Mail: lohmann-Borchten@t-online.de

Decktag: 08.07.2013 - Wurfstag: 06.09.2013 - Welpen: 1,9

VDH/ DPSZ	Chip-Nr.	Name des Hundes	R/H	Farbe	Besonderheiten/ Anomalien - zur Zeit der Wurfabnahme
IS 13/119	276096907040635	Xarun	Rüde	rot	
IS 13/120	276096907040641	Xantippe	Hündin	rot	
IS 13/121	276096907040626	Xena	Hündin	rot	
IS 13/122	276096907040624	X'act by RWS	Hündin	rot	Nabelbruch
IS 13/123	276096907040640	X'cellent Miss Sophie	Hündin	rot	etwas zurückhaltend
IS 13/124	276096907040639	X'clusivly Diana	Hündin	rot	
IS 13/125	276096907040643	X'plosive Lady	Hündin	rot	
IS 13/126	276096907040609	X'press Huntress	Hündin	rot	
IS 13/127	276096907040631	X'tra Edition	Hündin	rot	gr. weißer Brustfleck, weiße Hinterzehen
IS 13/128	276096907040693	X'treme Good Girl	Hündin	rot	

Wurfabnahme am 03.11.2013 durch RGZ Heike Dreissig

Geburtsverlauf: normal

Ch.TR. Fokker's Fort JuS, VJP ABL 3327 VDH/DPSZ IS 12/027 ZB-Ursp. PKR.VII-13204 HD B2 CLAD NN PRArcd4 clear	JCh.PL., Ch.PL., CIB Palisander Rude Ziölko FT, PP	Dt.Ch.(VDH), BJS, LJS, LS, Wisper von der Osterpforte AZP, FT solo, GT solo, HAP (GSCD), Derby (ESCD), TB VDH/DISZ 01175, HD-A1, CLAD NN
	PKR.VII-10343 HD A, CLADD NN	JCh.PL., Ch.PL. Breza Harpol PKR.VII-5670, HD A, CLAD NN
	Lohmann's Otter-Fokka Jugend-FT, MNM PKR.VII-10709 ZB-Ursp. VDH/DPSZ IS 07/113 HD A, CLAD NN	Ch.Pl., JCh.Pl., Jager-Jacht Rude Ziölko Prfg. Polen und Tschechien, (entspr. JuS, HZP, VGP) PKR.VII-7223 , HD A, CLAD NN Lohmann's Heidi JuS, VJP, AZP, \, VGP, ABL 2667, LL 3385, VDH/DPSZ 162/03 , HD A2, CLAD NN
Lohmann's Rieke JuS, ES, PS, HJS, HZP mIE, VGP, BP ABL 3060, LL 3631, DGStB 64059 VDH/DPSZ IS 09/089 HD A1 CLAD NN PRArcd4 carrier	Lohmann's Klavinus JuS, AZP, BP ABL 2773, LL 3452	DSCh., DPCh. Lohmann's Dietze JuS, VJP, ES, PS, HJS, HAP, AZP, BP, Btr.,Derby, FT(solo), FJS(solo), FT(couple), ABL 2187, LL 3056 VDH/DPSZ 62/98, HD normal
	VDH/DPSZ 57/05 HD A1, CLAD NN	Setterly Cille PS, HJPS, Dansk Apportprove DKK 06547/98 HD A 2, CLAD NN
	D.P.Ch. Lohmann's Lawine JuS, PS, ES, HJS, JuSH ABL 2852, LL 3433 VDH/DPSZ 89/05 HD A2, CLAD NN	Dt.Ch.(VDH), BJS, LJS, LS, Wisper von der Osterpforte AZP, FT solo, GT solo, HAP (GSCD), Derby VDH/DISZ 01175, HD A1, CLAD NN DPCh., DSCh., Lohmann's Carlotta VJP, PS, HJS, Btr., AZP, JEP, HN, VGP, ABL 2190, LL 3049, DGStB 49757 VDH/DPSZ 233/97, HD normal, CLAD NN

T - Wurf Skibbereen ... Pride of Ireland Wurf-Nr.: IS 13-18

Brigitte und Hartmut Wicker, Eulenstr. 3, 56412 Daubach/Ww

Tel.: 02602/18902 E-Mail: F.H.Wicker@t-online.de

Decktag: 27./28.07.2013 - Wurftag: 24.09.2013 - Welpen: 5,4

VDH/ DPSZ	Täto Nr.	Chip-Nr.	Name des Hundes	R/H	Farbe	Besonderheiten/ Anomalien - zur Zeit der Wurfabnahme
IS 13/129	ohne	276098104705436	Tanmore	Rüde	rot	
IS 13/130	ohne	276098104705835	Thadeusz	Rüde	rot	
IS 13/131	ohne	276098104706471	Thyron	Rüde	rot	
IS 13/132	ohne	276098104706303	Treasure	Rüde	rot	
IS 13/133	ohne	276098104706808	Trevore	Rüde	rot	
IS 13/134	ohne	276098104707128	Tamarind	Hündin	rot	
IS 13/135	ohne	276098104707160	Tessy	Hündin	rot	
IS 13/136	ohne	276098104707229	Thalia	Hündin	rot	
IS 13/137	ohne	276098104712136	Tiffanee	Hündin	rot	

Wurfabnahme am 22.11.2013 durch RGZ Guido Bauduin

Geburtsverlauf: normal

<p>JCh.NL., JCh.LUX. Dt.Ch.(VDH). Ch.LUX., J-WinnerNL Queenstone Simply the Best</p> <p>NHSB 2761055 HD A CLAD NN, PRArcd4 clear</p> <p>Der Deckrüde wurde nicht nach den Bestimmungen des Vereins für Pointer & Setter e.V. gem. ZZ0 3.1 geprüft</p>	<p>Ch.Lux., Ch.B. Ardbraccan Noble Spirit at Trawricka</p> <p>Field Trail Amateurs</p> <p>BE/RSH 9120926 HD 5/5 CLAD NN, PRArcd4 clear</p>	<p>Strathmead Hawkes Bay at Glendruid IKC X55925</p>
	<p>Queenstone Lady Nightingale</p> <p>NHSB 2597916 HD A</p>	<p>Ardbraccan Lady in Red IKC W51746</p>
	<p>Dt.Ch.(VDH), Ch.LUX., BS'08 Queenstone the Jee Jee Man</p> <p>NHSB 2456889, HD A, CLAD NN</p>	<p>LJS, BS'08, ES'06, Dt.Ch.(VDH), Ch.Lux., JCh.Lux., Ch.NL. Queenstone the Jee Jee Man NHSB 2456889, HD A, CLAD NN</p> <p>Queenstone Handsome Lady NHSB 2597916</p>

<p>Skibbereen Mayra Pride of Ireland</p> <p>JuS, FT solo, AZP ABL 2986, LL 3587</p> <p>VDH/DPSZ IS 07/129 HD A1 CLAD NN PRArcd4 carrier PRArcd1 N/N</p>	<p>LJS, BS'08, ES'06, Dt.Ch.(VDH), Ch.Lux., JCh.Lux., Ch.NL. Queenstone the Jee Jee Man</p> <p>NHSB 2456889 HD A, CLAD NN</p>	<p>Ned.Kamp., Ch.Lux. Umbur of Kyntire LOSH 776261 HD normal, CLAD NN</p>
	<p>Dt.Ch.(VDH) Skibbereen Dreamgirl Pride of Ireland</p> <p>HZP o.I.E., LL 3222</p>	<p>Dt.Ch.(VDH), Ch.Lux., WS'01 Queenstone Gentle Lady NHSB 2240459 HD A</p>
	<p>VDH/DPSZ 130/02 HD normal, CLAD NN, PRArcd1 N/N, MO frei</p>	<p>LJS, LS, Ch.Lux., Dt.Ch.(VDH), DSchCh Settador Supersonny Solms, LL 3044 VDH/DPSZ 106/98 HD normal, CLAD NN, PRArcd1 N/N, MO-frei</p> <p>LJS, VJS, LS, Dt.Ch.(VDH) Skibbereen Shoana Pride of Ireland Solms, LL 3041 VDH/DPSZ 30/98 HD normal, CLAD NN, PRArcd1 N/N, MO-frei</p>

N - Wurf ... vom Gieselautal Wurf-Nr.: IS 13-19

Anita Heidorn, Hohenwalde 18a, 17268 Milmersdorf
 Tel.: 039881/499935 E-Mail: Claus-Dieter-heidorn@t-online.de

Decktag: 04./05.08.2013 - Wurfstag: 02.10.2013 - Welpen: 4,1(5,1)

VDH/ DPSZ	Täto Nr.	Chip-Nr.	Name des Hundes	R/H	Farbe	Besonderheiten/ Anomalien - zur Zeit der Wurfabnahme
IS 13/138	1383	276093400502561	Nelson	Rüde	rot	weißer Brustfleck
IS 13/139	1393	276093400502562	Noel	Rüde	rot	
IS 13/140	1403	276093400502563	Norton	Rüde	rot	gr. weißer Brustfleck
IS 13/141	1413	276093400502564	Nurmi	Rüde	rot	
IS 13/142	1423	276093400502565	Neele	Hündin	rot	

Wurfabnahme am 28.11.2013 durch RGZ Volker Krämer

Geburtsverlauf: Schnittgeburt

Jeff vom Gieselautal HZP mlE, VGP, Derby(DK) ABL 2585, LL 3329, DGStB 55227 VDH/DPSZ 55/03 HD A1 CLAD NN PRArcd4 clear	ISchCh.,Dt.Ch.(VDH) Hubertus XL vom Söhrenberg VJP, HZP mlE, VGP ABL 2233, LL 3106, DGStB 51154 VDHDPSZ 207/98 HD normal, CLAD NN	DSchCh.,Dt.Ch.(VDH) Hubertus Virus vom Söhrenberg JS, Derby, ES, HZP, VFP, VGP ABL 1855, LL 2796, DGStB 45718 VDHDPSZ 233/94, HD leicht
	Hummel vom Gieselautal JuS, HZP olE, Derby(DK), Vbr., HN ABL 2306, LL 3101 VDHDPSZ 105/99 HD normal, CLAD NN	ISchCh., Dt.Ch.(VDH) CH.Schweiz Hubertus Umbra vom Söhrenberg Derby, AZP, VGP, ABL 1750, LL 2839, DGStB 44593 VDHDPSZ 8/94, HD normal
Kiss vom Gieselautal JuS, HZP mlE ABL 2923, LL 3502 VDH/DPSZ IS 07/124 HD A1 CLAD NN PRArcd4 clear	Hubertus Bajazzo vom Söhrenberg VJP, ES, HJS, AZP, VGP ABL 2673, LL 3395, DGStB 58554 VDHDPSZ 02/04 HD A1 CLAD NN	ChHR., ChRo., ChSlo., ÖCh., Int.Ch., Ch.MonteNegro O'Ceallaigh's Yolookatme Arbeitsprüfung für Brit.Vorstehhunde L.O.S.H. 847563, HD B, CLAD frei
	Aisha von der Treenequelle JuS, HZP, VSwp ABL 2679, LL 3378 VDHDPSZ 13/04 HD A1 CLAD NN	ISchCh.,Dt.Ch.(VDH) Hubertus XL vom Söhrenberg VJP, HZP, VGP ABL 2233, LL 3106, DGStB 51154 VDHDPSZ 207/98 HD normal, CLAD NN
		Hera vom Gieselautal VJP, HZP, Derby, VGP, Btr. ABL 2319, LL 3102 VDHDPSZ 104/99 HD normal, CLAD NN

H - Wurf ... of Magic Fields Wurf-Nr.: IS 13-20

Christine Ebeling, Orxhausen 38, 37574 Einbeck
 Tel.: 05563/6598 E-Mail: ebeling.christine@t-online.de

Decktag: 09./10.10.2013 - Wurfstag: 10.12.2013 - Welpen: 7,1

VDH/ DPSZ	Täto Nr.	Chip-Nr.	Name des Hundes	R/H	Farbe	Besonderheiten/ Anomalien - zur Zeit der Wurfabnahme
IS 13/143	ohne	276090010805811	Hadley	Rüde	rot	
IS 13/144	ohne	276090010805812	Harper	Rüde	rot	kl. Nabelbruch
IS 13/145	ohne	276090010805813	Haskell	Rüde	rot	kl. weißer Brustfleck
IS 13/146	ohne	276090010805814	Hayward	Rüde	rot	
IS 13/147	ohne	276090010805815	Heathcliff	Rüde	rot	
IS 13/148	ohne	276090010805816	Huntsman	Rüde	rot	
IS 13/149	ohne	276090010805817	Horatio	Rüde	rot	
IS 13/150	ohne	276090010805818	Hayden	Hündin	rot	

Wurfabnahme am 08.02.2014 durch Zw Frank Kohnert

Geburtsverlauf: normal

Tatterslee Dion at Ireleith BE/RSH 9135432 HD A1 CLAD NN PRArcd4 clear PRArcd1 NN Der Deckrüde wurde nicht nach den Bestimmungen des Vereins für Pointer & Setter e.V. gem. ZZ0 3.1 geprüft	JW Riverbrue Dionysus KCSB 4115CS	SHCh., JW Astrazone Spezial Brew KCSB 0048CN
		Brabrook Fantasy Believer with Riverbrue KCSB 2853CR
	Tatterslee Sunflower KCSB 2707CS	Cataluna Texas Wild KCSB 3895CM
		Tatterslee Extraordinary X3384210X03

Fairytale of Magic Fields Derby(DK) VDH/DPSZ IS 10/129 HD A1 CLAD NN PRArcd4 clear	LJS Lot's of Love of the Red Empire NHSB 2614765 HD A CLAD NN	Kamp., CW.'03, W'04 Wait and See of the Red Empire NHSB 2127552 HD B, CLAD NN
		No Doubt About it v.h. Adelaarsvaren NHSB 2425022 HD A, CLAD NN
	Cisha Diervilla HAP o.W. (GSCD) PKR VII-9661 HD A1 CLAD NN	Bowen of Magic Fields Derby(DK) VDH/DPSZ 49/00 HD normal, CLAD NN
		Nosca of Future's Dream VDH/DISZ 99200 PKR. VII-8543

J - Wurf ... Fearless Hunter Wurf-Nr.: IS 13-21

Kerstin Westhoff, Dorfstr. 19, 19412 Keez
Tel.: 0172/6097794 E-Mail: info@setter-westhoff.de

Decktag: 27./28.10.2013 - Wurfstag: 27.12.2013 - Welpen: 8,4

VDH/ DPSZ	Täto Nr.	Chip-Nr.	Name des Hundes	R/H	Farbe	Besonderheiten/ Anomalien - zur Zeit der Wurfabnahme
IS 13/151	1513	276095600051038	Just a Breeze	Rüde	rot	
IS 13/152	1523	276095600050800	Jasper	Rüde	rot	
IS 13/153	1533	276095600054689	Jingle Bells	Rüde	rot	
IS 13/154	1543	276095600047933	Joel	Rüde	rot	
IS 13/155	1553	276095600048236	Jules	Rüde	rot	kl. w. Brustfleck
IS 13/156	1563	276095600050817	Julian jumping for Joy	Rüde	rot	
IS 13/157	1573	276095600054480	Jupiter Joy	Rüde	rot	
IS 13/158	1583	276095600052341	Juwel	Rüde	rot	
IS 13/159	1593	276095600050089	Jade	Hündin	rot	
IS 13/160	1603	276095600052812	Just Beauty	Hündin	rot	
IS 13/161	1613	276095600054363	Jewel in Red	Hündin	rot	
IS 13/162	1623	276095600054496	J'aime la vie	Hündin	rot	

Wurfabnahme am 20.02.2014 durch RGZ Volker Krämer

Geburtsverlauf: normal

JW, BS'13 Riverwood Kazatchok with Porschet KCSB 4373CX HD 9/7 CLAD NN PRArcd4 clear, PRArcd1 NN Der Deckrüde wurde nicht nach den Bestimmungen des Vereins für Pointer & Setter e.V. gem. ZZ0 3.1 geprüft	Houston of the Trav'Lin Star LOSH 1042363	SH Ch., JW Atron Limited Edition KCSB 3553 CP
		Lux.Ch. Charmain of the Trav'Lin Star NHSB 2501164
	Girlygirl of McBirdy KCSB 1483CU	GB.ShCh., NL.Ch., NW'08, ES`11, Jonola Dr Doolittle KCSB 1372CU HD A2, CLAD NN, Dt.Ch.(VDH) Chickadee of McBirdy LOSH 0943526

Fable Fearless Hunter Derby(DK) ABL 3071 VDH/DPSZ IS 08/194 HD A1 CLAD NN PRArcd4 clear	LS, BS'07, Ch.NL., ShowCh.GB., Dt.Ch.(VDH) Sumaric Shadow of Mr Jingles	Sh.Ch. Thendara Don Corleone KCSB 3108CM
	BE/RSH 9100359 ZB-Ursp. KCSB 4045 CR HD A, CLAD NN	Jonola Some Like it Hot at Sumaric KCRS Y2794905Y03
	Dasra Fearless Hunter Derby(DK) VDH/DPSZ 197/03 HD A1, CLAD NN	DSchCh., Dt.Ch.(VDH), LJS, LS, Ch.Lux. Settador Supersonny Solms, LL 3044 VDH/DPSZ 106/98, HD normal, CLAD NN, PRA Gene frei Quinta von der Pirsch VJP VDH/DPSZ 20/96 HD normal, CLAD NN

Einzeleintrag EET IS 13-01 am 21.06.2013

Ralph Schwirtzke , Schlangenbader Str. 36e, 14197 Berlin
Tel.: 0170/5233716

unter der Nummer: **VDH/DPSZ IS 13/042**

Name des Hundes: **Bazyl Rysi Wykrot**

Rasse / Geschlecht: **Irish Setter Rüde**

Wurfstag: **20.03.2011**

Farbe u. Abzeichen **rot**

Täto-Nummer: **P273**

Chip-Nummer:

Urspr.ZB-Nummer: **PKR.VII-12764**

Züchter: **H&M&A Zwierello
73-108 Kobylanka, Szkolna 10b**

JCh.PL., Ch.PL. Argo Rysi Wykrot PKR.VII-10736	Ch.PL. American Boy z Arislandu PKR.VII-7670	JCh.PL., Ch.PL., Ch.RUS., CH.LT., Ch.BY., Ch.CZ Zapach Jasminu z Arislandu PKR.VII-5864, HD A
		JCh.PL., Ch.PL. Vicary's Xuni PKR.VII-5692, ZB-Ur. LOSH 826008 HD A
	JCh.PL., Ch.PL. Hedda Miron Rysi Wykrot PKR.VII-8317 HD A1	JCh.PL., Ch.PL., Ch.RUS., CH.LT., Ch.BY., Ch.H, C.I.B. Shandwick Topaz PKR.VII-6435, ZB-Ur. KC 22826708Z03 HD A, CLAD NN Ronda Rysi Wykrot PKR.VII-5002 HD A

JCh.PL. Rhea z Orszaku Chrobrego PKR.VII-11702	Ch.PL. Kerrimere Winter Wine PKR.VII-9332 ZB-Ur. KCH31113 HD A	Danaway Destiny AD01483402 Kerrimere Shining Star AC00958101
	JCh.PL., Ch.PL. Meldor Always Sweet Jessi PKR.VII-10310	JCh.PL., Ch.PL., Ch.RUS., CH.LT., Ch.BY., Ch.H, C.I.B. Shandwick Topaz PKR.VII-6435, ZB-Ur. KC 22826708Z03 HD A, CLAD NN
		Ch.PL. Dafne z Orszaku Chrobrego PKR.VII-7327 HD A

Zuchtverwendung Hündinnen

Black & Red Beauty's ...			
Killrush's Quinta Doreen		VDH/DISZ 09249	WT: 17.10.2009
Wurf	Wurftag	Welpen	Deckrüde
1. Wurf	25.05.2013	0,1(5,6)	Russel's Kismet

von Diemantstein			
Zirka vom Gebirgsjägerhof		VDH/DPSZ 141/05	WT: 24.06.2005
Wurf	Wurftag	Welpen	Deckrüde
1. Wurf	08.05.2008	6,5(6,6)	Branko vom Gebirgsjägerhof
2. Wurf	20.05.2013	3,0(3,1)	Phill of Wildfire
1. Wurf in der Zuchtstätte " ... vom Gebirgsjägerhof"			

... Fearless Hunter			
Fable Fearless Hunter		VDH/DPSZ IS 08/194	WT: 16.10.2007
Wurf	Wurftag	Welpen	Deckrüde
1. Wurf	09.07.2011	6,5(8,6)	Jonola Dr Doolittle
2. Wurf	17.10.2012	1,5(1,6)	Geronimo Fearless Hunter
3. Wurf	27.12.2013	8,4	Riverwood Kazatchok with Porschet

fighting irish's ...			
fighting irish's Hunting Jordan		VDH/DISZ 07070	WT: 13.03.2007
Wurf	Wurftag	Welpen	Deckrüde
1. Wurf	01.05.2012	3,2(4,2)	fighting irish's It's my life
2. Wurf	29.08.2013	4,4	fighting irish's It's my life

... vom Gebirgsjägerhof			
Donerl vom Gebirgsjägerhof		VDH/DPSZ IS 07/090	WT: 01.07.2007
Wurf	Wurftag	Welpen	Deckrüde
1. Wurf	16.04.2010	4,7(5,7)	Garcia Jay Slovak Base
2. Wurf	18.05.2011	5,7	Indian Boy Jay Slovak Base
3. Wurf	27.05.2012	4,3(4,5)	Herr Werner vom Gebirgsjägerhof
4. Wurf	04.07.2013	4,4	Armani vom Westmünsterland
Kathy vom Gebirgsjägerhof		VDH/DPSZ IS 10/103	WT: 21.06.2010
Wurf	Wurftag	Welpen	Deckrüde
1. Wurf	26.07.2013	6,5(8,6)	MyLord ModderRhu vom Gebirgsjägerhof

Zuchtverwendung Hündinnen

... vom Gieselautal			
Kiss vom Gieselautal			VDH/DPSZ IS 07/124
			WT: 23.07.2007
Wurf	Wurftag	Welpen	Deckrüde
1. Wurf	02.10.2013	4,1(5,1)	Jeff vom Gieselautal

Hubertus ... vom Söhrenberg			
Hubertus Diva vom Söhrenberg			VDH/DPSZ IS 07/036
			WT: 18.05.2007
Wurf	Wurftag	Welpen	Deckrüde
1. Wurf	23.02.2013	5,4	Queenstone Simply the Best

Irish Farfarello's ...			
Coppersheen Dancing Light			VDH/DPSZ IS 09/052
			WT: 24.04.2008
Wurf	Wurftag	Welpen	Deckrüde
1. Wurf	28.05.2011	4,3	Russel's Kismet
2. Wurf	21.05.2013	7,6(7,7)	fighting irish's It's my life

... vom Kapellenpfad			
Brenda vom Kapellenpfad			VDH/DPSZ IS 07/075
			WT: 24.06.2007
Wurf	Wurftag	Welpen	Deckrüde
1. Wurf	05.02.2010	7,4	Vesper du val de Loue
2. Wurf	19.06.2011	5,6	Vesper du Val de Loue
3. Wurf	01.09.2013	6,4	Aglou D'Hurtevent

... a. d. Klosterpforte Oldenb.			
Nena an der Klosterpforte Oldenb.			VDH/DPSZ IS 10/149
			WT: 05.09.2010
Wurf	Wurftag	Welpen	Deckrüde
1. Wurf	26.03.2013	3,5	Lucky an der Klosterpforte Oldenb.

Lohmann's ...			
Lohmann's Rieke			VDH/DPSZ IS 09/089
			WT: 01.04.2009
Wurf	Wurftag	Welpen	Deckrüde
1. Wurf	06.06.2012	7,2	Russell's Kismet
2. Wurf	06.09.2013	1,9	Fokker's Fort
Lohmann's Sissi			VDH/DPSZ IS 10/055
			WT: 20.03.2010
Wurf	Wurftag	Welpen	Deckrüde
1. Wurf	18.04.2013	3,3	fighting irish's It's my life

Zuchtverwendung Hündinnen

... of Magic Fields			
Fairytale of Magic Fields			VDH/DPSZ IS 10/129
			WT: 26.07.2010
Wurf	Wurftag	Welpen	Deckrüde
1. Wurf	10.12.2013	7,1	Tatterlee Dion at Ireleith

... vom Marquardsholz			
Betty vom Marquardsholz			VDH/DPSZ IS 09/180
			WT: 20.07.2009
Wurf	Wurftag	Welpen	Deckrüde
1. Wurf	26.05.2013	2,4(3,4)	fighting irish's It's my life

... von der Pirsch			
Rubina vom Wondsberg			VDH/DPSZ IS 10/169
			WT: 02.11.2010
Wurf	Wurftag	Welpen	Deckrüde
1. Wurf	17.08.2013	6,2	Eastwood of Magic Fields

Skibbereen ... Pride of Ireland			
Skibbereen Mayra Pride of Ireland			VDH/DPSZ IS 07/129
			WT: 31.07.2007
Wurf	Wurftag	Welpen	Deckrüde
1. Wurf	10.07.2012	5,1	Queenstone Simply the Best
2. Wurf	24.09.2013	5,4	Queenstone Simply the Best

Templin's ... von der Werraue			
Lohmann's Reika			VDH/DPSZ IS 09/088
			WT: 01.04.2009
Wurf	Wurftag	Welpen	Deckrüde
1. Wurf	27.03.2013	3,1	Russel's Kismet

... aus Werlaburgdorf			
Lohmann's Queenie			VDH/DPSZ IS 08/122
			WT: 07.09.2008
Wurf	Wurftag	Welpen	Deckrüde
1. Wurf	24.04.2013	2,4(3,4)	Lucky an der Klosterpforte Oldenb.

... von den Wiesenstrolchen			
Lohmann's Odwaga			VDH/DPSZ IS 07/108
			WT: 10.07.2007
Wurf	Wurftag	Welpen	Deckrüde
1. Wurf	08.05.2011	4,8(4,9)	Russel's Kismet
2. Wurf	09.08.2013	6,5(6,7)	Armani vom Westmünsterland

Zuchtverwendung Hündinnen

Working Gundogs ...			
Lohmann's Ortrun			VDH/DPSZ IS 07/112
			WT: 10.07.2007
Wurf	Wurftag	Welpen	Deckrüde
1. Wurf	09.01.2012	4,5(5,5)	Lohmann's Milan
2. Wurf	27.04.2013	3,2	Apache des Sorcieres du Sancy

Zuchtverwendung Rüden

- 1x *Aglou D'Hurtevent*
- 1x *Apache des Sorcieres du Sancy*
- 2x *Armani vom Westmünsterland*
- 1x *Eastwood of Magic Fields*
- 4x *fighting irish's It's my life*
- 1x *Jeff vom Gieselautal*
- 1x *Fokker's Fort*
- 2x *Lucky an der Klosterpforte Oldenb.*
- 1x *MyLord ModderRhu vom Gebirgsjägerhof*
- 1x *Phill of Wildfire*
- 2x *Queenstone Simply the Best*
- 1x *Riverwood Kazatchok with Porschet*
- 2x *Russel's Kismet*
- 1x *Tatterlee Dion at Ireleith*

Erteilung der Zuchttauglichkeit Rüden

Name	Zuchtbuchnummer	Wurfdatum	Zuchttauglich
Ali von Diemantstein	VDH/DPSZ IS 11/003	27.03.2011	uneingeschränkt
MyLord ModderRhu vom Gebirgsjägerhof	VDH/DPSZ IS 11/040	18.05.2011	eingeschränkt Schuss
Fokker's Fort	VDH/DPSZ IS 12/027	17.08.2011	uneingeschränkt
Irish Farfarello's Jerry Lee	SHSB LOS 702833	28.05.2011	uneingeschränkt
Armani vom Westmünsterland	VDH/DISZ 10218	02.10.2010	uneingeschränkt

Die Beschreibungen der einzelnen Hunde entnehmen sie bitte der Datenbank auf der Vereinshomepage.

Erteilung der Zuchttauglichkeit Hündinnen

Name	Zuchtbuchnummer	Wurfdatum	Zuchttauglich
Nena an der Klosterpforte Oldenburgerland	VDH/DPSZ IS 10/149	05.09.2010	eingeschränkt Schuss
Akira von Diemantstein	VDH/DPSZ IS 11/006	27.03.2011	Zuchtsperre, partieller Rückbiss
Lohmann's Uschi	VDH/DPSZ IS 11/076	12.06.2011	uneingeschränkt
History Fearless Hunter	VDH/DPSZ IS 11/128	09.07.2011	uneingeschränkt
Charming Girl Spirit of Red Hawk	VDH/DPSZ IS 11/150	22.08.2011	uneingeschränkt
Limba von der Freilichtbühne	VDH/DPSZ IS 11/156	27.08.2011	uneingeschränkt
Luna von der Freilichtbühne	VDH/DPSZ IS 11/157	27.08.2011	uneingeschränkt
Oakdene Killylea	VDH/DPSZ IS 12/023	19.10.2011	uneingeschränkt
Oakdene Kamasutra	VDH/DPSZ IS 12/024	19.10.2011	eingeschränkt Schuss
Fine l'amour rouge	VDH/DISZ 09260	21.10.2009	uneingeschränkt
Evita von der Grafschaft	VDH/DISZ 11203	27.08.2011	uneingeschränkt

Die Beschreibungen der einzelnen Hunde entnehmen sie bitte der Datenbank auf der Vereinshomepage.

HD-Auswertungen

Nach Zwingernamen geordnet. Einzeleinträge und andere Zuchtbücher am Ende der Liste.

Name	R/H	Zuchtbuch- nummer	HD/ OG	Vater Mutter
<i>Castanias ...</i>				
Castania's Irish Joker	R	VDH/DPSZ IS 11/161	A2	Castania's Edward Miss Sunshine Zlotnicki Raj
<i>... von Diemantstein</i>				
Bine von Diemantstein	H	VDH/DPSZ IS 12/055	A1	Russell's Kismet Frau Meier vom Gebirgsjägerhof
<i>Eyecatcher ... of wineyard</i>				
Eyecatcher Dillon of wineyard	R	VDH/DPSZ IS 11/176	A1	Yolookatme vom Gebirgsjägerhof Eyecatcher Caoimhe of wineyard
Eyecatcher Daimhin of wineyard	R	VDH/DPSZ IS 11/178	A1	Yolookatme vom Gebirgsjägerhof Eyecatcher Caoimhe of wineyard
Eyecatcher Darcy of wineyard	H	VDH/DPSZ IS 11/179	A1	Yolookatme vom Gebirgsjägerhof Eyecatcher Caoimhe of wineyard
Eyecatcher Edan of wineyard	R	VDH/DPSZ IS 12/130	A1	Russell's Kismet Eyecatcher Caylee of wineyard
Eyecatcher Eolann of wineyard	R	VDH/DPSZ IS 12/131	A1	Russell's Kismet Eyecatcher Caylee of wineyard
Eyecatcher Ellis of wineyard	H	VDH/DPSZ IS 12/133	A1	Russell's Kismet Eyecatcher Caylee of wineyard
Eyecatcher Eireann of wineyard	H	VDH/DPSZ IS 12/134	A1	Russell's Kismet Eyecatcher Caylee of wineyard
<i>... Fearless Hunter</i>				
Heaven Fearless Hunter	R	VDH/DPSZ IS 11/122	A1	Jonola Dr Doolittle Fable Fearless Hunter
Irish Toffi Fearless Hunter	H	VDH/DPSZ IS 12/147	A2	Geronimo Fearless Hunter Fable Fearless Hunter
<i>fighting irish's ...</i>				
fighting irish's Lady-Lainie	H	VDH/DPSZ IS 12/048	A1	fighting irish's It's my life fighting irish's Hunting Jordan
<i>... vom Gebirgsjägerhof</i>				
Natan vom Gebirgsjägerhof	R	VDH/DPSZ IS 12/063	A2	Herr Werner vom Gebirgsjägerhof Donerl vom Gebirgsjägerhof
Neo vom Gebirgsjägerhof	R	VDH/DPSZ IS 12/064	A1	Herr Werner vom Gebirgsjägerhof Donerl vom Gebirgsjägerhof
Nepomuk vom Gebirgsjägerhof	R	VDH/DPSZ IS 12/065	A2	Herr Werner vom Gebirgsjägerhof Donerl vom Gebirgsjägerhof
Nico vom Gebirgsjägerhof	R	VDH/DPSZ IS 12/066	B2	Herr Werner vom Gebirgsjägerhof Donerl vom Gebirgsjägerhof

HD-Auswertungen

Name	R/H	Zuchtbuch- nummer	HD/ OG	Vater Mutter
... vom Gebirgsjägerhof				
Nana vom Gebirgsjägerhof	H	VDH/DPSZ IS 12/067	A2	Herr Werner vom Gebirgsjägerhof Donerl vom Gebirgsjägerhof
Neila vom Gebirgsjägerhof	H	VDH/DPSZ IS 12/068	A1	Herr Werner vom Gebirgsjägerhof Donerl vom Gebirgsjägerhof
Noa vom Gebirgsjägerhof	H	VDH/DPSZ IS 12/069	A1	Herr Werner vom Gebirgsjägerhof Donerl vom Gebirgsjägerhof
... vom Gieselautal				
Merlin vom Gieselautal	R	VDH/DPSZ IS 11/052	A1	Hubertus Bajazzo vom Söhrenberg Aisha von der Treenequelle
Major vom Gieselautal	R	VDH/DPSZ IS 11/053	A1	Hubertus Bajazzo vom Söhrenberg Aisha von der Treenequelle
Maggie vom Gieselautal	H	VDH/DPSZ IS 11/058	A1	Hubertus Bajazzo vom Söhrenberg Aisha von der Treenequelle
... vom Gut Deisterland				
Anna-Julie vom Gut Deisterland	H	VDH/DPSZ IS 11/175	A1	Stanley Jenny's Irsal Hjördis from the old Irish Cottage
Irish Farfarello's ...				
Irish Farfarello's Javan	R	VDH/DPSZ IS 11/062	A1	Russell's Kismet Coppersheen Dancing Light
Irish Farfarello's Jerry Lee	R	SHSB LOS 702833	A1	Russell's Kismet Coppersheen Dancing Light
Irish Farfarello's Joy	H	VDH/DPSZ IS 11/065	A1	Russell's Kismet Coppersheen Dancing Light
Irish Farfarello's Juliet	H	VDH/DPSZ IS 11/066	A1	Russell's Kismet Coppersheen Dancing Light
... ex Ivernia				
Alexa ex Ivernia	H	VDH/DPSZ IS 12/125	A1	Athos des Arcosses de Borderan Betsy vom Kapellenpfad
... vom Kapellenpfad				
Higgins vom Kapellenpfad	R	VDH/DPSZ IS 11/097	A1	Vesper du Val de Loue Brenda vom Kapellenpfad
Holly vom Kapellenpfad	H	VDH/DPSZ IS 11/103	A1	Vesper du Val de Loue Brenda vom Kapellenpfad
Lohmann's ...				
Lohmann's Uschi	H	VDH/DPSZ IS 11/076	A2	Skibbereen Norman Pride of Ireland Lohmann's Momo
Lord's Shelter ...				
Lord's Shelter Gabriella	H	VDH/DPSZ IS 11/089	A1	Cheyenne z Kosumberka

HD-Auswertungen

Name	R/H	Zuchtbuch- nummer	HD/ OG	Vater Mutter
... vom Marquardsholz				
Cooper vom Marquardsholz	R	VDH/DPSZ IS 12/028	D2	Ardbraccan Noble Spirit at Trawricka Bärbelchen vom Marquardsholz
Charles vom Marquardsholz	R	VDH/DPSZ IS 12/031	B1	Ardbraccan Noble Spirit at Trawricka Bärbelchen vom Marquardsholz
Channa vom Marquardsholz	H	VDH/DPSZ IS 12/033	C1	Ardbraccan Noble Spirit at Trawricka Bärbelchen vom Marquardsholz
Cleo vom Marquardsholz	H	VDH/DPSZ IS 12/034	B1	Ardbraccan Noble Spirit at Trawricka Bärbelchen vom Marquardsholz
Camilla vom Marquardsholz	H	VDH/DPSZ IS 12/036	A2	Ardbraccan Noble Spirit at Trawricka Bärbelchen vom Marquardsholz
... from the Old Irish Cottage				
Jody from the Old Irish Cottage	H	VDH/DPSZ IS 11/069	A1	Skibbereen Iven Pride of Ireland Ginger from the old Irish Cottage
Jolante from the Old Irish Cottage	H	VDH/DPSZ IS 11/071	A1	Skibbereen Iven Pride of Ireland Ginger from the old Irish Cottage
... vom Röhlitzbach				
Odette vom Röhlitzbach	H	VDH/DPSZ IS 12/105	A1	Copper's Magiska Under Cordarragh Rag Doll
Skibbereen ... Me Pride of Ireland				
Skibbereen Remember Me Pride of Ireland	H	VDH/DPSZ IS 11/138	A1	Queenstone Mister Perfect Skibbereen Lane Pride of Ireland
Wenzl's ... Master of Desaster				
Wenzl's Avalon Master of Desaster	H	VDH/DPSZ IS 09/161	A1	Lohmann's Milan Lohmann's Krambambuli
... von den Wiesenstrolchen				
Abraxa von den Wiesenstrolchen	H	VDH/DPSZ IS 11/034	A1	Russell's Kismet Lohmann's Odwaga
Working Gundogs ...				
Working Gundogs Alva	H	VDH/DPSZ IS 12/007	A1	Lohmann's Milan Lohmann's Ortrun
Working Gundogs Aura	H	VDH/DPSZ IS 12/009	A1	Lohmann's Milan Lohmann's Ortrun
außerhalb des DPSZ gezogen				
Oakdene Killylea	H	VDH/DPSZ IS 12/023	B1	Thendara Frozen Asset Mayfred Mrs Robinson
Oakdene Kamasutra	H	VDH/DPSZ IS 12/024	A2	Thendara Frozen Asset Mayfred Mrs Robinson

HD-Auswertungen

Name	R/H	Zuchtbuch- nummer	HD/ OG	Vater Mutter
<i>außerhalb des DPSZ gezogen</i>				
Yeseult from Askeaton	H	NHSB 2728479	A1	
Habib Ireleith	H	NHSB 2740999	A1	Sumaric Shadow of Mr Jingles Bluebrambl of the Golden Vale
Caitlin from Askeaton	H	NHSB 2839432	A1	
Halina von der Osterpforte	H	VDH/DISZ 10196	A1	
Echron von der Grafschaft	R	VDH/DISZ 11196	D1	Our Only Orlando vom Franz.-keller Adrienne Black Gooseberry
Evita von der Grafschaft	H	VDH/DISZ 11203	A2	Our Only Orlando vom Franz.-keller Adrienne Black Gooseberry
Fellow von der Grafschaft	R	VDH/DISZ 12101	B1	Blake vom Marquardsholz Xaveria von der Grafschaft
Fame von der Grafschaft	H	VDH/DISZ 12104	A1	Blake vom Marquardsholz Xaveria von der Grafschaft

Leistungsliste (LL)

LL Nummer	R/H	Name	Zuchtbuch- nummer	Prüfung	Punkte
3742	R	Enjoy Little Heart de la Cour Saint Florent	LOF 59111/7944	ES	194 Pkt./I.Pr.
3757	R	Irish Farfarello's Jerry Lee	SHSB/LOS 702833	GT solo	Tres Bon
3754	H	Mira vom Gebirgsjägerhof	DPSZ IS 11/050	VPS	156 Pkt./II.Pr.
3751	H	Eilyn-Ciara vom Gebirgsjägerhof	SHSB/LOS 670532	HJS	190 Pkt./III.Pr.
3752	H	Fine l'amour rouge	DISZ 09260	HJS	214 Pkt./II.Pr.
3753	H	Lohmann's Tora	DPSZ IS 10/174	VGP	284 Pkt./III.Pr.
3749	H	Skibbereen Queenly Grace Pride of Ireland	DPSZ IS 10/111	HJS	197 Pkt./II.Pr.
3745	R	Armani vom Westmünsterland	DISZ 10218	ES	197 Pkt./I.Pr.
3746	H	Aila vom Westmünsterland	DISZ 10221	PS	191 Pkt./II.Pr.
3758	R	Andy von den Wiesenstrolchen	DPSZ IS 11/030	FT solo	Exc
3760	H	Working Gundogs Adele	DPSZ IS 12/006	HZPmIE	180 Pkt.

Anlagenbewertungsliste (ABL)

ABL Nummer	R/H	Name	Zuchtbuchnummer	Prüfung	Punkte
3370	H	Bine vom Diemantstein	DPSZ IS 12/055	VJP	70 Pkt.
3403	H	Eyecatcher Darcy of wineyard	DPSZ IS 11/179	JuS	70 Pkt.
3402	H	Eyecatcher Eireann of wineyard	DPSZ IS 12/134	JuS	67 Pkt.
3389	H	Limba von der Freilichtbühne	DPSZ IS 11/156	JuS	70 Pkt.
3390	H	Luna von der Freilichtbühne	DPSZ IS 11/157	JuS	68 Pkt.
3394	R	Merlin vom Gieselautal	DPSZ IS 11/052	JuS	71 Pkt.
3382	R	Major vom Gieselautal	DPSZ IS 11/053	JuS	53 Pkt.
3386	H	Maggie vom Gieselautal	DPSZ IS 11/058	JuS	70 Pkt.
3411	H	Evita von der Grafschaft	DISZ 11203	JAP	16 Pkt.
3381	R	Irish Farfarello's Jerry Lee	DPSZ IS 11/063	JuS	69 Pkt.
3404	R	Lohmann's Vanhelsing	DPSZ IS 12/071	JuS	68 Pkt.
3405	H	Lohmann's Victoria's Secret	DPSZ IS 12/078	JuS	70 Pkt.
3399	H	Oakdene Killylea	DPSZ IS 12/023	JuS	63 Pkt.
3408	H	Oakdene Kamasutra	DPSZ IS 12/024	Derby(DK)	II. Pr.
3387	H	Julie from the Old Irish Cottage	DPSZ IS 11/070	JuS	62 Pkt.
3383	H	Red Winehouse Alexis	DISZ 11221	JuS	68 Pkt.
3388	H	Skibbereen Remember Me Pride of Ireland	DPSZ IS 11/138	JuS	66 Pkt.
3409	H	Charming Girl Spirit of Red Hawk	DPSZ IS 11/150	JAP	12 Pkt.
3368	R	Working Gundogs Admiral	DPSZ IS 12/001	VJP	70 Pkt.
3369	H	Working Gundogs Amsel	DPSZ IS 12/008	VJP	70 Pkt.
3398	H	Gräfin Tosca von Wülfrath	DGSZ IS 12/088	JuS	44 Pkt.

Irish Red & White Setter Zuchtbuch 2013 (DPSZ)

des Vereins für Pointer und Setter e.V.



	Seite IRWS
Numerisches/alphabetisches Zuchtbuch	a
Würfe	1-3
Zuchtverwendung Hündinnen / Rüden	4
Zuchttauglichkeit Rüden / Hündinnen	4
Vergabe ABL- und LL-Nummern	5
HD -Auswertung	6

3 Würfe - 6 Rüden / 3 Hündinnen

Einzeleintragungen keine

Eintragungen ZB-Nr.: IRWS 13/001 – IRWS 13/009

Numerisches Zuchtbuch

Seite	Wurfnummer	Zuchtbuchnummer VDH/DPSZ	Wurf	Zuchtstätte	Wurfdatum	Wurfstärke	Züchter Besitzer
1	IRWS 13-01	IRWS 13/001 IRWS 13/006	A	... vom Igelseck	11.02.2013	4,2	Stefanie Wipper
2	IRWS 13-02	IRWS 13/007 IRWS 13/008	E	... von den Wiesenstrolchen	20.04.2013	2,0	Heidi Stief
3	IRWS 13-03	IRWS 13/009	F	... von den Wiesenstrolchen	29.07.2013	0,1(1,2)	Heidi Stief

Alphabetisches Zuchtbuch

Seite	Wurfnummer	Zuchtbuchnummer VDH/DPSZ	Wurf	Zuchtstätte	Wurfdatum	Wurfstärke	Züchter Besitzer
1	IRWS 13-01	IRWS 13/001 IRWS 13/006	A	... vom Igelseck	11.02.2013	4,2	Stefanie Wipper
2	IRWS 13-02	IRWS 13/007 IRWS 13/008	E	... von den Wiesenstrolchen	20.04.2013	2,0	Heidi Stief
3	IRWS 13-03	IRWS 13/009	F	... von den Wiesenstrolchen	29.07.2013	0,1(1,2)	Heidi Stief

A - Wurf ... vom Igelseck Wurf-Nr.: IRWS 13-01

Stefanie Wipper, Thomashofstr. 9, 76228 Karlsruhe
 Tel.: 0721/473232 E-Mail: steffi.wipper@googlemail.com

Decktag: 10./11.12.2012 - Wurfstag: 11.02.2013 - Welpen: 4,2

VDH/ DPSZ	Täto Nr.	Chip-Nr.	Name des Hundes	R/H	Farbe	Besonderheiten/ Anomalien - zur Zeit der Wurfabnahme
IRWS 13/001	13	276097202381283	Ares	Rüde	rot-weiß	
IRWS 13/002	23	276097202381836	Akiro	Rüde	rot-weiß	
IRWS 13/003	33	276097202385273	Aragon	Rüde	rot-weiß	
IRWS 13/004	43	276097202385662	Akim	Rüde	rot-weiß	
IRWS 13/005	53	276097202385392	Aruna	Hündin	rot-weiß	
IRWS 13/006	63	276097202385845	Ava	Hündin	rot-weiß	

Wurfabnahme am 11.04.2013 durch RGZ Rosemarie Wolff

Geburtsverlauf: normal

Eragon De La Cour Saint Florent Int.Derby paar LL 3696	ISchCh., Lux.Ch. Seanan Red Nokomis LOF 7 S.I.R.B. 37/5 ZB-Ursp. CKC HR 10001 ISCB HD B CLAD NN	SK-Ch., HG-Ch., HSCH., H-Ch., H-JCh., DSchCh. Cormallen Moonlight Silver MET 3/H/03
		HR-Ch., SCG-Ch., BIH-Ch. United Spots Mrs. Jones CKC HR 10000 CLAD NN
VDH/DPSZ IRWS 11/028 ZB-Ursp. LOF 7 S.I.R.B.70/ HD A1 CLAD NN	ISchCh., Ch.IB, Ch.CS United Spots Ohara LOI 05/92748 HD A	United Spots Nightwish LOI 03/84044 PRArcd1 Gene frei
		It.Ch., Int.FT.Ch., Pepperstown Polly LOI 04/4513 CLAD NN, PRArcd1 Gene frei
Baghira vom Ihlwald JuS, ES, HJS, HAP(GSCD) ABL 3106, LL3648	Jgd.Ch.(NL), JW'08, W'08 Tullamore Tartan NHSB 2680043 HD A CLAD NN	Tullamore Ted KCSB 0187CS CLAD NN
		Dalriach Glory Be for Tullamore KCR AE02491408 CLAD NN
VDH/DPSZ IRWS 09/038 HD A1 CLAD NN	Dt.J.Ch.(VDH), LJS, ES '07, Dt.Ch.(VDH) Ciara vom Duvenseer Moor Derby(DK) VDH/DPSZ 9/05 HD A1, CLAD NN	Exclusive's Allforme LOSH 0889622 HD B CLAD NN
		BJS, LS, Dt.Ch.(VDH), Bonny vom Duvenseer Moor JuS, Derby, HZPoIE, VDH/DPSZ 33/01, HD normal, CLAD NN

E - Wurf ... von den Wiesenstrolchen Wurf-Nr.: IRWS 13-02

Heidi Stief, Silcherstr. 36, 72622 Neckarhausen
Tel.: 07022/301199 E-Mail: stiefh@gmx.de

Decktag: 18.02.2013 - Wurfstag: 20.04.2013 - Welpen: 2,0

VDH/ DPSZ	Täto Nr.	Chip-Nr.	Name des Hundes	R/H	Farbe	Besonderheiten/ Anomalien - zur Zeit der Wurfabnahme
IRWS 13/007	ohne	276093400346347	Eugen	Rüde	rot-weiß	
IRWS 13/008	ohne	276093400346348	Emil	Rüde	rot-weiß	

Wurfabnahme am 16.06.2013 durch RGZ Rosemarie Wolff

Geburtsverlauf: normal

Carlson von den Wiesenstrolchen JuS ABL 3321 VDH/DPSZ IRWS 11/014 HD A1 CLAD NN	LS Lohmann's Aron HZP mlE, VGP, ES, Derby(DK) ABL 3159, LL 3599 VDH/DPSZ IRWS 08/012 HD A2 CLAD NN	Rushfield Sage JuS, FT(solo),ABL 2810 VDH/DPSZ 1/05 ZB-Ur.: KC AE03502503, HD A2,CLAD NN Deargban O'Faolain VJP, HZPmlE, VGP, BP ABL 2944, LL 3482, DGStB 58564 VDH/DPSZ 02/06, ZB-Ur. IKC X34150, HD B1, CLAD NN
	LS, Dt.Ch.(VDH) Hammonia's Hadya JuS ABL 2847 VDH/DPSZ 26/05 HD A2 CLAD NN	ISchCh., ChCr., Ch.SR, ÖCh. Hard Z Lukovskych Lanu HP, FT, CLP/RWS/19/2000, HD fast normal, CLAD NN VJS, LS, BS, DSchCh., Dt.CH.(VDH) Hammonia's Bryony JuS, ES, ABL 2159, LL 2988 VDH/DPSZ 9/97, HD normal, CLAD NN
	It.-FullCh. ChHr., SMarCh. EJS'04 United Spots Nightwish FT LOI 03/84044 CLAD NN, PRA frei	United Spots Justdoit LOI 99/4496 HD A, CLAD NN Palmer Alison LOI 00/80171 CLAD NN
Buffy von den Wiesenstrolchen JuS, ES ABL 3180, LL 3688 VDH/DPSZ IRWS 10/022 HD A1 CLAD NN	LS Dalriach Grainne HJS, LL 3507 VDH/DPSZ03/06 ZB-Ursp.: Reg.C. AE02491411 HD A1, CLAD NN	Dalriach Lord Decider AD00679505 CLAD NN Dalriach Bruar AB01162203 CLAD NN

F - Wurf ... von den Wiesenstrolchen Wurf-Nr.: IRWS 13-03

Heidi Stief, Todsburg 3, 73349 Todsburg
 Tel.: 07335/9243586 E-Mail: stiefh@gmx.de

Decktag: 29.05.2013 - Wurfstag: 29.07.2013 - Welpen: 0,1(1,2)

VDH/ DPSZ	Täto Nr.	Chip-Nr.	Name des Hundes	R/H	Farbe	Besonderheiten/ Anomalien - zur Zeit der Wurfabnahme
IRWS 13/009	ohne	276097202369123	Floh	Hündin	rot-weiß	

Wurfabnahme am 03.10.2013 durch RGZ Rosemarie Wolff

Geburtsverlauf: normal

LJS, Dt.Ch.(VDH) Touch do Porto-Rio ES LL 3689	Ch.GI., Ch.PT. Glennessa Master Piece LOP258568	Sheebhin Lad IKC S65866
		Glennessa Post Haste KC.W3709309W03
VDH/DPSZ IRWS 12/019 ZB-Ursp. LOP 382228 HD B1 CLAD NN	Ch.PT Five Do Porto-Rio LOP279519	Ch.PT., Ch.ES., Ch.GI Glennessa Benefactor LOP198722
		Ch.PT, Ch.GI Liric Fire'n Frost LOP260024
LS, Dt.Ch.(VDH) Hammonia's Hadya JuS ABL 2847	ISchCh., ChCR., Ch.SR, ÖCh. Hard Z Lukovskych Lanu HP, FT, CLP/RWS/19/2000 HD fast normal CLAD NN	Ch.Cr., Sieger CR, ISchCh. Rushfield Smudge Herbstprüfung, FT KCR T4226001 T03, HD normal
		Lougherne Fair Lady IKC S 40276
VDH/DPSZ 26/05 HD A2 CLAD NN	VJS, LS, BS, DSchCh., Dt.CH.(VDH) Hammonia's Bryony JuS, ES, ABL 2159, LL 2988 VDH/DPSZ 9/97, HD normal, CLAD NN	Ch.(Puerto Rico) Shannonlee Red Grouse JuS, ABL 1957 VDH/DPSZ 9/96, HD normal, CLAD NN
		ES'97, Dt.Ch.(VDH), BS'98 Ginger von der Luneplate JuS, ABL 1679 VDH/DPSZ 7/93, HD normal

Zuchtverwendung Hündinnen

... vom Igelseck				
Baghira vom Ihlwald			VDH/DPSZ IRWS 09/038	WT: 05.06.2009
Wurf	Wurftag	Welpen	Deckrüde	
1. Wurf	11.02.2013	4,2	Eragon De La Cour Saint Florent	

... von den Wiesenstrolchen				
Buffy von den Wiesenstrolchen			VDH/DPSZ IRWS 10/022	WT: 19.06.2010
Wurf	Wurftag	Welpen	Deckrüde	
1. Wurf	20.04.2013	2,0	Carlson von den Wiesenstrolchen	
Hammonia's Hadya			VDH/DPSZ 26/05	WT: 21.08.2005
Wurf	Wurftag	Welpen	Deckrüde	
1. Wurf	19.05.2011	5,3	Lohmann's Aron	
2. Wurf	29.07.2013	0,1(1,2)	Touch do Porto-Rio	

Zuchtverwendung Rüden

- 1x Eragon De La Cour Saint Florent
- 1x Carlson von den Wiesenstrolchen
- 1x Touch do Porto-Rio

Erteilung der Zuchttauglichkeit

Name	R/H	Zuchtbuchnummer	Wurfdatum	Zuchttauglich
Carlson von den Wiesenstrolchen	R	VDH/DPSZ IRWS 11/014	19.05.2011	uneingeschränkt
Bärbel von den Wiesenstrolchen	H	VDH/DPSZ IRWS 10/025	19.06.2010	uneingeschränkt
Dayana from Silven's Lodge	H	VDH/DPSZ IRWS 11/026	01.06.2011	uneingeschränkt
Dora von den Wiesenstrolchen	H	VDH/DPSZ IRWS 12/012	08.05.2012	uneingeschränkt

Die Beschreibungen der einzelnen Hunde entnehmen sie bitte der Datenbank auf der Vereinshomepage.

Anlagenbewertungsliste (ABL)

ABL Nummer	R/H	Name	Zuchtbuchnummer	Prüfung	Punkte
3413	H	Deeandra Aristokrat	DPSZ IRWS 11/034	JAP	10 Pkt.
3379	H	Birdie of Bruichladdich	DPSZ IRWS 11/021	JuS	66 Pkt.
3415	H	Aruna vom Igelseck	DPSZ IRWS 13/005	JuSH	73 Pkt.
3380	H	Dora von den Wiesenstrolchen	DPSZ IRWS 12/012	JuS	66 Pkt.

Leistungsliste (LL)

LL Nummer	R/H	Name	Zuchtbuchnummer	Prüfung	Punkte
3744	H	Kelly Red Nokomis	DPSZ IRWS 12/020	ES	179 Pkt./II.Pr.
3743	R	United Spots Red Kite	LOF 118/17	ES	188 Pkt./I.Pr.
3740	R	Speyefire may Spring Rainbow	SHSB/LOS 696466	ES	195 Pkt./I.Pr.

HD-Auswertungen

Nach Zwingernamen geordnet. Einzeleinträge und andere Zuchtbücher am Ende der Liste.

Name	R/H	Zuchtbuchnummer	HD/OG	Vater Mutter
... from Silven's Lodge				
Enno from Silven's Lodge	R	VDH/DPSZ IRWS 12/014	A1	Tullamore Tartan Limelane's Apricot
Enjoy from Silven's Lodge	H	VDH/DPSZ IRWS 12/017	A1	Tullamore Tartan Limelane's Apricot
... vom Weesenstein				
Amber vom Weesenstein	H	VDH/DPSZ IRWS 12/009	A1	Hammonia's Ivory Aednat von der schönen Matte
... von den Wiesenstrolchen				
Clara von den Wiesenstrolchen	H	VDH/DPSZ IRWS 11/019	A1	Lohmann's Aron Hammonia's Hadya
Dora von den Wiesenstrolchen	H	VDH/DPSZ IRWS 12/012	A1	Speyefire May Spring Rainbow Dalriach Grainne
außerhalb des DPSZ gezogen				
Limelane's Comtesse	H	ÖHZB IRWS 168	A1	Limelane's Comtesse
Redmore chili Valentine		ÖHZB IRWS 186	A1	Redmore chili Valentine

English Pointer Zuchtbuch 2013 (DPSZ)

des Vereins für Pointer und Setter e.V.



	Seite Poi
Numerisches/ Alphabetisches Zuchtbuch	a
Zuchttauglichkeit	a
Vergabe ABL	a
Zuchtverwendung Hündinnen	a
Zuchtverwendung Rüden	a
Würfe	1

1 Wurf - 6 Rüden / 3 Hündinnen

Einzeleintragungen keine

Eintragungen ZB-Nr.: POI 13/001 bis POI 13/009

Zuchtbuch

Seite	Wurfnummer	Zuchtbuchnummer VDH/DPSZ	Wurf	Zuchtstätte	Wurfdatum	Wurfstärke	Züchter Besitzer
1	POI 13-01	POI 13/001 – POI 13/009	A	... of Magic Fields	08.02.2013	6,3	Ch. Ebeling

Erteilung der Zuchttauglichkeit

Name	Zuchtbuchnummer	Wurfdatum	Zuchttauglich
Jasper vom Gründleinshof	VDH/DPZ 312011	12.06.2011	uneingeschränkt

Die Beschreibungen der einzelnen Hunde entnehmen sie bitte der Datenbank auf der Vereinshomepage

Anlagenbewertungsliste (ABL)

ABL Nummer	R/H	Name	Zuchtbuchnummer	Prüfung	Punkte
3396	R	Field Flyers Goya	DPZ 05/2012	JuS	72 Pkt.
3371	H	Due Diligence z Karczewskiej Zagrody	PKR VII-13495	VJP	75 Pkt.

Zuchtverwendung Hündinnen

... of Magic Fields			
Vesna z Mesinske hajovny		VDH/DPSZ POI 12/001	WT: 15.05.2007
Wurf	Wurftag	Welpen	Deckrüde
1. Wurf	08.02.2013	6,3	Dansk Dynasty Enrico

Zuchtverwendung Rüden

1x *Dansk Dynasty Enrico*

A - Wurf ... of Magic Fields Wurf-Nr.: POI 13-01

Christine Ebeling, Orxhausen 38, 37574 Einbeck
 Tel.: 05563/6598 E-Mail: ebeling.christine@t-online.de

Decktag: 10.12.2012 - Wurfstag: 08.02.2013 - Welpen: 6,3

VDH/ DPSZ	Chip-Nr.	Name des Hundes	R/H	Farbe	Besonderheiten/ Anomalien - zur Zeit der Wurfabnahme
POI 13/001	276093400300424	Ace	Rüde	orange-weiß	
POI 13/002	276093400300425	Adstock	Rüde	orange-weiß	
POI 13/003	276093400300426	Aiden	Rüde	orange-weiß	
POI 13/004	276093400300427	Akron	Rüde	schwarz-weiß	Rutenspitze leicht gebogen / Röntgenbild liegt vor.
POI 13/005	276093400300428	Ardmore	Rüde	orange-weiß	
POI 13/006	276093400300429	Arrow	Rüde	schwarz-weiß	
POI 13/007	276093400300508	Aenya	Hündin	schwarz-weiß	
POI 13/008	276093400300509	Alana	Hündin	schwarz-weiß	
POI 13/009	276093400300510	Ally	Hündin	orange-weiß	

Wurfabnahme am 06.04.2013 durch ZW Frank Kohnert

Geburtsverlauf: Schnittgeburt

Ch.NL., C.I.B., C.I.E. Dansk Dynasty Enrico schw.-weiß FT solo, FT paar N.H.S.B. 2724247 HD A Der Deckrüde wurde nicht nach den Bestimmungen des Vereins für Pointer & Setter e.V. gem. ZZ0 3.1 geprüft	CHT., INT.CHT., Trialer Saxo du Bois des Perches schw.-weiß LOF 7 POI 86511/13002 HD A	CHT., INT.CHT., Ribot della Noce schw.-weiß LOI PT 189608, HD frei
		FT.Ch., CHT., Trialer Meteorite du Bois des Perches LOF 7 POI 77764/13378 HD A
	Ch.NL., JW'01, Ch.B., Dt.Ch.(VDH), ISchCh. Dansk Dynasty Yckel N.H.S.B. 2336094 HD A	Trialer Mirco du Bois D'Aldebaran LOF 7 POI 77710/11044 HD A
		Ch.NL., Ch.B., ISchCh. Dansk Dynasty Wiecke N.H.S.B. 2156285 HD TC

LS, Dt.Ch.(VDH), DSchCh. Vesna z Mesinske hajovny orange-weiß HJS, BP LL 3709	Cvik Lucni kvet U-VZ, LZ, PZ, ZV CLP/POI/9698/07	Black z Mesinske hajovny U-VZ, LZ, VP CLP/POI/9225/01
		Inka z Cechu LZ, PZ, ZV CLP/POI/8936/00
VDH/DPSZ POI 12/001 ZB-Ursp. CLP/POI/10311 HD B1	Ch.CR, Ch.SR, ICh. Greta z Mesinske hajovny U-VZ, PZ, LZ CLP/POI/9536/06	Ben z Joskor U-VZ, NFT, PZ, VP, LZ CLP/POI/9271/01
		Aris z Mesinske hajovny weiß-braun CLP/POI/9084/01

Anhang Zuchtbuch 2013 (DPSZ)

des Vereins für Pointer und Setter e.V.



	Seite Anh
Internationaler Zwingernamensschutz	1
erloschener Zwingernamensschutz	1
Leer gebliebene Verpaarungen	2
Champions	3-4
Registereinträge	4
Welpenstatistik	5-10
Abkürzungen Ausstellungen	11
Abkürzungen Prüfungen	12
Abkürzungen Zuchtbücher / Vereine	13
Wichtige Adressen	14

Internationaler Zwingernamenschutz

„Wild Emerald's ...“

Frau Mareike Ritz - Holzstr. 28, 44869 Bochum
Zwingernummer 730

„... vom Altenlingener Forst“

Herr Ludgar Fels - Rehtränke 33, 49808 Lingen
Zwingernummer 731

„Delgany's ...“

Frau Susanne Schmidt - Im Nachtigallental 4, 59071 Hamm
Zwingernummer 732

„Castrum Vechtense ...“

Frau Brigitte Walter - Luxemburger Str. 9, 49377 Vechta
Zwingernummer 733

„... of the Baltic Ambers“

Frau Kerstin Peters - Schwartauer Str., 23611 Sereetz
Zwingernummer 734

„Whispering Hunter's ...“

Frau Natali Witt - Hinter dem Holze 4, 38373 Frellstedt
Zwingernummer 735

„Palatina's Charming ...“

Herr Peter Schlicht - Drosselweg 11a, 76829 Landau
Zwingernummer 736

„O'Reilly's ...“

Umschreibung der Zuchtstätte auf
Hildegard Pisternick-Thiel & Natascha Thiel - Hörn 1, 24257 Hohenfelde
Zwingernummer 344

„... vom Pinnower Moor“

Umschreibung der Zuchtstätte auf
Herr Lutz Ahrens - Reihersteg 21, 12526 Berlin
Zwingernummer 613

Durch Austritt aus dem Verein ist der Zwingernamenschutz durch den Verein von folgenden Zuchtstätten erloschen:

„Connemara's...“	Frau Marion Zimmer
„...vom Wondsberg“	Herr Dieter Meyer
„...of Crayfish's Creek“	Fam. Helmut & Petra Scharfe

Leer gebliebene Verpaarungen im Jahr 2013

English Setter

- **W of Meadows Brook**
Qendra Rachel of Meadow's Brook x Charming Vagabonds Atlantis-Dream
- **E von Falkenschlag-**
Silvanus Passionata x Blue Baltic's Iceartist Victor
- **Silvanus T**
Silvanus Quirina-Livia x Fieldplay's Yankee Doodle at Silvanus
- **Windsong AGE D**
Ginger of Merlin Dreams x Swannery Valentino's Legacy to Caspellwynd

Gordon Setter

- **F de lütt Nordlicht**
Baltic Girl de lütt Nordlicht x Elton John von Wersabe
- **K Beauty of Gordon**
Jenna Beauty of Gordon x Merlin's Quinn of Gordon
- **U Black-Star of Heathmoor**
Twinsetters Chantal Blackstar x Quiet little Joe Black-Star of Heathmoor

Irish Red Setter

- **Connemaras X**
Connemara's Tracey x Flash Fearless Hunter
- **fighting irish's M**
fighting irish's Joyce x Lucky an der Klosterpforte Oldenburgerland
- **N vom Gieselautal**
Kiss vom Gieselautal x Troscad Aristokrat
- **Lords Shelter H**
Lord's Shelter Faith x Lord's Shelter Cyrill
- **Lords Shelter H**
Cheyenne z Kosumberka x Connemara's Lester
- **Working Gundogs C**
Cindy vom Kapellenpfad x Lohmann's Milan
- **A vom Altenlingener Forst**
Mona an der Klosterpforte Odbl. x Lucky an der Klosterpforte Oldenburgerland

Irish Red & White Setter

- **D- vom Ihlwald**
Bibi vom Ihlwald x Reddeer can't buy me love 'Coilean'
- **Lohmann's C**
Dearghan O'Faolain x Craigrua Whim

In der Irish Red Setter Zuchtstätte „Eyecatcher ... of wineryard“ ist die Hündin Eyecatcher Caoimhe of wineryard vor der Geburt der Welpen verstorben.

Vergebene Ausstellungstitel

Deutscher Jugend-Champion (VDH)

ES/R	Gentle Heartbreaker von der Guldegg
ES/R	Inheritance of Grace Eagle
ES/H	Holiday Hot Summerbreeze von der Guldegg
GS/H	Black Mystery Only Believe
GS/H	Gentle Blackpearl
GS/H	Karrymoor's Fleur D'Ajonc
GS/R	Karrymoor's First born in Summertime

Deutscher Veteranen-Champion (VDH)

ES/H	Little Snowflake Chelsea
GS/R	Deveron Who Laughs Last
GS/H	Munroc Guns and Roses

Deutscher Champion (VDH)

GS/R	Sunsetter's Dreaming of Me
GS/R	Sunsetter's Enjoy the Silence
GS/R	Woodland Hoppers All For One
GS/R	Karrymoor's First born in Summertime
GS/H	Karrymoor's Fleur D'Ajonc
GS/H	Fieldtalk's Hooly-Dooly
GS/H	Coachman's Peppermint
IRS/R	Hubertus Elan vom Söhrenberg
IRS/H	Hopeful from the Old Irish Cottage
IRWS/R	Eragon de la Cour Saint Florent
POI/H	Vesna z Mésinské hájovny

Deutscher Schönheits-Champion

GS/R	Yennadon Dynamic Dan
IRWS/R	Lohmann's Aron
IRWS/H	Baghira vom Ihlwald
POI/H	Vesna z Mésinské hájovny

Internationaler Schönheits-Champion

GS/R	Scotland King's Edgar
GS/R	Earth-Fire from Fire'sons Garden
GS/R	Yennadon Dynamic Dan
GS/H	Coachman's Miss Marple
IRWS/R	Eragon de la Cour Saint Florent
IRS/R	Our Only Orlando vom Franzosenkeller

Internationaler Ausstellungs-Champion

GS/H	Karrymoor's Fleur D'Ajonc
IRS/R	Our Only Orlando vom Franzosenkeller

VDH-Europajugendsieger

GS/H	Karrymoor's Fleur D'Ajonc
------	---------------------------

VDH-Bundesjugendsieger

GS/H	Karrymoor's Fleur D'Ajonc
------	---------------------------

Vergebene Leistungstitel

DPC (*Deutscher Prüfungs-Champion PuS*)

GS-H	Scotland King's Abygail	DPSZ 220/06
GS-H	Scotland King's Coleen	DPSZ GS 09/030
IS-R	Our Only Orlando vom Franzosenkeller	DPSZ IS 10/093
IRWS/H	Akira from Silven's Lodge	DPSZ IRWS 07/013

DS (*Deutscher Suchen-Champion PuS*)

GS-H	Scotland King's Coleen	DPSZ GS 09/030
IS-H	Lohmann's Odwaga	DPSZ IS 07/108
IRWS-H	Akira from Silven's Lodge	DPSZ IRWS 07/013

Register des Vereins für Pointer und Setter

Die Rassehunde-Zuchtvereine sind verpflichtet, neben dem Zuchtbuch als Anhang ein Register zu führen.

In das Register sind Hunde einzutragen, deren Abstammung in drei anerkannten Zuchtbuch-Generationen nicht lückenlos nachweisbar ist, oder solche mit nicht anerkannten Ahnentafeln, deren Erscheinungsbild und Wesen nach vorhergehender Überprüfung aber den festgesetzten Merkmalen der Rasse entsprechen. Diese Registrierung berechtigt nicht zur Zucht und dient nur zu Ausstellungszwecken. Für Hunde mit Registrierbescheinigung ist das Zuchtbuch des Vereins für Pointer und Setter e.V. gesperrt. Die Registrierbescheinigung berechtigt nicht zur Teilnahme an Prüfungen von Vereinen die dem JGHV angeschlossenen sind.

Im Jahre 2013 wurde kein Hund registriert:

Welpenstatistik 2013

	Rüden	Hündinnen	Gesamt-Welpen	Würfe
Pointer	6	3	9 (+9)	1 (+1)
English Setter	25	25	50 (+6)	8 (+2)
Gordon Setter	93	55	148 (-17)	17 (-2)
Irish Red Setter	88	73	161 (-36)	21 (-3)
Irish R&W Setter	6	3	9 (-9)	3 (0)
Gesamt	218	159	377 (-30)	50 (-2)

Welpenstatistik 2000 – 2013

English Setter

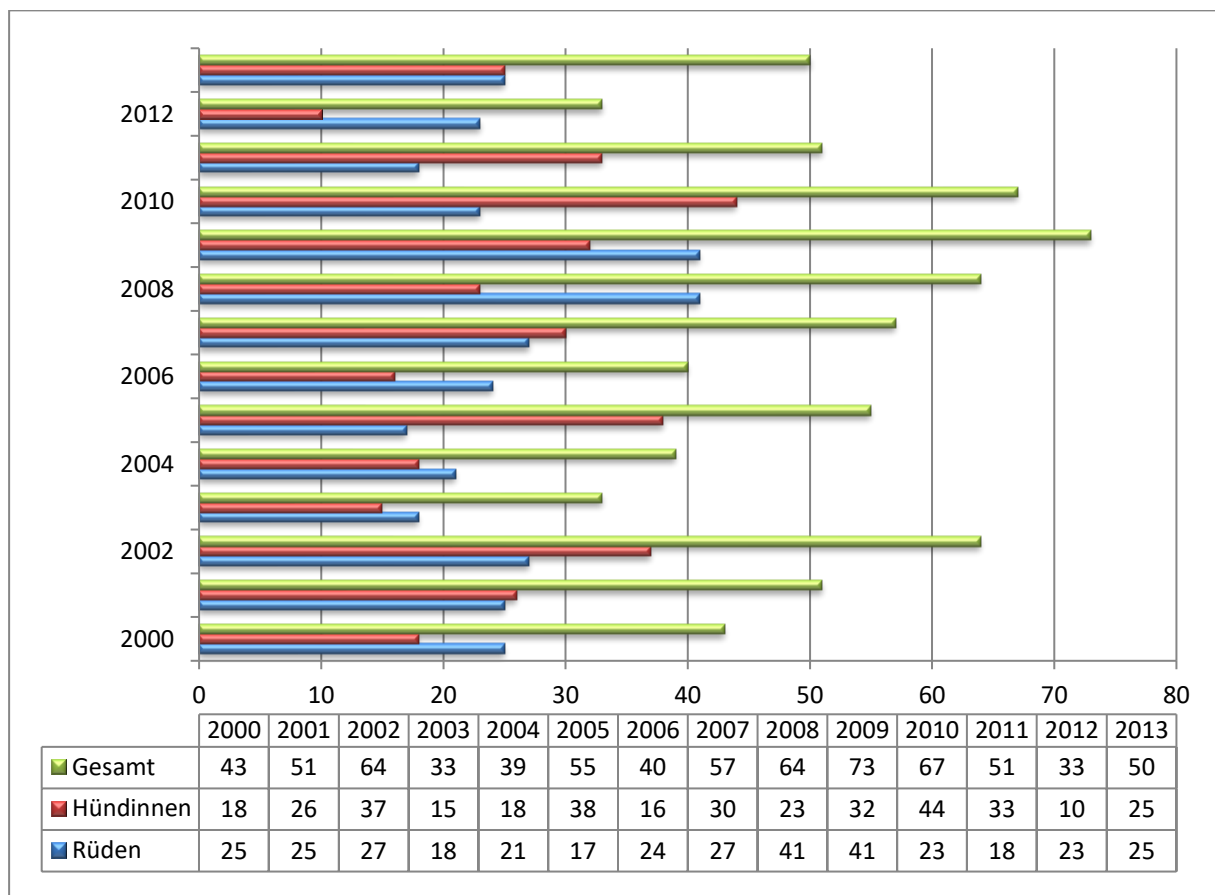

Gordon Setter

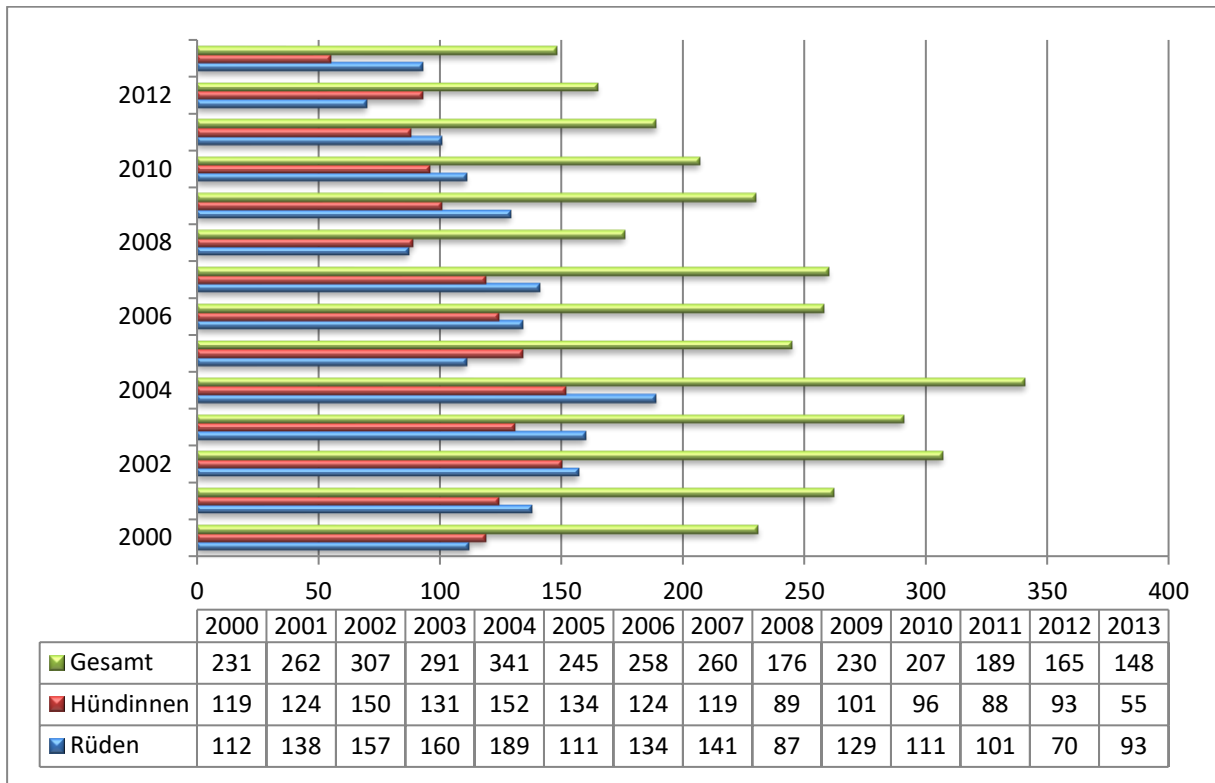

Irish Red Setter

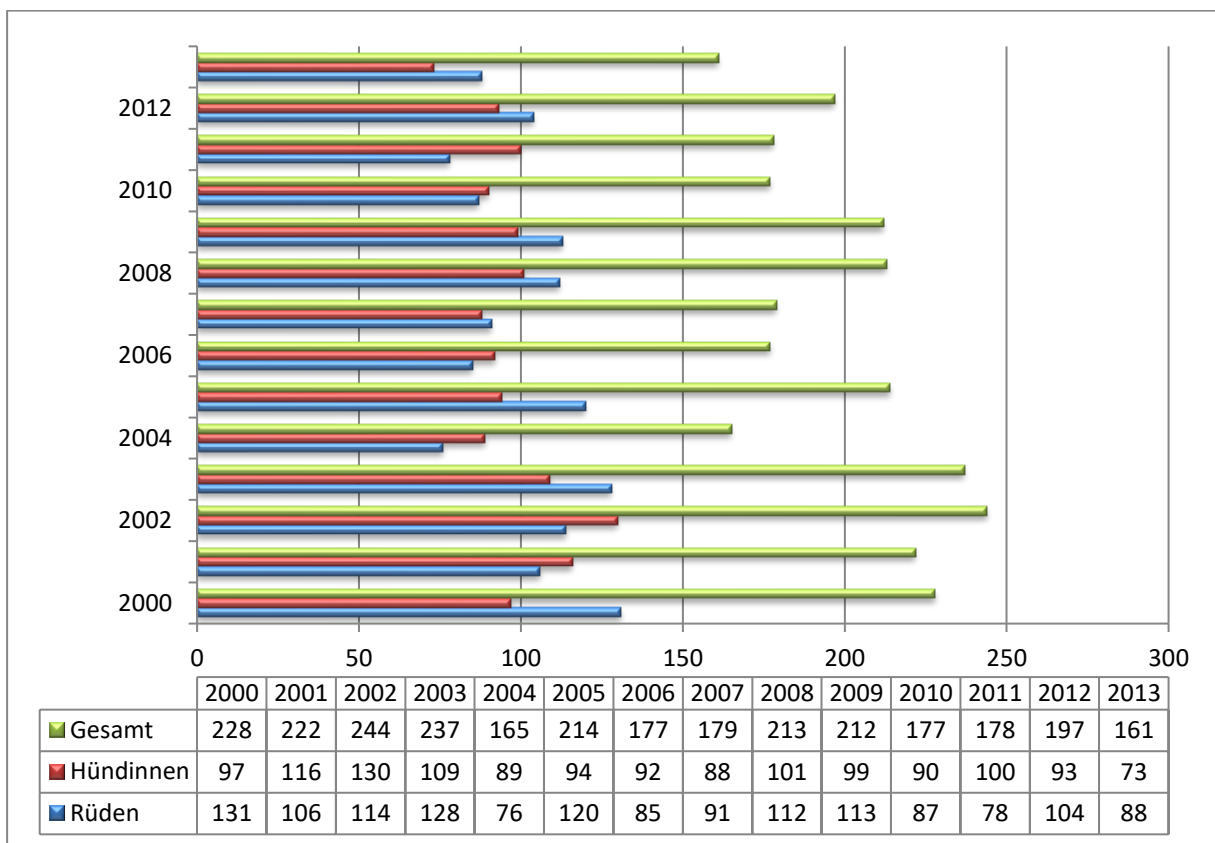

Irish Red & White Setter

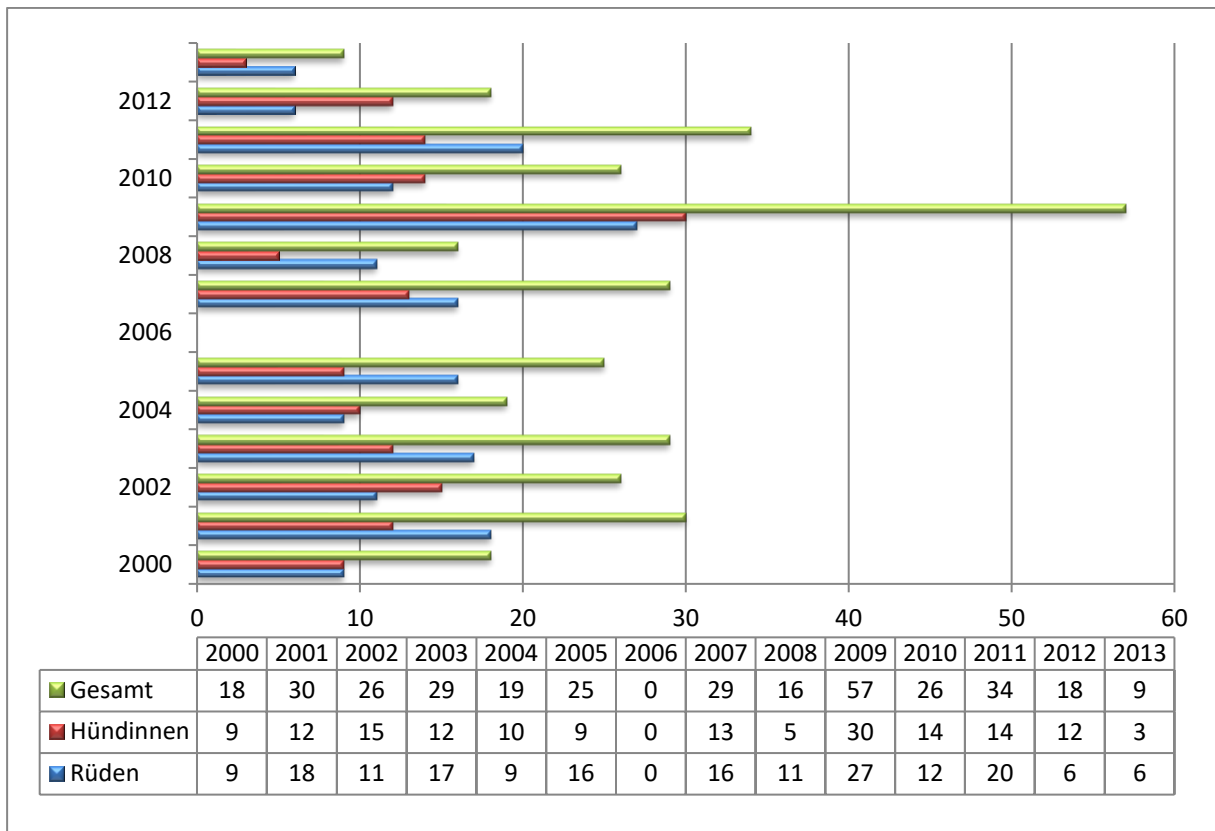

Pointer

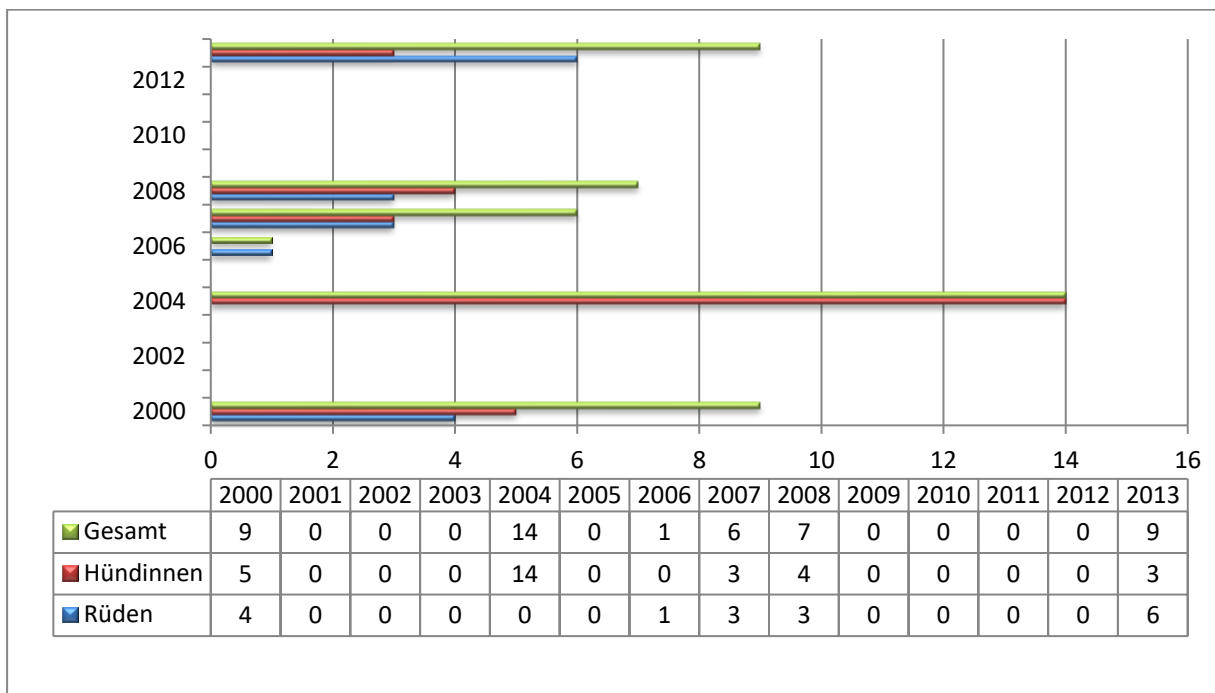

Entwicklung der Welpenzahl /Anzahl der Würfe über alle Rassen

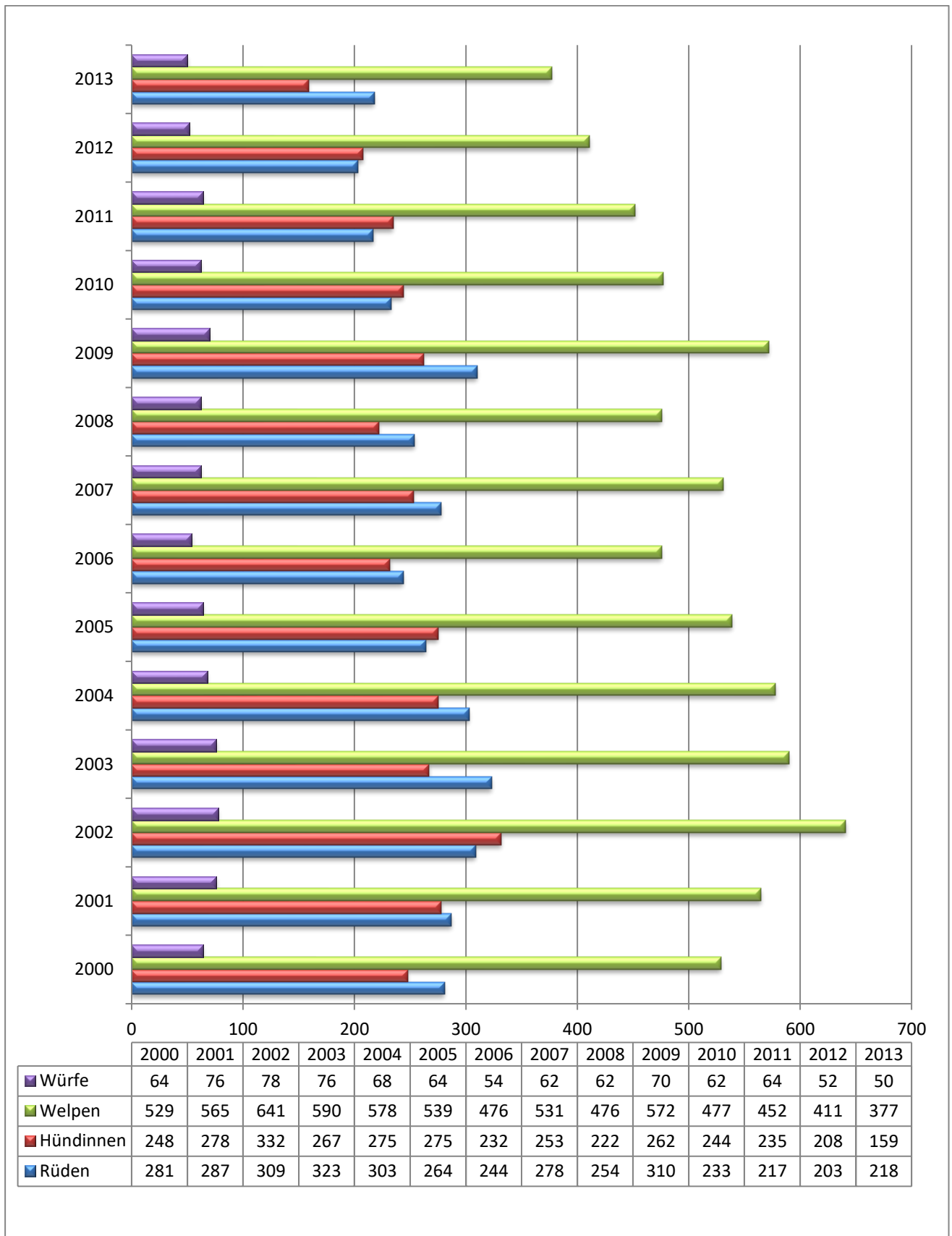

Rassevergleich zwischen 2000 und 2013

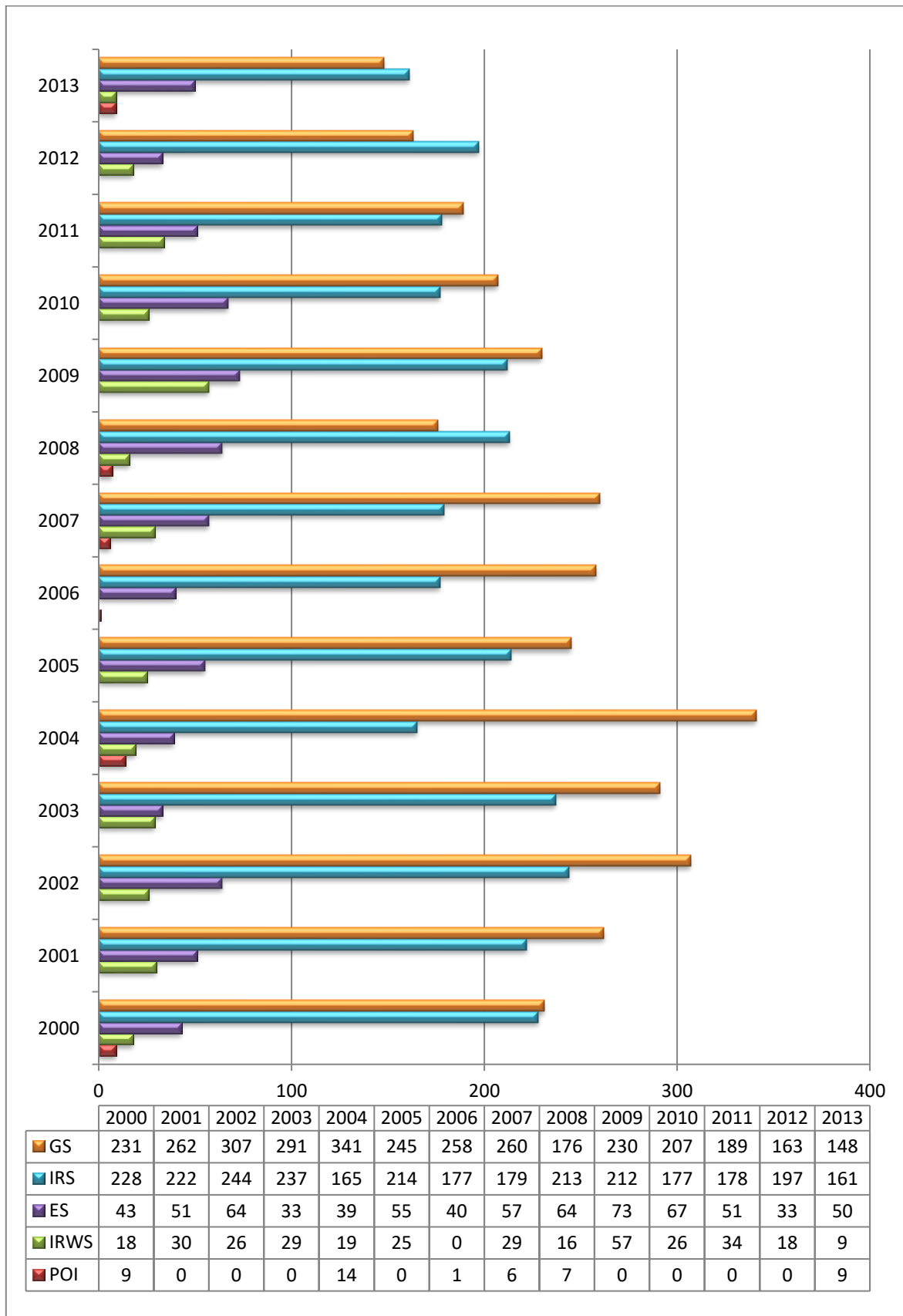

Entwicklung der Rassen von 1980 bis 2013

Gordon Setter Welpen

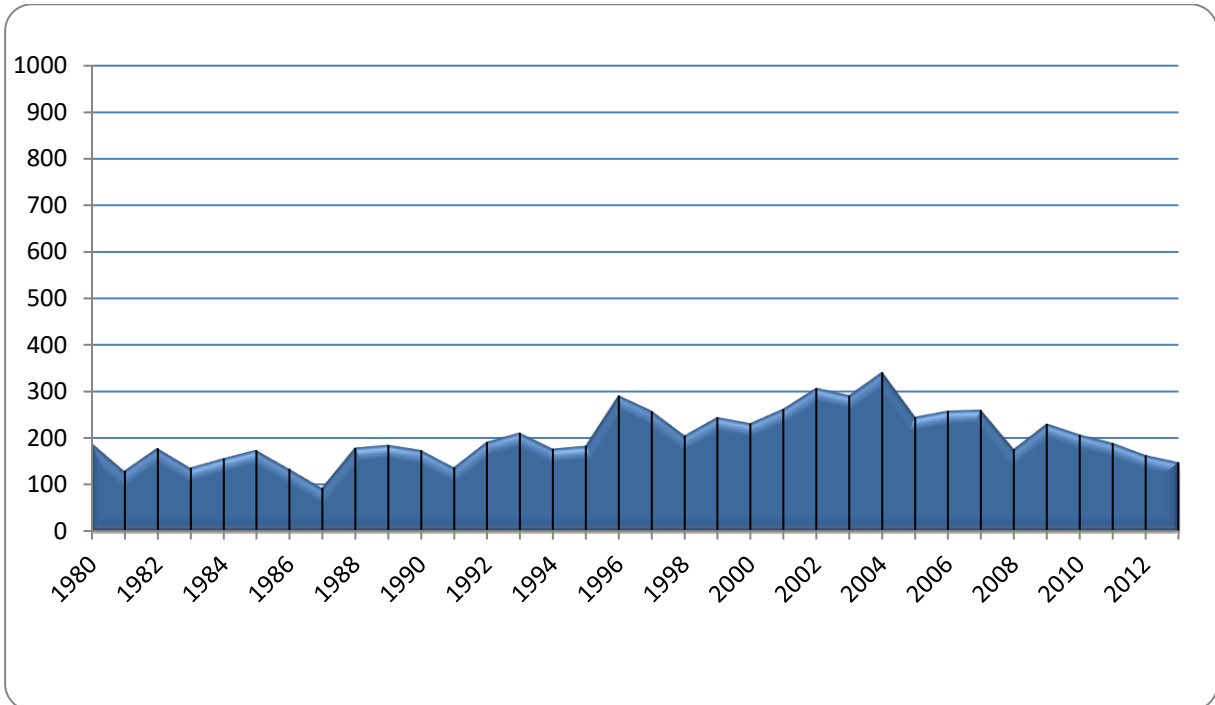

Irish Setter Welpen

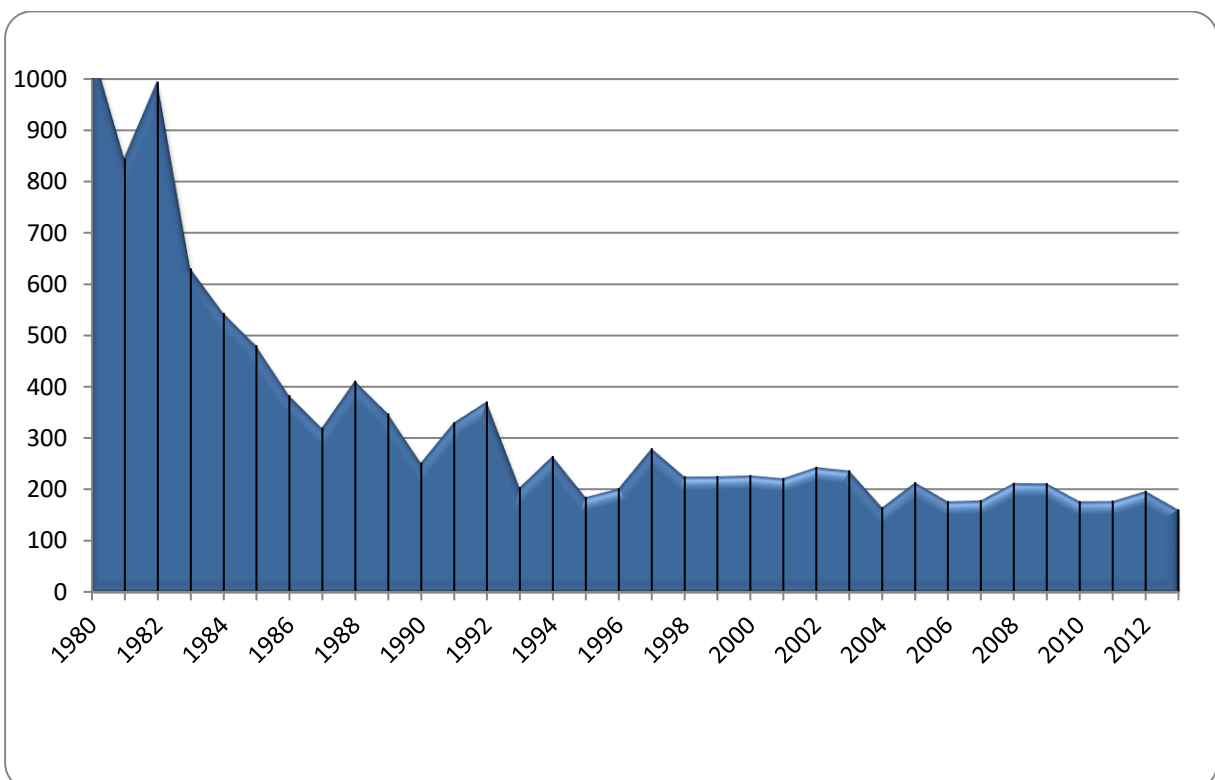

English Setter Welpen

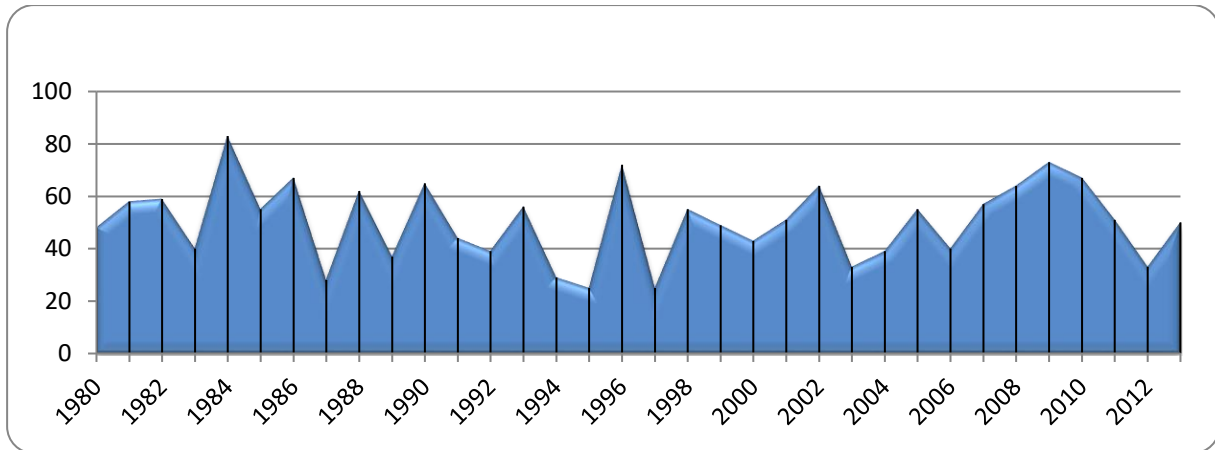

Irish Red & White Setter Welpen

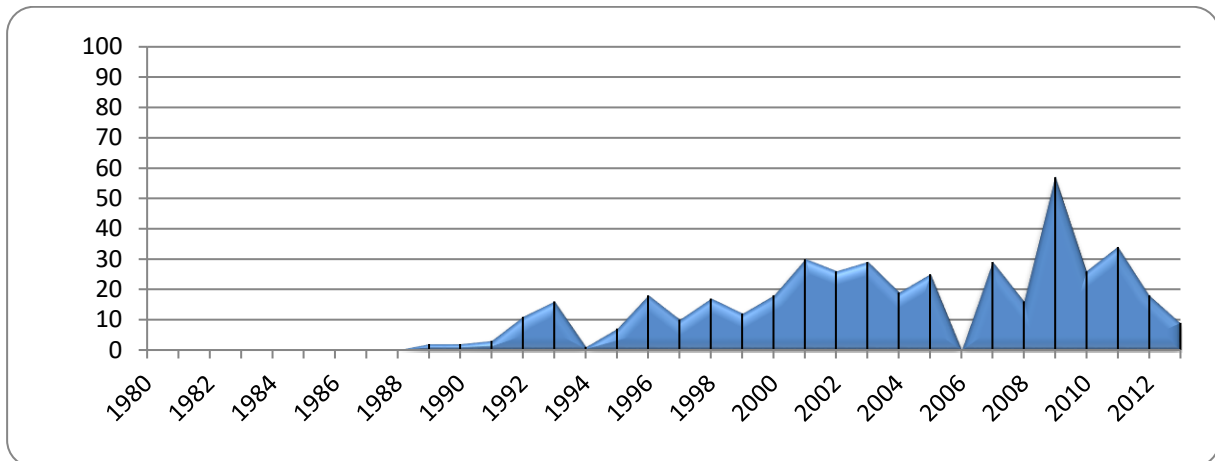

Pointer Welpen

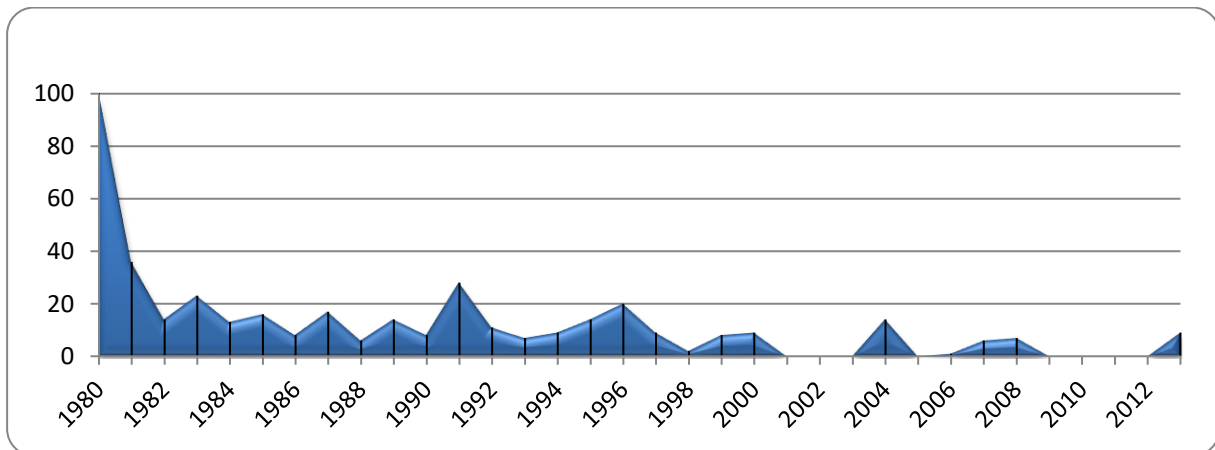

Abkürzungen und Begriffe rund um das 'Ausstellungswesen'

CACIB	Certificat d'Aptitude au Championat International de Beauté Zuchtschau, bei der das internationale Championat vergeben werden kann.
CAC	Certificat d'Aptitude au Championat Nationale Zuchtschau in der das nationale Championat vergeben werden kann.

Abkürzungen Formwert:

V	- vorzüglich	In der Jüngstenklasse:	
SG	- sehr gut		
G	- gut	VV	- vielversprechend
Gnd	- genügend	Vsp	- versprechend
Disqu.	- disqualifiziert	Wv	- wenig versprechend

Ohne Bewertung

mit dieser Beurteilung darf nur ein Hund aus dem Ring entlassen werden, dem keine der vorgenannten Formwertnoten zuerkannt werden kann. Der Grund ist im Richterbericht anzuzeigen.

Zurückgezogen

als zurückgezogen gilt ein Hund, der vor Beginn des Bewertungsvorganges aus dem Ring genommen wird.

Nicht erschienen

als nicht erschienen gilt ein Hund, der nicht zeitgerecht im Ring vorgeführt wird.

Klasseneinteilung

Jüngstenklasse	6-9 Monate	Championklasse	ab 15 Monate
Jugendklasse	9-18 Monate	Gebrauchshundklasse	ab 15 Monate
Zwischenklasse	15-24 Monate	Offene Klasse	ab 15 Monate
Veteranenklasse	eine Meldung ist nur möglich, wenn der Hund am Tage vor der Zuchtschau das 8. Lebensjahr vollendet hat.		
Ehrenklasse	eine Meldung ist nur möglich, wenn bis zum Tage des offiziellen Meldeschlusses der Titel Internationaler Schönheitschampion der FCI bestätigt wurde		

Ausstellungstitel

ISchCh/CIB	Internationaler Schönheits-Champion	BS / BJS	Bundes(jugend)sieger
C.I.E.	Internationaler Ausstellungs Champion	ES / EJS	Europa(jugend)sieger
DSchCh	Deutscher Schönheits-Champion;	MEEW /	Middle East European
Dt.Ch.(VDH) /	Deutscher (Jugend) Champion (VDH)	MEEJW	(Junior) Winner
Dt.J.Ch.(VDH)		WS	Weltsieger
Dt.Vet.Ch.(VDH)	Deutscher Veteranen-Champion (VDH)	WJS	Weltjugendsieger
LS / LJS	Landes(jugend)sieger		
VS / VJS	Vereins(jugend)sieger		

Ferner werden auf Ausstellungen noch das

BOB	Best of Breed (bester Hund der Rasse),das
BOS	Best of Opposite Sex (bester Hund des anderen Geschlechts zu BOB)
BIS	Best In Show (bester Hund der Ausstellung) vergeben.

Abkürzungen und Begriffe rund um das ,Prüfungswesen'

CACIT Certificat d'Aptitude au Championat International de Travail
Internationales Arbeitschampionat (Prüfung)

Prüfungen!

AS	Alters-Suche	HZP oIE	Herbstzuchtprüfung (JGHV) ohne lebende Ente
BP/JEP	Brauchbarkeit	HZP mIE	Herbstzuchtprüfung (JGHV) mit lebende Ente
Btr.	Bringtreue-Prüfung;	Int. Derby	Internationales Derby (Solo oder Paarsuche)
Derby	Prüfung von Deutsch Kurzhaar	JAP	Jugend-Anlage-Prüfung
ES	Einzelsuche	JS	Jagdsuche
FES	Frühjahrs-Einzelsuche	JuS	Jugendsuche mit Paargang
FJS	Feld-Jagd-Suche	JuSH	Jugendsuche Herbst mit Paargang
FPS	Frühjahrs-Paar-Suche	PS	Paarsuche
FS	Feldsuche	Solms	Prüfung von Deutsch Kurzhaar
GS	große Suche	VGP	Verbandsgebrauchsprüfung (JGHV)
H	Härtenachweis;	VJP	Verbandsjugendprüfung (JGHV)
HAP	Herbst-Anlage-Prüfung	VSwp	Verbandsschweißprüfung (JGHV)
HJP	Herbstjagdprüfung;		
HJPS	Herbstjagdpaarsuche		
HJS	Herbstjagdsuche		
HP	Herbst-Prüfung		

Leistungstitel

DACH	Deutscher Arbeits-Champion	ChIT	Champion International Travail
DPCh	Deutscher Prüfungs-Champion	IACH.	Internationaler Arbeits-Champion
DSCh	Deutscher Suchen-Champion	NACH.	Nationaler Arbeits-Champion

Leistungslistennummern

ABL	Anlagen-Bewertungs-Liste (P&S) Die ABL-Nummer wird vom Zuchtbuchamt von P&S für eine bestandene Anlagenprüfung vergeben.
LL	Leistungsliste (P&S) Die LL-Nummer wird vom Zuchtbuchamt von P&S für eine bestandene Leistungsprüfung vergeben.

Weitere deutsche Abkürzungen

P & S	Verein für Pointer und Setter	ZTP	Zuchttauglichkeitsprüfung
DPSZ	Deutsches Pointer und Setter Zuchtbuch	JGHV	Jagd-Gebrauchs-Hunde-Verband
ZB	Zuchtbuch	VDH	Verband für das Deutsche Hundewesen
ZB-Nr.	Zuchtbuch Nummer	FCI	Fédération Cynologique Internationale

Leistungsbücher

DGStB	Deutsches Gebrauchshunde-Stammbuch (JGHV) Die DGStB-Nummer wird vom Gebrauchshunde-Stammbuch des JGHV für eine bestandene Leistungsprüfung des JGHV vergeben.
AKCSB	Amerikanisches Kennelclub Stud Book
K.C.S.B	Kennel Club Stud Book/ The Kennel Club England

Verschiedene Zuchtbücher mit Länderzuordnung

AKC	Amerika	KCC	Chile
ALSH	Belgien	KCRC	England
ANKC	Australien	KCSB	England
CBKC	Brasilien	LOE	Schweiz
CKC	Kanada	LOF	Frankreich
CLP	ehemalige Czechoslowakei	LOI	Italien
DDR	ehemalige DDR	LOL	Luxemburg
DESZ	Deutsches-English-Setter-Zuchtbuch	LOM	Monaco
DGSZ	Deutsches-Gordon-Setter-Zuchtbuch	LMO	Marokko
DISZ	Deutsches-Irish-Setter-Zuchtbuch	LOP	Portugal
DKK	Dänemark	LOSH	Belgien
DPSZ	Deutsches-Pointer und Setter Zuchtbuch	MAC	Macedonien
DPZ	Deutsches-Pointer-Zuchtbuch	MET	Ungarn
FIN	Finnland	N.H.S.B.	Niederlande
FKK	Finnland	N.K.K.	Norwegen
GKC	Gibraltar	ÖHZB	Österreich
HR	Kroatien	PKR	Polen
IKC	Irland	SF	Finnland
ISBR	Israel	SHSB	Schweiz
JR	ehemaliges Jugoslawien	SKK	Schweden
		SLO	Slowenien

Organisationen / Clubs / Vereine

A.C.D.	Asociacion Canina Dominicana	GSCD	Gordon Setter Club Deutschland
ACCC	Asociación Club Canino Colombiano	I.K.C.	Irish Kennel Club
BGSG	The British Gordon Setter Club	I.S.B.R.	Israel Kennel Club
C.B.K.C.	Confederaçào do Brasil Kennel Clube	ISCD	Irish Setter Club Deutschland
C.C.C.	Cercle Canadian du Chenil	J.K.C.	Japan Kennel Club
C.K.C.	The Canadian Kennel Club	J.R.R.M.	Jugoslovenski Kinoloski Savez
D.K.K.	Dansk Kennel Klub	K.U.S.A	Kennel Union of Southern Africa
DGSK	Dansk Gordon Setter Klub	KCC.RU	Kennel Club de Chile
DPC	Pointer Club Deutschland	L.O.M.	Société Canine de Monaco
ENCI	Ente Nazionale della Cinofilia Italiana	NGK	Norsk Gordon Setter Klub
ESCD	English Setter Club Deutschland	NGSC	Nederlandse Gordon Setter Club
F.C.A.	Federación Cinológica Argentina	NKK	Norsk Kennel Klub
F.C.M.	Federacion Canofila Mecicana	RASG	Räunion des Amateurs du Setter Gordon
FGSR	Finske Gordon Setter Ringen	SCC	Société Centrale Canine
GSA	Gordon Setter Association International	SGCI	Setter Gordon Club International
GSCA	Gordon Setter Club of America	SKK	Svensky Kennelklubben

Wichtige Adressen (Stand 31.12.2013)

1. Vorsitzender	Regina Pietsch , Dickenreishauer Stadtweg 3, 87700 Memmingen
Stellv. Vorsitzender	Hans Meier , Marquardsholz C22, 91161 Hilpoltstein
Schatzmeister/Geschäftsstelle	Peter Uellendahl , Ludgerusstr. 17, 46514 Schermbeck
Hauptzuchtwart	Helga Hesse , Preysingstr. 3, 83098 Brannenburg
Obmann f. d. Prüfungswesen	Karl Heinz Steinkühler , Kirchhörder Str 58, 44229 Dortmund
Obfrau f. d. Ausstellungswesen	Petra Rudloff , Klugkiststr. 18a, 28209 Bremen

Landesgruppen / Landesgruppenleiter / Regionalzuchtward

Baden-Württemberg

LG-Leiter **Thomas Breuning**, Lußgartenstraße 7, 75031 Eppingen
 RGZ **Rosemarie Wolff**, Grundackerweg 9, 73614 Buhlbronn-Schorndorf

Bayern

LG-Leiter **Regina Pietsch**, Dickenreishauer Stadtweg 3, 87700 Memmingen
 RGZ **Baronin Gisela von Wrangell**, Gut Schönberg 2, 73466 Lauchheim

Berlin/Brandenburg/Mecklenburg-Vorpommern

LG-Leiter **Lutz Ahrens**, Reihersteg 21, 12506 Berlin
 RGZ **Volker Krämer**, Goethestr. 53, 12305 Berlin

Hessen/Pfalz/Saar

LG-Leiter **Hardy Schleifring**, Miltenberger Str. 11, 64850 Schaafheim
 RGZ **Melanie Schleifring**, Miltenberger Str. 11, 64850 Schaafheim

Nord

LG-Leiter **Thomas Kwaterski**, Kirchenweg 18, 24811 Owschlag
 RGZ **Christine Ebeling**, Orxhausen 38, 37547 Kreiensen

Rheinland

LG-Leiter **Karl Dieter Büscher**, Güner Weg 4, 51469 Bergisch Gladbach
 RGZ **Guido Bauduin**, Holunderweg 3, 50858 Köln

Sachsen/Thüringen/Sachsen-Anhalt

LG-Leiter **Hans Meier**, Marquardsholz C22, 91161 Hilpoltstein
 RGZ **Matthias Salzbrenner**, Dorfstr. 21, 08058 Zwickau

Westfalen-Ruhr

LG-Leiter **Kirsten Steinkühler**, Kirchhörder Str 58, 44229 Dortmund
 RGZ **Heike Dreißig**, Hardenbergufer 428, 45239 Essen

sonstiges

HD-Auswertezentrale **Prof. Dr. Christian Saar**, Wandsbeker Königstr. 50, 22041 Hamburg

Zuchtbuchamt **Gerhard Hesse**, Preysingstr. 3, 83098 Brannenburg

**Das Zuchtbuch wurde vom Zuchtbuchamt erstellt.
 Verantwortlich für den Inhalt ist der Hauptzuchtward.**