

Verein für Pointer und Setter e.V.



Zuchtbuch 2012 (DPSZ)

Inhaltsverzeichnis

Abschnitt 1 - English Setter	Seite ES
Numerisches Zuchtbuch	a
Alphabetisches Zuchtbuch	a
Würfe	1-6
Zuchtverwendung Hündinnen	7
Zuchtverwendung Rüden	8
Zuchttauglichkeit Rüden	8
Vergabe LL-Nummern	8
Vergabe ABL-Nummern	9
HD -Auswertung	9
Auswertung Hörtest	10
Abschnitt 2 - Gordon Setter	Seite GS
Numerisches Zuchtbuch	a
Alphabetisches Zuchtbuch	b
Würfe	1-19
Einzeleintragungen	20-21
Zuchtverwendung Hündinnen	22-24
Zuchtverwendung Rüden	25
Zuchttauglichkeit Rüden	25
Zuchttauglichkeit Hündinnen	26
HD -Auswertung	27-32
Vergabe ABL-Nummern	33-35
Vergabe LL-Nummern	35-36
Abschnitt 3 - Irish Red Setter	Seite IS
Numerisches Zuchtbuch	a-b
Alphabetisches Zuchtbuch	b-c
Würfe	1-24
Einzeleinträge	25-30
Zuchtverwendung Hündinnen	31-34
Zuchtverwendung Rüden	35
Zuchttauglichkeit Rüden	35
Zuchttauglichkeit Hündinnen	36
HD -Auswertung	37-40
Vergabe ABL-Nummern	40-41
Vergabe LL-Nummern	42
Abschnitt 4 - Irish Red&White Setter	Seite IRWS
Numerisches/alphabetisches Zuchtbuch	a
Würfe	1-3
Einzeleinträge	4-6
Zuchtverwendung Hündinnen / Rüden	7
Zuchttauglichkeit Rüden	7
Zuchttauglichkeit Hündinnen	8
Vergabe ABL- und LL-Nummern	8
HD -Auswertung	9
Abschnitt 5 - English Pointer	Seite Poi
Numerisches/ Alphabetisches Zuchtbuch	a
Zuchttauglichkeit Rüden / Hündinnen	a
Vergabe ABL- / LL-Nummern	a
HD -Auswertung	a
Einzeleintrag	-1
Abschnitt 6 - Anhang	Seite Anh
Internationaler Zwingernamenschutz	1
erloschener Zwingernamenschutz	2
Leer gebliebene Verpaarungen	2
Champions	3-4
Registereinträge	4
Welpenstatistik	5-10
Abkürzungen Ausstellungen	11
Abkürzungen Prüfungen	12
Abkürzungen Zuchtbücher / Vereine	13
Wichtige Adressen	14

English Setter Zuchtbuch 2012 (DPSZ)

des Vereins für Pointer und Setter e.V.



	Seite ES
Numerisches Zuchtbuch	a
Alphabetisches Zuchtbuch	a
Würfe	1-6
Zuchtverwendung Hündinnen	7
Zuchtverwendung Rüden	8
Zuchttauglichkeit Rüden	8
Vergabe LL-Nummern	8
Vergabe ABL-Nummern	9
HD -Auswertung	9
Auswertung Hörtest	10

6 Würfe - 23 Rüden / 10 Hündinnen

Einzeleintragungen keine

Eintragungen ZB-Nr.: ES 12/001 – ES 12/033

Numerisches Zuchtbuch

Seite	Wurfnummer	Zuchtbuchnummer VDH/DPSZ	Wurf	Zuchtstätte	Wurfdatum	Wurfstärke	Züchter Besitzer
1	ES 12-01	ES 12/001 ES 12/006	F ³	Connemara's ...	06.03.2012	6,0(7,1)	Marion B. Zimmer
2	ES 12-02	ES 12/007	C	... von der Üfter Mark	15.05.2012	1,0	Cl. & P. Uellendahl
3	ES 12-03	ES 12/008 ES 12/015	F	... Beauty of Gordon	23.05.2012	6,2	Regina Luschmann
4	ES 12-04	ES 12/016 ES 12/018	G ³	Connemara's ...	31.08.2012	1,2(3,3)	Marion B. Zimmer
5	ES 12-05	ES 12/019 ES 12/024	B	... of Crayfish's Creek	18.09.2012	3,3	Helmut & Petra Scharfe
6	ES 12-06	ES 12/025 ES 12/033	F	Charming Vagabonds ...	20.10.2012	6,3	Tanja Pankotsch

Alphabetisches Zuchtbuch

Seite	Wurfnummer	Zuchtbuchnummer VDH/DPSZ	Wurf	Zuchtstätte	Wurfdatum	Wurfstärke	Züchter Besitzer
3	ES 12-03	ES 12/008 ES 12/015	F	... Beauty of Gordon	23.05.2012	6,2	Regina Luschmann
6	ES 12-06	ES 12/025 ES 12/033	F	Charming Vagabonds ...	20.10.2012	6,3	Tanja Pankotsch
1	ES 12-01	ES 12/001 ES 12/006	F ³	Connemara's ...	06.03.2012	6,0(7,1)	Marion B. Zimmer
4	ES 12-04	ES 12/016 ES 12/018	G ³	Connemara's ...	31.08.2012	1,2(3,3)	Marion B. Zimmer
5	ES 12-05	ES 12/019 ES 12/024	B	... of Crayfish's Creek	18.09.2012	3,3	Helmut & Petra Scharfe
2	ES 12-02	ES 12/007	C	... von der Üfter Mark	15.05.2012	1,0	Cl. & P. Uellendahl

F³ - Wurf Connemara's ... Wurf-Nr.: ES 12-01

Marion B. Zimmer, Magdeburger Str. 12, 16548 Glienicke
Tel.: 033056/28154 E-Mail: mbz@connemaras-setter.de

Decktag: 6./8.01.2012 - Wurfstag: 06.03.2012 - Welpen: 6,0(7,1)

VDH/ DPSZ	Täto Nr.	Chip-Nr.	Name des Hundes	R/H	Farbe	Besonderheiten/ Anomalien - zur Zeit der Wurfabnahme
ES 12/001	12	276097202201130	Falcon	Rüde	tricolor	
ES 12/002	22	276097202157435	Farnell	Rüde	orange-belton	neuer Chip - alt 2401
ES 12/003	32	276097202212446	Fellow in Tri	Rüde	tricolor	
ES 12/004	42	276097202212974	Ferris	Rüde	orange-belton	
ES 12/005	52	276097202219723	Fighter	Rüde	tricolor	sehr klein, dünn
ES 12/006	62	276097202219960	Fionn	Rüde	orange-belton	

Wurfabnahme am 27.04.2012 durch RGZ Dr. Katrin Schmidt

Geburtsverlauf: Schnittgeburt

<p>LS, Dt.JCh(VDH) Caruso Beauty of Gordon tricolor</p> <p>Derby(DK) ABL 3265</p> <p>VDH/DPSZ ES 08/056 HD A1 beidseitig hörend</p>	<p>ÖJCh., ÖCh., DtCh(VDH), CzechCh., ES 06, LS, Slow.Ch., Slowak.G.Ch., BSÖ, HunCh., CIE, ÖVet.Ch., Dt.Vet.Ch.VDH), Vet.WS'10 Suit Yourself Startailor von der Guldegg, orange-belton AP, leicht schussempfindlich ÖHZB/ES 587 HD A, beidseitig hörend</p>	<p>ÖJCh., EJS, KS 2000, ÖCh., HCh., ChSlo., Ch.HR, ISchCh. Ou's Black-Eared Bennet von der Guldegg, blue-belton, AP, BPr, schussfest ÖHZB/ES 525, HD normal</p> <p>Our Midsummer Skye von der Guldegg, blue-belton AP, schussfest ÖHZB/ES 513, HD fast normal</p>
	<p>LJS, BJS(A), Dt.Ch.(VDH), DSchCh., ÖCh. Silvermoor's Crazygirl blue-belton JuS, ES, PS, JAP(GSCD), sekundiert ABL 2861, LL 3438 VDH/DPSZ 55/05 HD A1, beidseitig hörend</p>	<p>Int.Sch.Ch., Dt.Ch.(VDH), LS, LJS, VJS, BS-Österr., DSchCh. Summerblossom Crazy Chaplin, blue-b. Solms, JuS, ABL 2344, LL 3169 ÖHZB ES 554 A-B1., HD: normal, bs hör.</p> <p>LJS, LS, VS'04, Dt.Ch.(VDH), Ch.Pl., DSchCh. Gillian of Meadow's Brook, tricolor Derby (DK), ES, ABL 2649, LL 3281 VDH/DPSZ 16/01, HD normal</p>
	<p>LS, DtCh.(VDH), ISchCh., DSchCh. SgPL., Ch.PL. Ecu Franciszkański Folwark, tricolor ABL 1972, LL 2883 JuS, HP, ES VDH/DPSZ 27/96 HD normal</p>	<p>ISchCh., DSchCh., DtCh.(VDH), LS, LJS, Ch.Pl, Ch.A, BS (A) ,93, Sg.Pl. Silvanus Jordano, tricolor FJS, LL 2748 VDH/DPSZ 47/91, HD fast normal</p> <p>Ch.PL, Sg.PL. Amiga Franciszkanski Folwark, or.ge-b. JuS PKR VII-IX-16454</p>
<p>ISchCh., Dt.Ch.(VDH), Ch.BiH, Ch.MNE, Ch.Pl., Ch.Rus., Ch.BG, Ch.SRB, Ch.SK, Ch.CZ, Ch.H.,Ch.Mk. Ch.Ro., Ch.Slo, Ch.Lux., Ch.A.CIE, Ch.LT., Ch.HR, Ch.EST., Ch.LV., Baltic Ch. Connemara's Aingeal orange-belton</p> <p>JuS, ZV(CZ) ABL 2718</p> <p>VDH/DPSZ 03/05 HD A1 b.s. hörend</p>	<p>ISchCh. DSchCh., Dt.Ch.(VDH), Ch.Lux, Ch.SK, Ch.LT, Ch.CZ, Ch.H, LS, Ch.PL., Ch.LV., Ch.Ö, Ch.HR, Ch.RO, Ch.SCG, Ch.Rus., Ch.BG, CIE Connemara's Kayla, blue-belton Derby, FS(CZ) ABL 2076, LL 3143 VDH/DPSZ 46/96, HD leicht</p>	<p>LS, Dt.Ch.(VDH) Amber of Flying Hunter, blue-belton SHSB 450 901 HD fast normal</p> <p>ISchCh., DSchCh., Dt.Ch(VDH), Ch.PL., Ch.CZ, Ch.SK, Ch. A, LS Connemara's Dionne, orange-belton JuS, ES, ABL 1422, LL 2520 VDH/DPSZ 37/91, HD normal</p>

C - Wurf ... von der Üfter Mark Wurf-Nr.: ES 12-02

Claudia & Peter Uellendahl, Ludgerusstr. 17, 46514 Schermbeck
 Tel.: 02853/5405 E-Mail: p.u.C.uellendahl@t-online.de

Decktag: 14./15.03.2012 - Wurftag: 15.05.2012 - Welpen: 1,0

VDH/ DPSZ	Täto Nr.	Chip-Nr.	Name des Hundes	R/H	Farbe	Besonderheiten/ Anomalien - zur Zeit der Wurfabnahme
ES 12/007	ohne	276098104434243	Charlie Brown	Rüde	tricolor	oper. Nabelbruch / z.Zt. Einhoder

Wurfabnahme am 15.07.2012 durch RGZ Heike Dreißig

Geburtsverlauf: normal

Charming Vagabonds Alfredo blue-belton JuS ABL 3068 VDH/DPSZ ES 08/048 HD A1 b.s. hörend	LJS, LS, Dt.Ch.(VDH), DSchCh., Int.Ch., Ch. Pl., ES'05, M&EEuCh. Silvanus Mortimer orange-belton	EJS, Pl.Ch., Dt.Ch.(VDH) Temeraire Torrid Zone , tricolor VJP, VDH/DPSZ 36/02 ZB-Ur. ANKC 3100075973, HD normal
	VJP, ES, LL 3278 VDH/DPSZ 52/02 HD A, b.s. hörend	ISchCh., DSchCh., Dt.Ch.(VDH), LS Etna Franciszkanski Folwark , tricolor ES, LL 2929 VDH/DPSZ 26/96, HD normal
	LJS, JuCh Pl., Ch. Pl., ES'08, Dt.Ch.(VDH), M&EEuCh. Silver Fog Venecia , blue-belton JuS, Derby(DK), ES, ABL 2862, LL 3471 VDH/DPSZ ES 07/041 ZB-Ur.: RKF 1846808 HD A2, b.s. hörend	Marron's Aragorn at Cenham blue-belton CKC MN 810067 ZB-Ursp. FIN 11536/03, HD B, ED 0 Ch.Rus., CW, Set'r Ridge's golden Taffy orange-belton AKC SN 93418301

Gamba's Josefine tricolor JuS, AZP, BP ABL 2720, LL 3529 VDH/DESZ 04/0900 HD A2 b.s. hörend	Emsjäger Vulpes tricolor Derby, JS VDH/DESZ 01/0819 HD A1	Tr. Francini's Lord , blue-belton Derby, Ftr. LOI ST.98/56877, HD A2 Emsjäger's Ozelot , tricolor Derby, Vbr. VDH/DPSZ 96/0653 HD A1
	Gamba's Finesse tricolor Derby, FTr. FJS, GT VDH/DESZ 97/0719 HD A1	Skandia's Hunter Arno , orange-belton Derby, JuS, FPS, FTr. VDH/DPSZ 18/94 HD frei Cunningham's Gamba , tricolor Derby, FES VDH/DESZ 90/0393 HD normal

F³ - Wurf ... Beauty of Gordon Wurf-Nr.: ES 12-03

Regina Luschmann, Skt.-Veit-Str. 16, 93133 Burglengenfeld
Tel.: 09471/807013 E-Mail: r.luschmann@gmx.de

Decktag: 24.03.2012 - Wurfstag: 23.05.2012 - Welpen: 6,2

VDH/ DPSZ	Chip-Nr.	Name des Hundes	R/H	Farbe	Besonderheiten/ Anomalien - zur Zeit der Wurfabnahme
ES 12/008	276096909141311	Franky-Boy	Rüde	blue-belton	
ES 12/009	276096909162372	Fearless-Hunter	Rüde	orange-belton	z.Zt. Einhoder
ES 12/010	276096909108145	Finley goes Hunting	Rüde	orange-belton	
ES 12/011	276096909091647	Free-Dancer	Rüde	blue-belton	
ES 12/012	276096909144194	Franklin	Rüde	tricolor	
ES 12/013	276096909137963	Final Countdown	Rüde	blue-belton	
ES 12/014	276096909110132	Fairytale	Hündin	orange-belton	
ES 12/015	276096909157941	Fame N'Fortune	Hündin	orange-belton	

Wurfabnahme am 22.07.2012 durch RGZ Gisela von Wrangell

Geburtsverlauf: normal

<p>Dt.JCh., ÖJCh., LJS, EJS'10, LS, ES'11, C.I.B, C.I.E, Dt.Ch.(VDH), ÖCh., Ch.SLO, Lux.Ch., Austr.ShowW.'10/'11 Elitiste Mr Rodney von der Guldegg orange-belton</p>	<p>ÖJCh., ÖCh. BJS Öst. Cheek By Jowl von der Guldegg orange-belton</p> <p>ÖHZB ES 684 HD A b.s. hörend</p>	<p>WS'06, LuxCh, LuxJCh., SMarCh., PCh.,SkCh Fairray Sir Winston, tricolor LOI 06/50720, HD B</p>
		<p>ÖCh.,Dt.Ch.(VDH), SKCh., SKGrandCh, ÖJCh, SkJCh „U“ Cross my Heart Joanne von der Guldegg, orange-belton ÖHZB ES 608 A, HD A</p>
<p>JuS, ES, JAP(GSCD) ABL 3108, LL 3624</p> <p>VDH/DPSZ ES 09/056 HD A1 b.s. hörend</p>	<p>ÖJCh., ÖCh., Dt.Ch.(VDH), SKJCh., Sk.Ch., I.Ex.Ch. You Win my Heart von der Guldegg orange-belton</p> <p>ÖHZB ES 652 HD A</p>	<p>Dt.Ch.(VDH), ÖCh., FinCh., ÖJCh., LS, Ch.Slo., Ch.SK., BS, BSÖ, ES., Fin.W., ÖShW., ÖDoubleCh., Belg.W.,WS, C.I.E Blue Baltic's Iceartist Victor, orange-b. FIN 24710/03, HD A</p>
		<p>ÖJCh., ÖCh., SK.Ch. Romance of my Heart von der Guldegg, orange-belton. SHSB LOS 622938, HD A</p>
<p>LJS, LS, DSchCh., Dt.Ch.(VDH), Öst.Ch.,Öst.JCh., Austr.ShowW. Billy-Jean Beauty of Gordon blue-belton</p> <p>JuS, JuSH, ES, HJS, VJP, AZP, HAP (GSCD), JAP (GSCD), JS solo, BP, HN ABL 2919, LL 3522</p> <p>VDH/DPSZ ES 07/009 HD A1 b.s. hörend</p>	<p>ÖJCh., ÖCh., Dt.Ch.(VDH), ES'06, CzechCh., Slow.Ch., LS, SlowGrandCh., Austria Double Champ Suit Yourself Startailor von der Guldegg, orange-belton AP, leicht schussempfindlich ÖHZB/ES 587 HD A, beidseitig hörend</p> <p>LJS Alea Beauty of Gordon blue-belton JuS, VJP, JuSH, ES, HJS, JEP,HN Derby Solo(GSCD), ABL 2691, LL 3387, VDH/DPSZ 28/04 HD A1, beidseitig hörend</p>	<p>ÖJCh., EJS, KS 2000 Ou's Black-Eared Bennet von der Guldegg, blue-belton AP, BPr, schussfest ÖHZB/ES 525, HD normal</p>
		<p>Our Midsummer Skye von der Guldegg, blue-belton AP, schussfest ÖHZB/ES 513, HD fast normal</p> <p>BJS, LJS, LS, DSchCh., Dt.Ch.(VDH), JSPl., ISchCh., VS'05 Yannan of North Downs, blue-belton VJP, Int. Derby, ABL 2327, LL 3164 VDH/DPSZ 8/00, HD fast normal, beidseitig hörend</p> <p>LS, Österr. Double Ch. Chelsea of Merlin Dreams, blue-belton JuS, JuPS, VJP, Int. Derby (solo ESCD), HZP, VGP, JEP, HN, Btr., VDH/DPSZ 24/00, HD normal</p>

G - Wurf Connemara's ... Wurf-Nr.: ES 12-04

Marion B. Zimmer, Magdeburger Str. 12, 16548 Glienicke
Tel.: 033056/28154 E-Mail: mbz@connemaras-setter.de

Decktag: 02.07.2012 - Wurfstag: 31.08.2012 - Welpen: 1,2(3,3)

VDH/ DPSZ	Täto Nr.	Chip-Nr.	Name des Hundes	R/H	Farbe	Besonderheiten/ Anomalien - zur Zeit der Wurfabnahme
ES 12/016	162	276097202297622	Ghismo	Rüde	blue-belton	z.Zt. Einhoder
ES 12/017	172	276097202299663	Geenah	Hündin	blue-belton	
ES 12/018	182	276097202299977	Giocelyn	Hündin	tricolor	

Wurfabnahme am 27.10.2012 durch RGZ Volker Krämer

Geburtsverlauf: normal

<p>LJS Silvermoor's Henry blue-belton</p> <p>JuS ABL 3270</p> <p>VDH/DPSZ ES 10/039 HD A1 b.s. hörend</p>	<p>LS Blue-Bandit Beauty of Gordon blue-belton</p> <p>JuS, JAP(GSCD), ABL 3002</p> <p>VDH/DPSZ ES 07/003 HD A1 b.s. hörend</p>	<p>Multi-Ch. Suit Yourself Startailor von der Guldegg, orange-belton AP, leicht schussempfindlich ÖHZB/ES 587, HD A, b.s. hörend</p>	
	<p>Dt.J.Ch.(VDH), Dt.Ch.(VDH) Silvermoor's Darling Blue blue-belton</p> <p>JuS, ABL 3001</p> <p>VDH/DPSZ ES 07/036 HD A1 b.s. hörend</p>	<p>Sh.Ch. Gamerights Etoile, blue-belton LOSH 0979775 HD 3/3, b.s. hörend</p>	<p>VJS'05, DSchCh., Dt.Ch.(VDH), Ch.Pl., LS, LJS Silvermoor's Askea, tricolor Derby(DK), ES, Abl 2629, LL 3388 VDH/DPSZ 18/03, HD B1, b.s. hörend</p>
	<p>LS, DtCh.(VDH), IschCh., DSchCh. SgPL., Ch.PL. Ecu Franciszkański Folwark, tricolor</p> <p>ABL 1972, LL 2883 JuS, HP, ES</p> <p>VDH/DPSZ 27/96 HD normal</p>	<p>ISchCh., DSchCh., DtCh.(VDH), LS, Ch.Polen, Ch.A, BS (A) ,93, Sg.Pl. Silvanus Jordano, tricolor FJS, LL 2748 VDH/DPSZ 47/91, HD normal</p>	<p>Ch.PL, Sg.PL. Amiga Franciszkanski Folwark, o-b. JuS PKR VII-IX-16454</p>
<p>ISchCh., Dt.Ch.(VDH), C.I.E.,Ch.BiH, Ch.BG, Ch.RO., Ch.CZ., Ch.PL., Ch.SRB, Klubsg.(CZ), BS(A), Ch.MK, Ch.A., Ch.SLO., Ch.H., Ch.MNE., Ch.Rus., Ch.SK.Ch.AZ, Ch.EST., Ch.HR., Ch.LT., Ch.LUX., Ch.MD, Ch.CY., Ch.TR. Connemara's Allys tricolor</p> <p>JuS, ZV(CZ) ABL 2717</p> <p>VDH/DPSZ 4/05 HD A2 b.s. hörend</p>	<p>ISchCh. DSchCh., Dt.Ch.(VDH), Ch.Lux, Ch.SK, Ch.LT, Ch.CZ, Ch.H, LS, Ch.PL., Ch.LV., Ch.Ö, Ch.HR, Ch.RO, Ch.SCG, Ch.Rus., Ch.BG, C.I.E. Connemara's Kayla, blue-belton</p> <p>Derby, FS(CZ) ABL 2076, LL 3143</p> <p>VDH/DPSZ 46/96, HD leicht</p>	<p>LS, Dt.Ch.(VDH) Amber of Flying Hunter, blue-belton SHSB 450 901 HD fast normal</p> <p>ISchCh., DSchCh., Dt.Ch(VDH), Ch.PL., Ch.CZ, Ch.SK, Ch. A, LS Connemara's Dionne, orange-belton JuS, ES, ABL 1422, LL 2520 VDH/DPSZ 37/91, HD normal</p>	

B - Wurf ... of Crayfish's Creek Wurf-Nr.: ES 12-05

Helmut & Petra Scharfe, Burgstr. 43, 99762 Neustadt/Harz
Tel.: 036331/48268 E-Mail: old-sam@gmx.net

Decktag: 21.07.2012 - Wurfstag: 18.09.2012 - Welpen: 3,3

VDH/ DPSZ	Täto Nr.	Chip-Nr.	Name des Hundes	R/H	Farbe	Besonderheiten/ Anomalien - zur Zeit der Wurfabnahme
ES 12/019	ohne	276098104477677	Brodie	Rüde	blue-belton	Nabelbruch
ES 12/020	ohne	276098104483850	Barclay	Rüde	blue-belton	Nabelbruch
ES 12/021	ohne	276098104483407	Bennet	Rüde	orange-belton	
ES 12/022	ohne	276098104483425	Beverly	Hündin	orange-belton	Nabelbruch
ES 12/023	ohne	276098104479513	Bijou	Hündin	orange-belton	Nabelbruch
ES 12/024	ohne	276098104481855	Baghira	Hündin	blue-belton	

Wurfabnahme am 10.11.2012 durch RGZ Matthias Salzbrenner

Geburtsverlauf: Schnittgeburt

Swannery Valentino's Legacy to Caspellwynd blue-belton KCSB 2939CU HD 3/5 b.s.hörend Der Deckrüde wurde nicht nach den Bestimmungen des Vereins für Pointer & Setter e.V. gem. ZZ0 3.1 geprüft	Sh.Ch. Mariglen Pengtsson's Legacy blue-belton JW KCSB 4041CR HD 5/3	Ch.FIN. Moon Magic Po Pengtsson, blue-belton FIN 14114/99, HD fast normal Fenston Arabella at Mariglen orange-belton KCSB 1463CP
	Swannery Blushin Valentina tricolor KCSB 1876CS HD 7/7	Sh.Ch. Mariglen Valentino tricolor KCSB 2005CG Balvenie Blushin Lucy tricolor KCBRS Y03
Abigail of Crayfish's Creek blue-belton JuS, ABL 3176 VDH/DPSZ ES 09/072 HD A1 b.s. hörend	LJS, JCh.Lux., Dt.Ch.(VDH), Gomez of Meadow's Brook blue-belton JuS, VJP ABL 2574 VDH/DPSZ 14/01 HD normal	BJS, LJS, LS, ISchCh., DSch.Ch., Dt.Ch.(VDH), JS.PL., Yannan of North Downs, blue-belton VJP, Int. Derby(solo), ABL 2327, LL 3164 VDH/DPSZ 8/00, HD fast normal, hörend LJS, LS, ISchCh., DSch.Ch., DtCh.(VDH), Ch.Polen, Sg.Pl., JuCh.Pl. Celine of Meadow's Brook, tricolor JuS, ES, ABL 1975, LL 2931 VDH/DPSZ 29/96, HD normal
	Noelle of Meadow's Brook orange-belton JuS, ABL 2857 VDH/DPSZ 46/05 HD A1, b.s. hörend	LJS, LS, Dt.Ch.(VDH) Honeyspots Chandor American Boy orange-belton AKC SN455459/05, HD fast normal, b.s. hörend Int.Ch., DSch.Ch., Dt.Ch.(VDH), LS, LJS, Pol.Ch. Golden Jump Rachel, orange-belton JAP(GSCD), ES, ABL 2700, LL 3336 FIN 15405/03, HD normal, b.s.hörend

F - Wurf Charming Vagabonds ... Wurf-Nr.: ES 12-06

Tanja Pankotsch, Falkenweg 9c, 14641 Nauen
 Tel.: 03321/744662 E-Mail: T.Pankotsch@CharmingVagabonds.de

Decktag: 21./22.08.2012 - Wurfstag: 20.10.2012 - Welpen: 6,3

VDH/ DPSZ	Täto Nr.	Chip-Nr.	Name des Hundes	R/H	Farbe	Besonderheit en/ Anomalien - zur Zeit der Wurfabnahme
ES 12/025	252	276098104236406	Fantasy on Stage	Rüde	orange-belton	
ES 12/026	262	276098104234017	Flying Hunter	Rüde	blue-belton	
ES 12/027	272	276098104245852	Full of Life	Rüde	orange-belton	
ES 12/028	282	276098104244894	Fabrizio	Rüde	orange-belton	
ES 12/029	292	276098104237269	Firewalker	Rüde	blue-belton	
ES 12/030	302	276098104236905	Famuos Blue	Rüde	blue-belton	
ES 12/031	312	276098104236660	Flame of Heart	Hündin	orange-belton	eins. taub links
ES 12/032	322	276098104245460	Flower Girl	Hündin	blue-belton	
ES 12/033	332	276098104237542	First Lady	Hündin	orange-belton	

Wurfabnahme am 20.12.2012 durch RGZ Volker Krämer

Geburtsverlauf: normal

Wyndswept Reflection of a Legacy blue-belton AKC SR56992701 HD 24E b.s. hörend Der Deckrüde wurde nicht nach den Bestimmungen des Vereins für Pointer & Setter e.V. gem. ZZ0 3.1 geprüft	Wyndswept's Encore orange-belton AKC SR39110901	Ch.USA Wyndswept's Reflection blue-belton AKC SN63181001
		Ch. Wyndswept's Legac of Sir Cedric orange-belton AKC SR03147203
	Ch. Stagedoor Firecracker tricolor AKC SN72640702	Ch.USA Wyndswept's Reflection blue-belton AKC SN63181001
		Ch. Stagedoor ,N Mijeans Magic orange-belton AKC SN16704703

Dt.Ch.(VDH), C.I.E. Charming Vagabonds Cecilla-Calla orange-belton JuS, Derby(DK) ABl 3189 VDH/DPSZ ES 10/008 A1 b.s. hörend	JCh.SM. Lorien July Sunburst orange-belton AKC SR5165406 HD A b.s. hörend	Ch. Artizoe High Caliber , orange-belton AKC SR25744101 HD OFA24G
		Ch. Lorien Tri Lana , blue-belton AKC SR06536602 HD OFA44G
	LJS, Pl.JuCh., Pl.Ch., ES'08, M&EEuCh., ISchCh., Dt.Ch.(VDH) Silver Fog Venecia , blue-belton JuS, Derby(DK), ES ABL 2862, LL 3471 VDH/DPSZ ES 07/041 ZB-Ur.: RKF 1846808 HD A2, b.s. hörend	Marron's Aragorn at Cenhamn blue-belton CKC MN 810067, ZB-Ursp. FIN 11536/03 HD B, ED 0
		Ch.Rus., CW, Set'r Ridge's golden Taffy orange-belton AKC SN 93418301

Zuchtverwendung Hündinnen

... Beauty of Gordon			
Billy-Jean Beauty of Gordon			VDH/DPSZ ES 07/009
			WT: 06.05.2007
Wurf	Wurftag	Welpen	Deckrüde
1. Wurf	11.03.2011	1,1	Fairray Family Man
2. Wurf	24.03.2012	6,2	Elitiste Mr Rodney von der Guldegg

Charming Vagabonds ...			
Charming Vagabonds Cecilia-Calla			VDH/DPSZ ES 10/008
			WT: 09.02.2010
Wurf	Wurftag	Welpen	Deckrüde
1. Wurf	20.10.2012	6,3	Wyndswept Reflection of a Legacy

Connemara's...			
Connemara's Allys			VDH/DPSZ 04/05
			WT: 09.02.2005
Wurf	Wurftag	Welpen	Deckrüde
1. Wurf	09.12.2007	5,4	Tuliketun Runo-Ratsu
2. Wurf	03.06.2011	1,5	Quite a Star Venatrisett
3. Wurf	02.07.2012	1,2(3,3)	Silvermoor's Henry
Connemara's Aingeal			VDH/DPSZ 03/05
			WT: 09.02.2005
Wurf	Wurftag	Welpen	Deckrüde
1. Wurf	06.04.2009	5,4	Oreste of Meadow's Brook
2. Wurf	04.07.2010	3,7	Silvanus Mauritio
3. Wurf	06.03.2012	6,0(7,1)	Caruso Beauty of Gordon

... of Crayfish's Creek			
Abigail of Crayfish's Creek			VDH/DPSZ ES 09/072
			WT: 10.12.2009
Wurf	Wurftag	Welpen	Deckrüde
1. Wurf	18.09.2012	3,3	Swannery Valentino's Legacy to Caspellwynd

... von der Üfter Mark			
Gamba's Josefina			VDH/DESZ 04/0900
			WT: 07.10.2004
Wurf	Wurftag	Welpen	Deckrüde
1. Wurf	11.05.2009	2,4 (3,4)	Silvanus Mortimer
2. Wurf	04.09.2010	1,0	Silvanus Mortimer
3. Wurf	15.05.2012	1,0	Charming Vagabonds Alfredo

Zuchtverwendung Rüden 2012

- 1x *Caruso Beauty of Gordon*
- 1x *Charming Vagabonds Alfredo*
- 1x *Elitiste Mr Rodney von der Guldegg*
- 1x *Silvermoor's Henry*
- 1x *Swannery Valentino's Legacy to Caspellwynd*
- 1x *Wyndswept Reflection of a Legacy*

Erteilung der Zuchttauglichkeit Rüden

Name	Zuchtbuchnummer	Wurfdatum	Zuchttauglich
Gin of Merlin Dreams	VDH/DPSZ ES 08/026	10.07.2008	uneingeschränkt
Jupee z Mešinské hájovny	VDH/DPSZ ES 11/030	24.03.2010	uneingeschränkt
Famous Fred On Fire von der Guldegg	VDH/DPSZ ES 10/071	24.05.2010	uneingeschränkt
Silvermoor's Henry	VDH/DPSZ ES 10/039	08.07.2010	uneingeschränkt

Die Beschreibungen der einzelnen Hunde entnehmen sie bitte der Datenbank auf der Vereinshomepage.

Leistungsliste (LL)

LL Nummer	R/H	Name	Zuchtbuchnummer	Prüfung	Punkte
3693	R	Dawson de Roc'Mignon	DPSZ ES 09/002	ES	187 Pkt./II.Pr.
3683	H	Silvermoor's Gillian	DPSZ ES 09/078	ES	141 Pkt./III.Pr.
3681	R	Vlanklands Spike	NHSB 2678318	ES	165 Pkt./III.Pr.

Anlagenbewertungsliste (ABL)

ABL Nummer	R/H	Name	Zuchtbuchnummer	Prüfung	Punkte
3329	H	Aimee Pride of Summerhill	ÖHZZB 769	VJP	70 Pkt.
3282	H	Bilke vom Suttbrock	DPSZ ES 11/010	JuS	70 Pkt.
3330	R	Calanthe from Cintra by Michule	PKR VII-13005	VJP	71 Pkt.
3265	R	Caruso Beauty of Gordon	DPSZ ES 08/056	Derby(DK)	II. Pr.
3308	R	Famous Fred on Fire von der Guldegg	DPSZ ES 10/071	JuS	66 Pkt.
3270	R	Silvermoor's Henry	DPSZ ES 10/039	JuS	60 Pkt.
3319	R	Solid Gold's Yellow	ÖHZZB ES 758	JuS	73 Pkt.

HD – Auswertung

Name	R/H	Zuchtbuchnummer	HD/OG	Vater Mutter
... Beauty of Gordon				
Emma Beauty of Gordon	H	VDH/DPSZ ES 11/039	A1	Blue-Bandit Beauty of Gordon Silvermoor's Crazygirl
Inheritance of Grace ...				
Inheritance of Grace Eagle	R	VDH/DPSZ ES 11/017	A1	Quite a Star Venatrisett Inheritance of Grace Aphelia
Silvermoor's ...				
Silvermoor's Henry	R	VDH/DPSZ ES 10/039	A1	Blue-Bandit Beauty of Gordon Silvermoor's Darling Blue
... vom Suttbrock				
Bo vom Suttbrock	H	VDH/DPSZ ES 11/013	A1	Ranger's Elrond Lavender of Meadow's Brook
außerhalb des DPSZ gezogen				
Grecque du mas d'Eyraud	H	LOF 7 SA 21589310	A2	
Grace Lucy Una Inni	H	PKR VII-11620	C2	
Gentle Heartbreaker von der Guldegg	R	VDH/DPSZ ES 11/029	B2	Blue Baltic's Iceartist Victor Duchess Dazzling Daphne von der Guldegg

Auswertung Hörtest

Wurfnummer	Wurf	Wurfdatum	Wurfstärke	b.s. hörend	eins. taub	taub	Eltern
... Beauty of Gordon							
ES 12-03	F	23.05.2012	6,2	8			Elitiste Mr Rodney von der Guldegg Billy-Jean Beauty of Gordon
Charming Vagabonds ...							
ES 12-06	F	20.10.2012	6,3	8	1		Wyndswept Reflection of a Legacy Charming Vagabonds Cecilia-Calla
Connemara's ...							
ES 12-01	F ³	06.03.2012	6,0(7,1)	6			Caruso Beauty of Gordon Connemara's Aingeal
ES 12-04	G ³	31.08.2012	1,2(3,3)	3			Silvermoor's Henry Connemara's Allys
... of Crayfish Creek							
ES 12-05	B	21.09.2012	3,3	4	2		Swannery Valentino's Legacy to Caspellwynd Abigail of Crayfish's Creek
... von der Üfter Mark							
ES 12-02	C	15.05.2012	1,0	1			Charming Vagabonds Alfredo Gamba's Josefine

Zusammenfassung Hörtest seit 2010

	Welpen	b.s. hörend		einseitig taub		taub	
		Anzahl	%	Anzahl	%	Anzahl	%
2010	67	59	88,0%	7	10,4%	1	1,5%
2011	51	45	88,2%	5	9,8%	1	1,9%
2012	33	30	90,9%	3	9,0%	0	0%
Summe	151	134	88,7%	15	9,9%	2	1,3%

Gordon Setter Zuchtbuch 2012 (DPSZ)

des Vereins für Pointer und Setter e.V.



	Seite GS
Numerisches Zuchtbuch	a
Alphabetisches Zuchtbuch	b
Würfe	1-19
Einzeleintragungen	20-21
Zuchtverwendung Hündinnen	22-24
Zuchtverwendung Rüden	25
Zuchttauglichkeit Rüden	25
Zuchttauglichkeit Hündinnen	26
HD -Auswertung	27-32
Vergabe ABL-Nummern	33-35
Vergabe LL-Nummern	35-36

19 Würfe - 70 Rüden / 93 Hündinnen

Einzeleintragungen 1 Rüde / 1 Hündin

Eintragungen ZB-Nr.: GS 12/001 – GS 12/165

Numerisches Zuchtbuch

Seite	Wurfnummer	Zuchtbuchnummer VDH/DPSZ	Wurf	Zuchtstätte	Wurfdatum	Wurfstärke	Züchter Besitzer
01	GS 12-01	12/001 12/010	U	Forester's...of Darkmoor	11.01.2012	3,7(4,7)	D. Bartels & Claudia Pelka
16	EET GS 12-01	12/011		Vidjoels Oprah Winfrey	27.01.2010		Doina Mielke
02	GS 12-02	12/012 12/019	E	... de lütt Nordlicht	13.03.2012	3,5(4,6)	Vera & Th. Kwaterski
03	GS 12-03	12/020 12/025	l ³	... vom Eixelberg	15.03.2012	1,5(2,5)	Gerd Sebald
04	GS 12-04	12/026 12/029	J ³	... vom Eixelberg	20.03.2012	2,2(2,3)	Gerd Sebald
05	GS 12-05	12/030 12/038	J	... von Wersabe	19.03.2012	6,3(6,4)	H. & G. Konsek
06	GS 12-06	12/039 12/046	S	Coachman's ...	26.04.2012	3,5(4,5)	Helga Hesse
07	GS 12-07	12/047 12/059	V	... of Magic Fields	06.05.2012	6,7	Christine Ebeling
08	GS 12-08	12/060 12/067	C	Jamainas ...	24.05.2012	4,4	Marc Ellenhorst
09	GS 12-09	12/068 12/076	A	Stirling's Hunting ...	04.06.2012	2,7	Stefanie Pross
10	GS 12-10	12/077 12/084	A	... von den Teichwiesen	08.07.2012	4,4(4,5)	Heike Hilbert
11	GS 12-11	12/085 12/093	K ³	... vom Eixelberg	11.07.2012	4,5	Gerd Sebald
12	GS 12-12	12/094 12/101	K	... of the Black Fellows	04.08.2012	5,3	M.,B. & M. Prockl
13	GS 12-13	12/102 12/110	K	... von Wersabe	07.08.2012	4,5	H. & G.. Konsek
14	GS 12-14	12/111 12/114	T	... Black Gooseberry	14.09.2012	2,2(3,3)	Helga u. Willi Ganz
15	GS 12-15	12/115 12/126	V	Forester's ... of Darkmoor	19.09.2012	6,6(7,6)	D. Bartels & Claudia Pelka
16	GS 12-16	12/127 12/136	C	... vom Murnauer Moos	27.09.2012	3,7	P-G. & B. Berndt
17	GS 12-17	12/137 12/148	S	... von der wilden Horde	13.10.2012	5,7	Andrea Stegmaier
18	GS 12-18	12/149 12/159	I	Flynrock's ...	25.10.2012	5,6	R. & N. Vatter
17	EET GS 12-02	12/160		Mr Magoo from the Noble Friends	06.02.2011		Christiane Mehlmann
19	GS 12-19	12/161 12/165	T	Coachman's ...	24.11.2012	2,3	Helga Hesse

Alphabetisches Zuchtbuch

Seite	Wurfnummer	Zuchtbuchnummer VDH/DPSZ	Wurf	Zuchtstätte	Wurfdatum	Wurfstärke	Züchter Besitzer
12	GS 12-12	12/094 12/101	K	... of the Black Fellows	04.08.2012	5,3	M.,B. & M. Prockl
14	GS 12-14	12/111 12/114	T	... Black Gooseberry	14.09.2012	2,2(3,3)	Helga u. Willi Ganz
06	GS 12-06	12/039 12/046	S	Coachman's ...	26.04.2012	3,5(4,5)	Helga Hesse
19	GS 12-19	12/161 12/165	T	Coachman's ...	24.11.2012	2,3	Helga Hesse
03	GS 12-03	12/020 12/025	I ³	... vom Eixelberg	15.03.2012	1,5(2,5)	Gerd Sebald
04	GS 12-04	12/026 12/029	J ³	... vom Eixelberg	20.03.2012	2,2(2,3)	Gerd Sebald
11	GS 12-11	12/085 12/093	K ³	... vom Eixelberg	11.07.2012	4,5	Gerd Sebald
18	GS 12-18	12/149 12/159	I	Flynrock's ...	25.10.2012	5,6	R. & N. Vatter
01	GS 12-01	12/001 12/010	U	Forester's ... of Darkmoor	11.01.2012	3,7(4,7)	D. Bartels & Claudia Pelka
15	GS 12-15	12/115 12/126	V	Forester's ... of Darkmoor	19.09.2012	6,6(7,6)	D. Bartels & Claudia Pelka
17	GS 12-17	12/137 12/148	S	... von der wilden Horde	13.10.2012	5,7	Andrea Stegmaier
08	GS 12-08	12/060 12/067	C	Jamainas ...	24.05.2012	4,4	Marc Ellenhorst
07	GS 12-07	12/047 12/059	V	... of Magic Fields	06.05.2012	6,7	Christine Ebeling
16	GS 12-16	12/127 12/136	C	... vom Murnauer Moos	27.09.2012	3,7	P-G. & B. Berndt
02	GS 12-02	12/012 12/019	E	... de lütt Nordlicht	13.03.2012	3,5(4,6)	Vera & Th. Kwaterski
09	GS 12-09	12/068 12/076	A	Stirling's Hunting ...	04.06.2012	2,7	Stefanie Pross
10	GS 12-10	12/077 12/084	A	... von den Teichwiesen	08.07.2012	4,4(4,5)	Heike Hilbert
05	GS 12-05	12/030 12/038	J	... von Wersabe	19.03.2012	6,3(6,4)	H. & G. Konsek
13	GS 12-13	12/102 12/110	K	... von Wersabe	07.08.2012	4,5	H. & G.. Konsek
16	EET GS 12-01	12/011		Vidjoels Oprah Winfrey	27.01.2010		Doina Mielke
17	EET GS 12-02	12/160		Mr Magoo from the Noble Friends	06.02.2011		Christiane Mehlmann

U - Wurf Forester's ... of Darkmoor Wurf-Nr.: GS 12-01

Dagmar Bartels, Rothenfeld 6, 30916 Isernhagen
 Tel.: 05139/4028952 E-Mail: foresters@gmx.de

Decktag: 11.11.2011 - Wurfstag: 11.01.2012 - Welpen: 3,7(4,7)

VDH/ DPSZ	Täto Nr.	Chip-Nr.	Name des Hundes	R/H	Farbe	Besonderheiten/ Anomalien - zur Zeit der Wurfabnahme
GS 12/001	ohne	276098102786529	United Trooper	Rüde	schw/rot	
GS 12/002	ohne	276098102794180	Undercover AD	Rüde	schw/rot	
GS 12/003	ohne	276098102802048	Usher	Rüde	schw/rot	
GS 12/004	ohne	276098102802160	Ulyssa	Hündin	schw/rot	
GS 12/005	ohne	276098102790120	Umagie	Hündin	schw/rot	
GS 12/006	ohne	276098102789233	Umea	Hündin	schw/rot	
GS 12/007	ohne	276098102791335	Una Grace	Hündin	schw/rot	
GS 12/008	ohne	276098102792983	Union Pearl	Hündin	schw/rot	
GS 12/009	ohne	276098102801974	Unique	Hündin	schw/rot	
GS 12/010	ohne	276098102789933	Utopia	Hündin	schw/rot	

Wurfabnahme am 06.03.2012 durch Zw Dagmar Meyer

Geburtsverlauf: normal

Dt.Ch.(VDH),DSchCh. Earth Fire from Fire's sons Garden Derby(DK), JAP(GSCD), PS, ES, HAPo.W. (GSCD), HZPmIE, HJS, ABL 2807, LL 3399 NHSB 2549973 HD A1 PRArcd4 clear	Dt.Ch.(VDH), WS'03, Kamp.NL, BS'04 Boyers Shillow NHSB 2375184 HD A	ShCh. Liric the Jolly Swagman KCSB 1747 CK HD 3/3
	Benagin Going Places NHSB 2459234 HD A	Boyers Shuttle W1781802W02 HD 3/2
	Benagin Kilbride Bay KCR AA01746208 HD 3/3	Sh.Ch. Yennadon Prime Time KCSB 1096CL HD 9/5

Our Surprise Black-Star of Heathmoor JuS ABL 3080 VDH/DPSZ GS 09/153 HD A1 PRArcd4 carrier	LJS Duke Black-Star of Heathmoor ES, VJP, BP LL 3467 VDH/DPSZ 98/03 HD A1	ISchCh., DSchCh., Dt.Ch.(VDH), BS'02, EJS, LJS, VJS, Ludstar Defender JuS, ES, Wasserprüfung, ABL 2279, LL 3131 VDH/DPSZ 25/00, HD normal
	LJS, VJS Bridget Black-Star of Heathmoor JAP(GSCD) VDH/DPSZ 90/02 HD normal	Dt.Ch.(VDH), VS'01, BJS'99 Forester's Lady of Darkmoor JuS, ABL 2106 VDH/DPSZ 65/97, HD normal

E - Wurf ... de lütt Nordlicht Wurf-Nr.: GS 12-02

Vera und Thomas Kwaterski, Kirchenweg 18, 24811 Owschlag

Tel.: 04336/999704 E-Mail: v.kwaterski@gmx.de

Decktag: 14.01.2012 - Wurfstag: 13.03.2012 - Welpen: 3,5(4,6)

VDH/ DPSZ	Täto Nr.	Chip-Nr.	Name des Hundes	R/H	Farbe	Besonderheiten/ Anomalien - zur Zeit der Wurfabnahme
GS 12/012	ohne	276093400267627	Earl of Gordon	Rüde	schw/rot	
GS 12/013	ohne	276093400267626	Eicos	Rüde	schw/rot	
GS 12/014	ohne	276093400267629	Emmerson	Rüde	schw/rot	
GS 12/015	ohne	276093400267631	Elshira	Hündin	schw/rot	
GS 12/016	ohne	276093400267989	Emmy Lou	Hündin	schw/rot	
GS 12/017	ohne	276093400267633	Estelle	Hündin	schw/rot	
GS 12/018	ohne	276093400267646	Eve	Hündin	schw/rot	kl. weißer Fleck
GS 12/019	ohne	276093400267632	Elyse	Hündin	schw/rot	

Wurfabnahme am 12.05.2012 durch RGZ Christine Ebeling

Geburtsverlauf: normal

Dt.Ch.(VDH), ISchCh. Elton John von Wersabe JuS, JuSH, HZP mIE, BP ABL 2933, LL 3483 VDH/DPSZ GS 07/069 HD A2 PRArcd4 clear	Dt.Ch.(VDH), EJS'01, DSCh., Trialer Printemps, Highlander's Gino HAP, JAP(GSCD), FES, FPS, Int.Derby solo/couple, Tr.GT, F.Tr. solo/couple, JS solo/couple, GT solo/couple, Wasserarbeit LL 1102 VDH/DGSZ 00/1565, HD A1	DSCh., IACH., DPCh, Dt.Ch (VDH), DSchCh., ISchCh., WinnerEC'94; 95 Wayne vom Eixelberg Derby, HAP, TAN, HZP, AS, FJ, FTr., FPS, HP, GT, LL 2523 VDH/DPSZ 69/92, HD fast normal	
	ISchCh., Tr. Highlander's Arabeske JAP, Derby, FES, FPS, F.Tr., HP, JS, HZP, JEP, VDH/DGSZ 92/0757, HD normal	VS'04, LS, Dt.Ch.(VDH), DSchCh. Caballus Ebonie Blizzard JAP (GSCD), Int.Derby, ES, VGP, GT, BP, AZP VDH/DPSZ 225/02, HD normal	ISchCh., Tr. Ellen from the gordons lodge JuS, HP, HZP ABL 2369, LL 3092 VDH/DPSZ 243/99, HD normal
	Anna vom Nienmarkt HZP, JuS, BP, ABL 2656, LL 3414 VDH/DPSZ 120/03 HD A1	Dt.Ch.(VDH), DSchCh. Earth Fire from Fire'sons Garden Derby(DK), JAP(GSCD), PS, ES, HAP(GSCD), HZP, HJS, ABL 2807, LL 3399 NHSB 2549973 HD A1	Dt.Ch.(VDH), WS'03,Kamp.NL, BS'04 Boyers Shillow NHSB 2375184 HD A
Baltic Girl de lütt Nordlicht Derby(DK) VDH/DPSZ GS 09/173 HD B1	Bluenight of Lisa Home JuS, AZP, HAP(GSCD) ABL 2562 VDH/DPSZ 193703 HD A1	Benagin Going Places NHSB 2459234 HD A	
	ISch.Ch, DSchCh., Dt.Ch.(VDH), BJS'99, VS'01, LS Forester's Painted-Black of Darkmoor JuS, ES, ABL 2253, LL 3130 VDH/DPSZ 197/98, HD normal	Alysha of Magic Fields Derby VDH/DPSZ 167/99, HD-fast normal	

I³ - Wurf ... vom Eixelberg Wurf-Nr.: GS 12-03

Gerd Sebald, Bert-Brecht-Str. 15, 85092 Kösching
 Tel.: 08456/7464 E-Mail: gerhard-sebald@t-online.de

Decktag: 12.01.2012 - Wurfstag: 15.03.2012 - Welpen: 1,5(2,5)

VDH/ DPSZ	Täto Nr.	Chip-Nr.	Name des Hundes	R/H	Farbe	Besonderheiten/ Anomalien - zur Zeit der Wurfabnahme
GS 12/020	202	276094100164833	Idefix-Scott	Rüde	schw/rot	
GS 12/021	212	276094100164834	Ilana	Hündin	schw/rot	
GS 12/022	222	276094100164835	Ilka	Hündin	schw/rot	leichter Nabelbruch
GS 12/023	232	276094100164837	Indra	Hündin	schw/rot	leichter Nabelbruch
GS 12/024	242	276094100164839	Ira	Hündin	schw/rot	leichter Nabelbruch
GS 12/025	252	276094100164852	Isy	Hündin	schw/rot	winziger Nabelbruch

Wurfabnahme am 12.05.2012 durch RGZ Gisela von Wrangell

Geburtsverlauf: normal

Bolero of Flying Hunter FT solo, FT paar, GT solo, GT paar, Int. Derby solo, SHSB/LOS 655200 HD B PRArcd4 clear	Sundowner's Tweed VDH/DGSZ 03/1757 HD A1	Ch.d'Europe'01/'02, Tr., ISchCh., Dt.Ch.(VDH), ECh. ÖCh.,LS Nemo vom Eixelberg FPS, GS, GT, HPS, HAPm.l.E., Fr.A.CH., Int. Derby, FT, JPS, HP, LL 3148 VDH/DPSZ 201/99, HD normal
		Sundowner's Only FES, GT s/p, HAP(GSCD), JAP(GSCD), Int.Derby solo, JS s/p VDH/DGSZ 99/1495, HD A2
		IACH., Tr. Mayday de la Nantillière Int.Derby(couple), HAP, FT s/p, SHSB 54137, HD normal
Viktoria vom Eixelberg HAP, Derby Solo, PS, FT, JS solo LL 3398 VDH/DPSZ 118/04 HD A1 PRArcd4 carrier	Sundowner's Puce HAP (GSCD), JAP (GSCD), Int. Derby solo, GT (Solo/Paar), Wasser l.E. VDH/DGSZ 00/1592 HD A2	Tr.,DPCh., Dt.Ch(VDH), ISchCh., DSchCh.,IACH., Wi. Europa Cup'94;'95 Wayne vom Eixelberg HAP, TAN, HZP, AS, FJ, FPS, HP, GT, LL 2523 VDH/DPSZ 69/92, HD fast normal
		Tr.,DPCh.,Dt.Ch(VDH), LS, ISchCh., DSchCh, GT, GS, JS, HP, IACH., Fr.A.Ch., Inka vom Eixelberg FT couple, Tr., GT, GS, JS, HP, Derby solo, HAP, AS, Ch.D'Euro. par equipe 02 VDH/DPSZ 161/97, HD leicht,
		Tr.,DPCh., Dt.Ch(VDH), ISchCh., DSchCh.,IACH., Wi. Europa Cup'94;'95 Wayne vom Eixelberg HAP, TAN, HZP, AS, FJ, FPS, HP, GT, LL 2523 VDH/DPSZ 69/92, HD fast normal
		Dt.Ch.(VDH) Vroni vom Eixelberg JuS, ES, HAP, FPS, FJS, LL 2658 VDH/DPSZ 80/91, HD fast normal

J³ - Wurf ... vom Eixelberg Wurf-Nr.: GS 12-04

Gerd Sebald, Bert-Brecht-Str. 15, 85092 Kösching
 Tel.: 08456/7464 E-Mail: gerhard-sebald@t-online.de

Decktag: 15.01.2012 - Wurfstag: 20.03.2012 - Welpen: 2,2(2,3)

VDH/ DPSZ	Täto Nr.	Chip-Nr.	Name des Hundes	R/H	Farbe	Besonderheiten/ Anomalien - zur Zeit der Wurfabnahme
GS 12/026	262	276094100164817	Jupp	Rüde	schw/rot	
GS 12/027	272	276094100164821	Jeff	Rüde	schw/rot	
GS 12/028	282	276094100164823	Janne	Hündin	schw/rot	Nabelbruch
GS 12/029	292	276094100164826	Jana	Hündin	schw/rot	

Wurfabnahme am 12.05.2012 durch RGZ Gisela von Wrangell

Geburtsverlauf: normal

Bolero of Flying Hunter FT solo, FT paar, GT solo, GT paar, Int. Derby solo,	Sundowner's Tweed VDH/DGSZ 03/1757 HD A1	Ch.d'Europe'01/'02, Tr., ISchCh., Dt.Ch.(VDH), ECh. ÖCh.,LS Nemo vom Eixelberg FPS, GS, GT, HPS, HAPm.l.E., Fr.A.CH., Int. Derby, FT, JPS, HP, LL 3148 VDH/DPSZ 201/99, HD normal
		Sundowner's Only FES, GT s/p, HAP(GSCD), JAP(GSCD), Int.Derby solo, JS s/p VDH/DGSZ 99/1495, HD A2
	SHSB/LOS 655200 HD B PRArcd4 clear	Sundowner's Puce HAP (GSCD), JAP (GSCD), Int. Derby solo, GT (Solo/Paar), Wasser l.E. VDH/DGSZ 00/1592 HD A2
		Sundowner's Flair JAP, HAP, Int.Derby, FES LL 9502 VDH/DGSZ 93/0864, HD normal

LJS Amanda vom Eixelberg JAP(GSCD) ABL 3140 VDH/DPSZ GS 07/079 HD A1 PRArcd4 clear	BJS, LS, Dt.Ch.(VDH), DSchCh., ISchCh. Robin's Harun Derby, JAP, HAP mW.(GSCD), GT, Int.Derby VDH/DGSZ 99/1461 HD normal	Tr., IACH. Mayday de la Nantillière Derby (solo/couple); F.Tr.(solo/couple), HAP SHSB 541137, HD A1
		Cunningham's Limit Int. Derby, Solms VDH/DGSZ 94/0879 HD A2
	ISchCh. Rebecca vom Eixelberg JuS, ES, Int.Derby ABL 2479 VDH/DPSZ 144/02 HD normal	Dt.Ch.(VDH), LJS, BJS, DSchCh., ISchCh. Dustin vom Eixelberg Derby (solo/couple), FJPS, AZP, JEP, JAP, HAP, FT, Solo Printemps, LL 2978 VDH/DPSZ 59/95 , HD normal
		Dt.Ch.(VDH), Dt.Ch(Club), WS'03 Nana vom Eixelberg JuS, JuPS, Int.Derby couple, Int. Derby solo, HAP mit Wasser, GT, FT, ABL 2389 VDH/DPSZ 209/99, HD normal

J - Wurf ... von Wersabe Wurf-Nr.: GS 12-05

Helga u. Gerhard Konsek, Wesermünder Str.6, 27628 Sandstedt-Wersabe
Tel.: 04702/350 E-Mail: h.konsek@gmx.de

Decktag: 19.01.2012 - Wurfstag: 19.03.2012 - Welpen: 6,3(6,4)

VDH/ DPSZ	Täto Nr.	Chip-Nr.	Name des Hundes	R/H	Farbe	Besonderheiten/ Anomalien - zur Zeit der Wurfabnahme
GS 12/030	ohne	276094100164433	Jago	Rüde	schw/rot	GS 12/030
GS 12/031	ohne	276094100164533	James	Rüde	schw/rot	GS 12/031
GS 12/032	ohne	276094100162772	Joschi	Rüde	schw/rot	GS 12/032
GS 12/033	ohne	276094100162767	Janosch	Rüde	schw/rot	GS 12/033
GS 12/034	ohne	276094100162776	Jack	Rüde	schw/rot	GS 12/034
GS 12/035	ohne	276094100164508	Juri	Rüde	schw/rot	GS 12/035
GS 12/036	ohne	276094100162764	Jade	Hündin	schw/rot	GS 12/036
GS 12/037	ohne	276094100162786	Jana	Hündin	schw/rot	GS 12/037
GS 12/038	ohne	276094100164526	Jandra	Hündin	schw/rot	GS 12/038

Wurfabnahme am 15.05.2012 durch Zw Frank Kohnert

Geburtsverlauf: normal

<p>DPCh. Kemtin's Black Digger</p> <p>HP, HJS, FT paar, GT paar, AZP, VGP, HAP (GSCD), JAP (GSCD), Int. Derby solo/paar, JS solo/paar, LL 3601, DGStB 63313</p> <p>VDH/DGSZ 06/2191 HD A1 PRArcd4 clear</p>	<p>Int.A.Ch.,F.A.CH.,Ch.d.Europ'04,Tr Joop vom Eixelberg FT paar, Int. Derby solo, HAP o.W. (GSCD), Solo Automne, Couple Automne, LL 3147 VDH/DPSZ 177/98 HD normal</p>	<p>IACH., Trialer, Mayday de la Nantillière Int.Derby(couple), HAP(GSCD), FT solo/couple SHSB 541137, HD normal</p>	
	<p>Prisca du Marais de la Gordonnière JuS, HP, AZP, VGP, HAP, Int.Derby solo, ABL 2058, LL 3150, DGStB 50620 LOF 7SG 030715 HD normal</p>	<p>ISchCh., DtCh.(VDH), DSchCh., DSchCh. (Club), LJS Tarock's Brillant VJP, HZP, VGP, Derby, JAP, FES, HS, IFTr., Tr.GT, JS, HAP, FJPS, LL 2537, DGStB 42448 VDH/DPSZ 1/92, HD normal</p>	<p>Lindy du Marais de la Gordonnière TAN LOF 7SG 027361/05546</p>
	<p>Edda von Wersabe</p> <p>JuS, JuSH, HZP mIE, VGP, JAP (GSCD), BP, HN, Btr. ABL 2932, LL 3593, DGStB 61238</p> <p>VDH/DPSZ GS 07/071 HD B1 PRArcd4 clear</p>	<p>Dt.Ch.(VDH), EJS'01, DSCh., Trialer Printemps, Highlander's Gino HAP, JAP(GSCD), FES, FPS, Int.Derby solo/couple, Tr.GT, F.Tr. solo/couple, JS solo/couple, GT solo/couple, Wasserarbeit LL 1102</p> <p>VDH/DGSZ 00/1565, HD A1</p>	<p>DSCh., IACH., DPCh, Dt.Ch (VDH), DSchCh., ISchCh., WinnerEC'94; 95 Wayne vom Eixelberg Derby, HAP, TAN, HZP, AS, FJ, FTr., FPS, HP, GT, LL 2523 VDH/DPSZ 69/92, HD fast normal</p> <p>ISchCh., Tr. Highlander's Arabeske JAP, Derby, FES, FPS, F.Tr., HP, JS, HZP, JEP, VDH/DGSZ 92/0757, HD normal</p>
	<p>Anna vom Nienmarkt</p> <p>HZP, JuS, BP, ABL 2656, LL 3414</p> <p>VDH/DPSZ 120/03 HD A1</p>	<p>VS'04, LS, Dt.Ch.(VDH), DSchCh. Caballus Ebonie Blizzard JAP (GSCD), Int.Derby, ES, VGP, GT, BP, AZP VDH/DPSZ 225/02, HD normal</p> <p>Ellen from the gordons lodge JuS, HP, HZP, ABL 2369, LL 3092 VDH/DPSZ 243/99, HD normal</p>	

S - Wurf Coachman's ... Wurf-Nr.: GS 12-06

Helga Hesse, Preysingstr. 3, 83098 Brannenburg
Tel.: 08034/617 E-Mail: coachmans@t-online.de

Decktag: 25.02.2012 - Wurfstag: 26.04.2012 - Welpen: 3,5(4,5)

VDH/ DPSZ	Täto Nr.	Chip-Nr.	Name des Hundes	R/H	Farbe	Besonderheiten/ Anomalien - zur Zeit der Wurfabnahme
GS 12/039	392	276096901139031	Sullivan	Rüde	schw/rot	
GS 12/040	ohne	276096901139046	Shakespeare	Rüde	schw/rot	
GS 12/041	ohne	276096901139189	Shadow Man	Rüde	schw/rot	z.Zt. Hoden nicht tastbar
GS 12/042	422	276096901139622	Siva	Hündin	schw/rot	
GS 12/043	ohne	276096901143144	Sunshine	Hündin	schw/rot	kl. Nabelbruch
GS 12/044	ohne	276096901143157	Summer Breeze	Hündin	schw/rot	
GS 12/045	ohne	276096901143231	Sweet Dream	Hündin	schw/rot	oper. Nabelbruch
GS 12/046	462	276096901143898	Surya	Hündin	schw/rot	

Wurfabnahme am 19.06.2012 durch RGZ Gisela von Wrangell

Geburtsverlauf: normal

Hemingway Beauty of Gordon JuS, JAP(GSCD), FES ABL 3024, LL 3678 VDH/DPSZ GS 08/035 HD A1 PRArcd4 clear	BJS, LJS, LS, Dt.Ch.(VDH), DSchCh., ISchCh., Dt.Vet.Ch.(VDH) Forester's Zampano of Darkmoor JuS, HAP (GSCD), Int.Derby(s), FT(solo), ABL 2539, LL 3464 VDH/DPSZ 289/02, HD A	ISchCh., DSchCh., Dt.Ch.(VDH), BS'02, EJS, LJS, VJS Ludstar Defender JuS, ES, Wasserprüfung, ABL 2279, LL 3131 VDH/DPSZ 25/00, HD normal	
	Bea Beauty of Gordon Jus, Derby, Int.Solo AnlPrüf. ÖKEV, ABL 2477 VDH/DPSZ 138/01 HD-normal	Dt.Ch.(VDH), ISchCh., DSchCh. Yacomo vom Eixelberg HZP, JEP, AH, ES, LL 2713 VDH/DPSZ 10/93, HD-normal	Dt.Vet.Ch. (VDH) Aliana vom Wolthaus VJP, HZP, VGP, SW II, JEP, PS, HN, JAP(GSCD) ABL 2038, LL 2922, DGStB 47215 VDH/DGSZ 96/1102, HD-fast normal

LS, ÖCh., Dt.Ch.(VDH), DSchCh., ISchCh. Coachman's LaOla JuS, JuSH, ES, HJS, VJP, HZP mIE, JAP(GSCD), BP, sekundiert ABL 2900; LL 3485 VDH/DPSZ GS 07/084 HD A1 PRArcd4 clear	Dt.Ch.(VDH), DSchCh. Earth Fire from Fire'sons Garden Derby(DK), JAP(GSCD), PS, ES, HAP(GSCD), HZP, HJS, ABL 2807, LL 3399 NHSB 2549973, HD A1	Dt.Ch.(VDH), WS'03,Kamp.NL, BS'04 Boyers Shillow NHSB 2375184 HD A
		Benagin Going Places NHSB 2459234 HD A
	Dt.Ch.(VDH), ÖCh., LS, Vet.Ch.(VDH) Coachman's Danger-Mouse JEP, JuS, ES, VJP, HJS, HZP, HP, VGP ABL 2355, LL 3139, DGStB 51346 VDH/DPSZ 229/99 HD normal	ISchCh., DSchCh. Dt.Ch.(VDH), LS Forester's Nightshadow of Darkmoor JuS, ES, ABL 2156, LL 3200 VDH/DPSZ 207/97,HD normal

V - Wurf ... of Magic Fields Wurf-Nr.: GS 12-07

Christine Ebeling, Orxhausen 38, 37547 Kreiensen
Tel.: 05563/6598 E-Mail: ebeling.christine@t-online.de

Decktag: 06.03.2012 - Wurfstag: 06.05.2012 - Welpen: 6,7

VDH/ DPSZ	Täto Nr.	Chip-Nr.	Name des Hundes	R/H	Farbe	Besonderheiten/ Anomalien - zur Zeit der Wurfabnahme
GS 12/047	ohne	276098104472770	Vain	Rüde	schw/rot	
GS 12/048	ohne	276098104474266	Vargas	Rüde	schw/rot	
GS 12/049	ohne	276098104476951	Velvet	Rüde	schw/rot	
GS 12/050	ohne	276098104477647	Vernon	Rüde	schw/rot	
GS 12/051	ohne	276098104478665	Veyron	Rüde	schw/rot	
GS 12/052	ohne	276098104479495	Viggo Strider	Rüde	schw/rot	
GS 12/053	ohne	276098104480793	Vision	Hündin	schw/rot	
GS 12/054	ohne	276098104481314	Vizzy	Hündin	schw/rot	
GS 12/055	ohne	276098104481424	Voice	Hündin	schw/rot	
GS 12/056	ohne	276098104481882	Vomble	Hündin	schw/rot	
GS 12/057	ohne	276098104482103	Vea	Hündin	schw/rot	
GS 12/058	ohne	276098104483716	Voona	Hündin	schw/rot	
GS 12/059	ohne	276098104484662	Vouge	Hündin	schw/rot	

Wurfabnahme am 30.06.2012 durch ZW Dagmar Meyer

Geburtsverlauf: normal

Dt.Ch.(VDH), ISchCh. Elton John von Wersabe JuS, JuSH, HZP mIE, BP ABL 2933, LL 3483 VDH/DPSZ GS 07/069 HD A2 PRArcd4 clear	Dt.Ch.(VDH), EJS'01, DSCh., Trialer Printemps, Highlander's Gino HAP, JAP(GSCD), FES, FPS, Int.Derby solo/couple, Tr.GT, F.Tr. solo/couple, JS solo/couple, GT solo/couple, Wasserarbeit LL 1102 VDH/DGSZ 00/1565, HD A1	DSCh., IACH., DPCh, Dt.Ch (VDH), DSchCh., ISchCh., WinnerEC '94; 95 Wayne vom Eixelberg Derby, HAP, TAN, HZP, AS, FJ, FTr., FPS, HP, GT, LL 2523, VDH/DPSZ 69/92, HD fast normal	
	Anna vom Nienmarkt HZP, JuS, BP, ABL 2656, LL 3414 VDH/DPSZ 120/03 HD A1	ISchCh., Tr. Highlander's Arabeske JAP, Derby, FES, FPS, F.Tr., HP, JS, HZP, JEP VDH/DGSZ 92/0757, HD normal	VS'04, LS, Dt.Ch.(VDH), DSchCh. Caballus Ebonie Blizzard JAP (GSCD), Int.Derby, ES, VGP, GT, BP, AZP, VDH/DPSZ 225/02, HD normal
			Ellen from the gordons lodge JuS, HP, HZP, ABL 2369, LL 3092 VDH/DPSZ 243/99, HD normal
Beryll von Mentelände JAP(GSCD) VDH/DPSZ 13/06 HD A1 PRArcd4 carrier	Dt.Ch.(VDH), WS'03, Kamp.NL, BS'04 Boyers Shillow NHSB 2375184 HD A	ShCh. Liric the Jolly Swagman KCSB 1747 CK Boyers Shuttle W1781802W02	
	LS Vidjoels Kajsa Warg JuS, ABL 2496 VDH/DPSZ 1/04 ZB-Ur: S53585/2001 HD normal	VJS, VS, LS, DSchCh., ES, BS, Club- Sg.(GSCD), ISchCh., Dt.Ch(VDH), Belg.Winner Urso ut Eyther-Land JuS, ES, HZP, JEP, VGP, HN, ABL 1936, LL 2904, DGSIB 47155 VDH/DPSZ 172/96, HD fast normal	
			SV-99 Vidjoels Greta Garbo S44284/97

C - Wurf Jamainas ... Wurf-Nr.: GS 12-08

Marc Ellenhorst, Am Müllerberg 14a, 32805 Horn-Bad Meinberg
Tel.: 05234/1738 E-Mail: info@setterzucht-jamainas.de

Decktag: 26.03.2012 - Wurfstag: 24.05.2012 - Welpen: 4,4

VDH/ DPSZ	Täto Nr.	Chip-Nr.	Name des Hundes	R/H	Farbe	Besonderheiten/ Anomalien - zur Zeit der Wurfabnahme
GS 12/060	ohne	276096100307198	Connor	Rüde	schw/rot	z.Zt. Einhoder
GS 12/061	ohne	276096100309976	Cooper	Rüde	schw/rot	
GS 12/062	ohne	276096100309634	Charls	Rüde	schw/rot	
GS 12/063	ohne	276096100310771	Colt	Rüde	schw/rot	Fettnebel
GS 12/064	ohne	276096100308487	Choise	Hündin	schw/rot	
GS 12/065	ohne	276096100309493	Caro	Hündin	schw/rot	
GS 12/066	ohne	276096100309924	Cleo	Hündin	schw/rot	
GS 12/067	ohne	276096100309793	Cuna	Hündin	schw/rot	

Wurfabnahme am 20.07.2012 durch RGZ Heike Dreißig

Geburtsverlauf: normal

First-Hero Beauty of Gordon JuS, JuSH, ES, HJS, VJP, HZP mIE, VGP, BP, JS solo, HN ABL 2833, LL 3475, DGStB 58926 VDH/DPSZ 125/06 HD B1 PRA rcd4 clear	Dt.Ch.(VDH), BS'08, Dt.Ch.(Club), D.S.Ch. Warchant Twilight Bolero FES, HJS, HAP (GSCD), JAP (GSCD), Int. Derby solo, JS solo, JS paar, BP, St.Hubertus(GSCD), FPS, LL 3400 VDH/DGSZ 03/1878, HD A2	Austr..Ch Brodruggan Black Knight Austr.3100072657,
	Bea Beauty of Gordon Jus, Derby, Int.Solo AnlPrüf. ÖKEV, ABL 2477 VDH/DPSZ 138/01 HD-normal	Austr.Ch. Warchant Owl on the Wing Austr.1521548
	ISchCh., DSchCh., Dt.Ch.(VDH) Yacomo vom Eixelberg ES, HZP, JEP, AH, LL 2713 VDH/DPSZ 10/93, HD normal Dt.Vet.Ch. (VDH) Aliana vom Wolthaus VJP, HZP, VGP, SW II, JEP, PS, HN, JAP(GSCD) VDH/DGSZ 96/1102, HD-fast normal	
Baira von der Pirsch JuS, HZP mIE, VGP, BP ABL 2728, LL 3454, DGStB 57935 VDH/DPSZ 218/04 HD B1 PRArcd4 clear	ISchCh., DSchCh. Dt.Ch.(VDH), LS Forester's Nightshadow of Darkmoor JuS, ES, BP, ABL 2156, LL 3200 VDH/DPSZ 207/97 HD normal	ISchCh., DSchCh., Dt.Ch.(VDH), LS, LJS, BJS, VJS'96, Ned.K. Forester's Ironduke of Darkmoor ES, VSwPIII, HN, VJP, LL 2811, ABL 1774 VDH/DPSZ 93/94, HD normal
	LJS, LS Zoe von der Pirsch HP m.l.E. LL 3232 VDH/DPSZ 229/01 HD normal	Dt.Ch.(VDH), LS Timberley van Monte di Angeli JuS, JAP ABL 1853 LOSH 747931 HD normal
	ISchCh., DSchCh., BS, ES, Dt.Ch.(VDH), VJS, VS, LS, Belgian Winner, Urso ut Eyther-Land JuS, ES, HZP, JEP, VGP, ABL 1936, LL 2904, DGStB 47155 VDH/DPSZ 172/96, HD fast normal LJS, LS Ulyssa von der Pirsch JuS, ES, ABL 2167, LL 3068 VDH/DPSZ 242/97, HD normal	

A - Wurf Stirling's Hunting ... Wurf-Nr.: GS 12-09

Stefanie Pross, Im Grund 2, 53819 Neunkirchen-Seelscheid
 Tel.: 02247/3023688 E-Mail: st.pross@googlemail.com

Decktag: 03.04.2012 - Wurfstag: 04.06.2012 - Welpen: 2,7

VDH/ DPSZ	Täto Nr.	Chip-Nr.	Name des Hundes	R/H	Farbe	Besonderheiten/ Anomalien - zur Zeit der Wurfabnahme
GS 12/068	ohne	276098104483153	Aramis	Rüde	schw/rot	
GS 12/069	ohne	276098104478023	Avril	Rüde	schw/rot	
GS 12/070	ohne	276098104475238	Amazone	Hündin	schw/rot	
GS 12/071	ohne	276098104484279	Alive	Hündin	schw/rot	
GS 12/072	ohne	276098104479005	Amitola	Hündin	schw/rot	
GS 12/073	ohne	276098104482874	Amyana	Hündin	schw/rot	
GS 12/074	ohne	276098104473336	Athena	Hündin	schw/rot	
GS 12/075	ohne	276098104479222	Amy Lou	Hündin	schw/rot	
GS 12/076	ohne	276098104477441	Avaneeh	Hündin	schw/rot	

Wurfabnahme am 27.07.2012 durch RGZ Guido Bauduin

Geburtsverlauf: normal

NLJCh., NLCh., AmstWi.'10 Chartan Brooklyn NHSB 2697339 HD B PRArcd4 clear Der Deckrüde wurde nicht nach den Bestimmungen des Vereins für Pointer & Setter e.V. gem. ZZ0 3.1 geprüft	Kilnrae French Toast of Billingham KCR AF00522201	ISchCh. Amscot Jetsetter LOF SG 027982/04699
		Sh.Ch. Kilnrae Zephyr JW KCSB 1377CN
	Chartan Raven Beauty KCR AC03778401	Yennadon Prime Time KCSB 1096CL
		Boyers Sapphire at Chartan KCR W1781805W02

BJS, LJS, Dt.JCh.(VDH) Sundowner's Arizona JuS, HAP(GSCD), JAP(GSCD) FT solo ABL 3032 VDH/DGSZ 07/3326 HD A1 PRArcd4 clear	Dt.Ch.(VDH), Dt.Ch.(Club) Laurelhach Moviestar FES; HAP(GSCD), JAP(GSCD), Int.Derby solo, FPS VDH/DGSZ 06/2239 HD A1	Sh.Ch. Liric come dance with me of Shillay KCSB 2842CM
		Laurelhach Continue a Story KCR AD00537008
	Dt.Ch.(VDH), LJS Sundowner's Wild-Whoopie FES, HAP(GSCD), JAP(GSCD) Int.Derby solo/paar VDH/DGSZ 04/2030 HD A1	WJS, H.JCh., Ö.JCh., H.Ch. Laurelhach Illustrious JFT KCR AB00544101, HD BVA 6/8
		Sundowner's Only FES, GT s/p, HAP(GSCD), JAP(GSCD), Int.Derby solo, JS s/p, LL 1602 VDH/DGSZ 99/1493, HD A2

A - Wurf ... von den Teichwiesen Wurf-Nr.: GS 12-10

Heike Hilbert, Jüterboger Tor 19, 14943 Luckenwalde
Tel.: 03371/611876 E-Mail: hilbert-hr@t-online.de

Decktag: 07.05.2012 - Wurfstag: 08.07.2012 - Welpen: 4,4(4,5)

VDH/ DPSZ	Täto Nr.	Chip-Nr.	Name des Hundes	R/H	Farbe	Besonderheiten/ Anomalien - zur Zeit der Wurfabnahme
GS 12/077	ohne	276097202314338	Abu	Rüde	schw/rot	
GS 12/078	ohne	276097202311788	Akiro	Rüde	schw/rot	
GS 12/079	ohne	276097202314265	Apollo	Rüde	schw/rot	
GS 12/080	ohne	276097202314357	Aragon	Rüde	schw/rot	
GS 12/081	ohne	276097202314906	Ayla	Hündin	schw/rot	
GS 12/082	ohne	276097202310725	Amy	Hündin	schw/rot	
GS 12/083	ohne	276097202315150	Asra	Hündin	schw/rot	
GS 12/084	ohne	276097202310862	Akira	Hündin	schw/rot	

Wurfabnahme am 30.08.2012 durch RGZ Volker Krämer

Geburtsverlauf: normal

<p>Dt.Ch.(VDH), BS'08, Dt.Ch.(Club), ISch.Ch., Dt.Vet.Ch.(VDH), D.S.Ch. Warchant Twilight Bolero</p> <p>FES, HJS, HAP (GSCD), JAP (GSCD), Int.Derby (solo) JS solo/paar, BP, St.Hubertus (GSCD), FPS LL 3400</p> <p>VDH/DGSZ 03/1878 HD A2 PRArcd4 clear</p>	<p>Aust..Ch Brodruggan Black Knight</p> <p>Austr.3100072657,</p>	<p>Aust.Ch., Am.Ch., Can.Ch., N.Z.Ch. Triseter Ebenie Nirvana ANKC 1651823</p>
	<p>Aust.Ch. Warchant Owl on the Wing</p> <p>Austr.1521548</p>	<p>Aust.Ch. Tahtan Blac Magic Austr.1294056</p>
	<p>Aust.Ch. Warchant Hilan Belle Austr.1187392</p>	<p>Am.Ch., Can.Ch. Sandpiper's Blockade Runner CAN Imp. USA 1035191</p>
<p>Hot-Love of the Black Fellows</p> <p>JAP (GSCD) ABL 2949</p> <p>VDH/DPSZ 175/06 HD A1 PRArcd4 carrier</p>	<p>LS, ISchCh., DSchCh.,Dt.Ch.(VDH), ES'06 Disney vom Pinner Moor</p> <p>JuS, HZP, VGP, ES, HN, Derby, FJS, Btr. ABL 2610, LL 3296, DGStB 54954</p> <p>VDH/DPSZ 22/03, HD A1</p>	<p>ISchCh., DSchCh., Dt.Ch.(VDH), LS, LJS, BJS, VJS'96, Ned.K. Forester's Ironduke of Darkmoor ES, VSwPIII, HN, VJP, Wasserprf., LL 2811, ABL 1774 VDH/DPSZ 93/94, HD normal</p>
	<p>Emma-Peel of the Black Fellows</p> <p>JuS, VJP, ABL 2474,</p> <p>VDH/DPSZ 209/02 HD normal</p>	<p>Alisa vom Sperlingsgarten JuS, Derby, FES, AZP, VGP, BPmSw., Btr. ABL 2110, LL 2954, DGStB 46798 VDH/DPSZ 162/95 HD normal</p>
		<p>ISch.Ch, DSchCh., Dt.Ch.(VDH), BJS'99, VS'01, LS Forester's Painted-Black of Darkmoor JuS, ES, ABL 2253, LL 3130 VDH/DPSZ 197/98, HD normal</p> <p>Dt.Vet.Ch.(VDH) Bumblebee of the Black Fellows JuS, JAP (GSCD), ABL 2224 VDH/DPSZ 110/97, HD normal</p>

K³ - Wurf ... vom Eixelberg Wurf-Nr.: GS 12-11

Gerd Sebald, Bert-Brecht-Str. 15, 85092 Kösching
 Tel.: 08456/7464 E-Mail: gerhard-sebald@t-online.de

Decktag: 08.05.2012 - Wurfstag: 11.07.2012 - Welpen: 4,5

VDH/ DPSZ	Täto Nr.	Chip-Nr.	Name des Hundes	R/H	Farbe	Besonderheiten/ Anomalien - zur Zeit der Wurfabnahme
GS 12/085	852	276094100168805	Kapo	Rüde	schw/rot	
GS 12/086	862	276094100168606	Kito	Rüde	schw/rot	
GS 12/087	872	276094100168809	Ken	Rüde	schw/rot	
GS 12/088	882	276094100168813	Kingston	Rüde	schw/rot	
GS 12/089	892	276094100168822	Kathi	Hündin	schw/rot	
GS 12/090	902	276094100168834	Kiss	Hündin	schw/rot	
GS 12/091	912	276094100168835	Kiwi	Hündin	schw/rot	
GS 12/092	922	276094100168836	Kobra	Hündin	schw/rot	
GS 12/093	932	276094100168688	Koko	Hündin	schw/rot	

Wurfabnahme am 12.09.2012 durch RGZ Gisela von Wrangell

Geburtsverlauf: normal

Bolero of Flying Hunter FT solo, FT paar, GT solo, GT paar, Int. Derby solo, SHSB/LOS 655200 HD B PRArcd4 clear	Sundowner's Tweed VDH/DGSZ 03/1757 HD A1	Ch.d'Europe'01/'02, Tr., ISchCh., Dt.Ch.(VDH), ECh. ÖCh.,LS Nemo vom Eixelberg FPS, GS, GT, HPS, HAPm.I.E., Fr.A.CH., Int. Derby, FT, JPS, HP, LL 3148, VDH/DPSZ 201/99, HD nor.
		Sundowner's Only, FES, GT s/p, HAP, JAP, Int.Derby solo, JS s/p, VDH/DGSZ 99/1495, HD A2
	Sundowner's Puce HAP (GSCD), JAP (GSCD), Int. Derby solo, GT (S/P), Wasser I.E. VDH/DGSZ 00/1592, HD A2	IACH., Tr. Mayday de la Nantillière Int.Derby(couple), HAP, FT s/p, SHSB 54137, HD normal
		Sundowner's Flair JAP, HAP, Int.Derby, FES, LL 9502 VDH/DGSZ 93/0864, HD normal
Viktoria vom Eixelberg HAP, Derby Solo, PS, FT, JS solo LL 3398	Ch.d'Europe'02, '03, Tr. ISchCh., Dt.Ch.(VDH), ECh. ÖCh.,LS Nemo vom Eixelberg FPS, GS, GT, HPS, HAPm.I.E., Fr.A.CH., Int. Derby, FT, JPS, HP, LL 3184 VDH/DPSZ 201/99 HD normal	Tr.,DPCh., Dt.Ch(VDH), ISchCh., DSchCh.,IACH., W.Eur. Cup'94;'95 Wayne vom Eixelberg HAP, TAN, HZP, AS, FJ, FPS, HP, GT, LL 2523 VDH/DPSZ 69/92, HD fast normal
		Tr.,DPCh.,Dt.Ch(VDH), LS, ISchCh., DSchCh, GT, GS, JS, HP, IACH., Fr.A.Ch., Inka vom Eixelberg FT couple, Tr., GT, GS, JS, HP, Derby solo, HAP, AS, Ch.D'Europe par equipe VDH/DPSZ 161/97, HD leicht,
	VDH/DPSZ 118/04 HD A1 PRArcd4 carrier	ISchCh.,Dt.Ch.(VDH), DSchCh. Fee vom Eixelberg JuS, PS, FT, Derby(solo), Derby(Paar), GT, Tr. ABL 1924, LL 2989 VDH/DPSZ 199/96 HD normal
		Dt.Ch.(VDH) Vroni vom Eixelberg JuS, ES, HAP, FPS, FJS, LL 2658 VDH/DPSZ 80/91, HD fast normal

K - Wurf ... of the Black Fellows Wurf-Nr.: GS 12-12

Monika, Beate u. Mathias Prockl, Heidschlude 28, 57258 Freudenberg
Tel.: 02734/433695 E-Mail: black-fellows@gmx.de

Decktag: 03.06.2012 - Wurfstag: 04.08.2012 - Welpen: 5,3

VDH/ DPSZ	Täto Nr.	Chip-Nr.	Name des Hundes	R/H	Farbe	Besonderheiten/ Anomalien - zur Zeit der Wurfabnahme
GS 12/094	ohne	276093400386801	Kafka	Rüde	schw/rot	
GS 12/095	ohne	276093400386802	Kayden	Rüde	schw/rot	
GS 12/096	ohne	276093400386803	Kennedy	Rüde	schw/rot	weißer Brustfleck
GS 12/097	ohne	276093400386804	Knigge	Rüde	schw/rot	
GS 12/098	ohne	276093400386805	Knockando	Rüde	schw/rot	
GS 12/099	ohne	276093400386806	Karamell	Hündin	schw/rot	
GS 12/100	ohne	276093400386807	Katie	Hündin	schw/rot	
GS 12/101	ohne	276093400386808	Klein Erna	Hündin	schw/rot	

Wurfabnahme am 29.09.2012 durch RGZ Matthias Salzbrenner

Geburtsverlauf: normal

Dt.Ch.(VDH) Sunsetter's Dreaming of me VJP, HZPmlE, BP ABL 3170, LL 3643 VDH/DPSZ GS 11/141 ZB-Ursp: GKC 3048 HD A2 PRArcd4 clear	Schofield Sunsetters Fieldtalk FT solo, Int.Derby solo VDH/DGSZ 08/2400 ZB-Ursp. AKC SR37499205 HD A2	Dual Ch.Am. Indian Sky Spelbnds Superman AKC SR11568507 HD exc.
	Ch.Am. Royaldell's Ebony D'Maison MH AKC SN63614203, HD OFA Good	
	Ch.Gib. Ch.E., Ch.PT., Int.Ch., WS 2001 Ludstar Maranello GKC 2596, ZB-Ursp. LOI 99/136855 HD fast normal	
	Ch.E. Sunsetter's Dèja vu GKC 02334	Ch.E. Stonewood Stilmeadows Blaze AKC SN284958/01

Honeybee of the Black Fellows JuS, AZPmlE, BP ABL 2848, LL 3613 VDH/DPSZ 173/06 HD A1 PRArcd4 carrier	LS, ISchCh., DSchCh.,Dt.Ch.(VDH), ES'06 Disney vom Pinner Moor JuS, HZP, VGP, ES, HN, Derby, FJS, Btr. ABL 2610, LL 3296, DGSStB 54954 VDH/DPSZ 22/03, HD A1	ISchCh., DSchCh., Dt.Ch.(VDH), LS, LJS, BJS, VJS'96, Ned.K. Forester's Ironduke of Darkmoor ES, VSwPIII, HN, VJP, Wasserprf., LL 2811, ABL 1774 VDH/DPSZ 93/94, HD normal
	Emma-Peel of the Black Fellows JuS, VJP, ABL 2474, VDH/DPSZ 209/02 HD normal	ISch.Ch, DSchCh., Dt.Ch.(VDH), BJS'99, VS'01, LS Forester's Painted-Black of Darkmoor JuS, ES, ABL 2253, LL 3130 VDH/DPSZ 197/98, HD normal
		Dt.Vet.Ch.(VDH) Bumblebee of the Black Fellows JuS, JAP (GSCD), ABL 2224 VDH/DPSZ 110/97, HD normal

K - Wurf ... von Wersabe Wurf-Nr.: GS 12-13

Helga u. Gerhard Konsek, Wesermünder Str.6, 27628 Sandstedt-Wersabe
Tel.: 04702/350 E-Mail: h.konsek@gmx.de

Decktag: 05.06.2012 - Wurfstag: 07.08.2012 - Welpen: 4,5

VDH/ DPSZ	Täto Nr.	Chip-Nr.	Name des Hundes	R/H	Farbe	Besonderheiten/ Anomalien - zur Zeit der Wurfabnahme
GS 12/102	ohne	276094100162668	Karlo	Rüde	schw/rot	Nabelbruch
GS 12/103	ohne	276094100162722	Karlson	Rüde	schw/rot	
GS 12/104	ohne	276094100162650	Keeper	Rüde	schw/rot	
GS 12/105	ohne	276094100162735	Keno	Rüde	schw/rot	
GS 12/106	ohne	276094100162732	Kadja	Hündin	schw/rot	
GS 12/107	ohne	276094100162753	Karo	Hündin	schw/rot	
GS 12/108	ohne	276094100162768	Katy	Hündin	schw/rot	
GS 12/109	ohne	276094100162718	Kerry	Hündin	schw/rot	
GS 12/110	ohne	276094100164582	Kira	Hündin	schw/rot	Knickrute, Zuchtsperre

Wurfabnahme am 01.10.2012 durch ZW Frank Kohnert

Geburtsverlauf: normal

Manto vom schwarzen Moor FES, AZP, HAP(GSCD), JAP(GSCD), JS solo VDH/DGSZ 07/3299 HD A1 PRArcd4 clear	Quinn de Herslage FES, GT/ FT(solo), GT paar, JAP(GSCD), JS m.W., JS(Paar) VDH/DGSZ 97/1242 HD normal	Tr. Nick de Herslage JAP, Int.Derby, ES, FES, FT., HAP, HZPoIE, VGP, JEP, JS, DGStB 45321, LL 9517 VDH/DGSZ 94/0909, HD normal Dt.Ch.(VDH), Dt.Ch.(Club) Lima de Herslage JAP, HAP, FES, LL 9308 VDH/DGSZ 91/031 0626, HD normal
	Henna vom schwarzen Moor HAP(GSCD), JAP(GSCD) VDH/DGSZ 03/1789 HD fast normal	Edo von den Süptitzer Höhen JAP, Int.Derby/solo, HAP, JS, HP, HZP, VGP, JEP DGSZ 95/1028, HD normal Yule vom schwarzen Moor HAP(GSCD), JAP(GSCD), JEP, HZP VDH/DGSZ 98/1337, HD fast normal
	Frieda von Wersabe JuS, JuSH, AZP, VGP, Btr. BP ABL 3148, LL 3660, DGStB 63863 VDH/DPSZ GS 08/094 HD A1 PRArcd4 clear	DPCh., DSCh. Zidane ut Eyther-Land JuS, Derby, Int.Derby, PS, JS, HP, HJPS, FTP, BP, VGP, ES, St.Hub., FJS, GT Paar ABL 2249, LL 3091, DGStB 51218 VDH/DPSZ 155/98 HD normal
	Anna vom Nienmarkt HZP, JuS, BP, ABL 2656, LL 3414 VDH/DPSZ 120/03 HD A1	VS`04, LS, Dt.Ch.(VDH), DSchCh. Caballus Ebonie Blizzard JAP (GSCD), Int.Derby, ES, VGP, GT, BP, AZP VDH/DPSZ 225/02 , HD normal Ellen from the gordons lodge JuS, HP, HZP, ABL 2369, LL 3092 VDH/DPSZ 243/99, HD normal

T - Wurf ... Black Gooseberry Wurf-Nr.: GS 12-14

Helga u. Willi Ganz, In der Grafschaft 18, 35102 Lohra-Kirchvers
Tel.: 06426/6122 E-Mail: hganz@blackgooseberry.com

Decktag: 15./16.07.2012 - Wurfstag: 14.09.2012 - Welpen: 2,2(3,3)

VDH/ DPSZ	Täto Nr.	Chip-Nr.	Name des Hundes	R/H	Farbe	Besonderheiten/ Anomalien - zur Zeit der Wurfabnahme
GS 12/111	ohne	276097209049381	Taifun	Rüde	schw/rot	
GS 12/112	ohne	276097209042431	Tyrone	Rüde	schw/rot	
GS 12/113	ohne	276097209042676	Tiffany	Hündin	schw/rot	
GS 12/114	ohne	276097209049830	Tosca	Hündin	schw/rot	

Wurfabnahme am 17.11.2012 durch ZW Hans-Willy Reimann

Geburtsverlauf: normal

<p>ISchCh., DSchCh., LS, Dt.Ch.(VDH), ES'06 Disney vom Pinnower Moor</p> <p>JuS, Derby, HZP mlE, VGP,FJS, Btr., ES, HN ABL 2610, LL 3296, DGStB 54954</p> <p>VDH/DPSZ 22/03 HD A1 PRArcd4 clear10.11.2012</p>	<p>ISchCh., DSchCh., Dt.Ch.(VDH), LS, LJS, BJS, VJS'96, Ned.K. Forester's Ironduke of Darkmoor ES, VS wPIII, HN, VJP, Wasserprf., LL 2811, ABL 1774 VDH/DPSZ 93/94, HD normal</p>	<p>Ned.-Ch., BS'94 Divine Eye from Fire'sons Garden NHSB 1.590.710 HD fast normal</p>
	<p>Alisa vom Sperlingsgarten JuS, Derby, FES, AZP, VGP, BPmSw., Btr. ABL 2110, LL 2954, DGStB 46798 VDH/DPSZ 162/95 HD normal</p>	<p>BS, Dt.Ch.(VDH) LS, LJS, EJS, WJS, Primus jun. Lessly vom Frohnhof JuS, ABL 1284 VDH/DPSZ 24/89 HD normal</p>
	<p>Clyde vom Sprantal JuS, HAP, HZP, ES, PS, HJP, JS, GT ABL 1498, LL 2525 VDH/DPSZ 49/92, HD fast normal</p> <p>Inka von der Mark JuS, VGP, JAP, HZP, BP, JEP ABL 1170, LL 2315, DGStB 37967 VDH/DPSZ 147/88, HD: fast normal</p>	
<p>Dt.Ch.(VDH) Qwinta Black Gooseberry</p> <p>FES, JAP(GSCD), BP ABL 3144, LL 3639</p> <p>VDH/DPSZ GS 08/010 HD A1 PRArcd4 carrier</p>	<p>Dt.Ch.(VDH), BS'08, Dt.Ch.(Club), ISch.Ch., Dt.Vet.Ch.(VDH), D.S.Ch. Warchant Twilight Bolero FES, HJS, HAP (GSCD), JAP (GSCD), Int.Derby (solo)JS solo/paar, BP, FPS St.Hubertus (GSCD), LL 3400 VDH/DGSZ 03/1878 HD A2, PRArcd4 clear</p>	<p>Aust..Ch Brodruggan Black Knight Austr.3100072657,</p>
	<p>LS, DtCh.(VDH), ISchCh. June Black Gooseberry VJP, HAP(GSCD), Int.Derby solo VDH/DPSZ 202/01 HD normal</p>	<p>Aust.Ch. Warchant Owl on the Wing Austr.1521548</p>
	<p>Camusky Chameleon KCSB 1682 CK HD normal</p> <p>LJS, Dt.Ch.(VDH) Etna Black Gooseberry Jus, VJP, ABL 2246 VDH/DPSZ 11/99, HD normal</p>	

V - Wurf Forester's ... of Darkmoor Wurf-Nr.: GS 12-15

Dagmar Bartels, Rothenfeld 6, 30916 Isernhagen
Tel.: 05139/4028952 E-Mail: foresters@gmx.de

Decktag: 21.07.2012 - Wurfstag: 19.09.2012 - Welpen: 6,6(7,6)

VDH/ DPSZ	Täto Nr.	Chip-Nr.	Name des Hundes	R/H	Farbe	Besonderheiten/ Anomalien - zur Zeit der Wurfabnahme
GS 12/115	ohne	276098104420902	Vagabond	Rüde	schw/rot	
GS 12/116	ohne	276098104415665	Vancouver	Rüde	schw/rot	
GS 12/117	ohne	276098104423138	Vargas	Rüde	schw/rot	
GS 12/118	ohne	276098104416136	Vicking	Rüde	schw/rot	
GS 12/119	ohne	276098104422803	Vitali Fighter	Rüde	schw/rot	
GS 12/120	ohne	276098104421443	Voyager	Rüde	schw/rot	
GS 12/121	ohne	276098102802431	Valantine	Hündin	schw/rot	
GS 12/122	ohne	276098104420492	Vallerie	Hündin	schw/rot	
GS 12/123	ohne	276098104425360	Vanilla	Hündin	schw/rot	
GS 12/124	ohne	276098102789383	Vera	Hündin	schw/rot	
GS 12/125	ohne	276098104417790	Victoria	Hündin	schw/rot	
GS 12/126	ohne	276098104425406	Violett	Hündin	schw/rot	

Wurfabnahme am 11.11.2012 durch RGZ Matthias Salzbrenner

Geburtsverlauf: normal

Dt.Ch.(VDH) Sunsetter's Dreaming of me VJP, HZPmlE, BP ABL 3170, LL 3643 VDH/DPSZ GS 11/141 ZB-Ursp: GKC 3048 HD A2 PRArcd4 clear	Schofield Sunsetters Fieldtalk FT solo, Int.Derby solo VDH/DGSZ 08/2400 ZB-Ursp. AKC SR37499205 HD A2	Dual Ch.Am. Indian Sky Spelbnds Superman AKC SR11568507 HD exc. Ch.Am. Royaldell's Ebony D'Maison MH AKC SN63614203,HD OFA Good
	Ch.E. Sunsetter's Dèja vu GKC 02334	Ch.Gib. Ch.E., Ch.PT., Int.Ch., WS 2001 Ludstar Maranello GKC 2596, ZB-Ursp. LOI 99/136855 HD fast normal
		Ch.E. Stonewood Stilmeadows Blaze AKC SN284958/01
Forester's Hot-Chocolate Darkmoor JuS ABL 2838 VDH/DPSZ 196/05 HD A2 PRArcd4 carrier	Dt.Ch.(VDH) Warchant Twilight Bolero BP, JAP (GSCD), Int.Derby (solo), FES, HAP (GSCD), JS (solo/paar), St.Hubertus (GSCD), HJS, FPS, LL 3400 VDH/DGSZ 03/1878, HD A2	Austr..Ch Brodruggan Black Knight Austr.3100072657, Austr.Ch. Warchant Owl on the Wing Austr.1521548
	LS Forester's Xinia of Darkmoor VJP, JAP(GSCD), JEP VDH/DPSZ 33/02 HD normal	ISch.Ch, DSchCh., Dt.Ch.(VDH), BJS'99, VS'01, LS Forester's Painted-Black of Darkmoor JuS, ES, ABL 2253, LL 3130 VDH/DPSZ 197/98, HD normal
		Dt.Ch. (VDH), BS'01, LS Sunsetter's Lullaby of Birdland JuS, ABL 2251 VDH/DPSZ 28/00, HD normal

C - Wurf ... vom Murnauer Moos Wurf-Nr.: GS 12-16

Paul-Gerhard u. Brigitte Berndt, Wettersteinstr. 1, 82418 Hofheim
Tel.: 08847/6202 E-Mail: p@gerhard-berndt.de

Decktag: 28.07.2012 - Wurfstag: 27.09.2012 - Welpen: 3,7

VDH/ DPSZ	Täto Nr.	Chip-Nr.	Name des Hundes	R/H	Farbe	Besonderheiten/ Anomalien - zur Zeit der Wurfabnahme
GS 12/127	ohne	276098104556725	Carlos	Rüde	schw/rot	
GS 12/128	ohne	276098104561904	Champ	Rüde	schw/rot	
GS 12/129	ohne	276098104558813	Cliff	Rüde	schw/rot	
GS 12/130	ohne	276098104563805	Cora	Hündin	schw/rot	
GS 12/131	ohne	276098104559187	Clair	Hündin	schw/rot	
GS 12/132	ohne	276098104560611	Cira	Hündin	schw/rot	
GS 12/133	ohne	276098104562374	Chilly	Hündin	schw/rot	
GS 12/134	ohne	276098104562107	Cara	Hündin	schw/rot	
GS 12/135	ohne	276098104563743	Caty	Hündin	schw/rot	
GS 12/136	ohne	276098104563330	Cookie	Hündin	schw/rot	

Wurfabnahme am 22.11.2012 durch RGZ Gisela von Wrangell

Geburtsverlauf: normal

LS Forester's Ors Del Sol of Darkmoor JuS, ABL 3085 VDH/DPSZ GS 08/176 HD A1 PRArcd4 clear	ISchCh., DSchCh. Dt.Ch.(VDH), LS Forester's Nightshadow of Darkmoor JuS, ES, ABL 2156, LL 3200 VDH/DPSZ 207/97 HD normal	ISchCh., DSchCh., Dt.Ch.(VDH), LS, LJS, BJS, VJS'96, Ned.K. Forester's Ironduke of Darkmoor ES, VSwpIII, HN, VJP, LL 2811, ABL 1774 VDH/DPSZ 93/94, HD normal	
	Forester's Hot-Chocolate Darkmoor JuS ABL 2838	Dt.Ch.(VDH) Warchant Twilight Bolero BP, JAP (GSCD), Int.Derby (solo), FES, HAP (GSCD), JS (solo/paar), St.Hubertus (GSCD), HJS, FPS, LL 3400 VDH/DGSZ 03/1878, HD A2	Dt.Ch.(VDH) Timberley van Monte di Angeli JuS, JAP ABL 1853 LOSH 747931 HD normal
	VDH/DPSZ 196/05 HD A2	LS Forester's Xinia of Darkmoor VJP, JAP(GSCD), JEP VDH/DPSZ 33/02, HD normal	
Aska vom Murnauer Moos JuS, JuSH, JAP(GSCD), HAP(GSCD), BP ABL 3094 VDH/DPSZ GS 09/007 HD A1 PRArcd4 carrier	Dt.Ch.(VDH), LS Valentino vom Eixelberg JAP(GSCD), HAP(GSCD), JS(solo), AZP BP LL 3465 VDH/DPSZ 113/04 HD A2	Ch.d'Europe'02, Tr., ISchCh., Dt.Ch.(VDH), Ech. ÖCh.,LS, Nemo vom Eixelberg FPS, GS, GT, HPS, HAPm.l.E., Fr.A.CH., Int. Derby, FT, JPS, HP, LL 3148 VDH/DPSZ 201/99, HD normal	
	VJS Girlie of the Black Fellows JuS, BP ABL 2735 VDH/DPSZ 46/05 HD A1	ISchCh.,Dt.Ch.(VDH), DSchCh. Fee vom Eixelberg JuS, PS, FT, Derby(solo), Derby(Paar), GT, Tr., ABL 1924, LL 2989 VDH/DPSZ 199/96, HD normal	ISchCh.,DSchCh., Dt.Ch.(VDH), LS, LJS, Ursus von der Pirsch JuS, ES, ABL 2166, LL 3057 VDH/DPSZ 240/97, HD normal Emma-Peel of the Black Fellows JuS, VJP, ABL 2474 VDH/DPSZ 209/02 HD normal

S - Wurf ... von der wilden Horde Wurf-Nr.: GS 12-17

Andrea Stegmaier, Turmstr. 8, 35641 Schöffengrund
Tel.: 06445/5038 E-Mail: stegmaier@copnet.de

Decktag: 15./16.08.2012 - Wurfstag: 13.10.2012 - Welpen: 5,7

VDH/ DPSZ	Täto Nr.	Chip-Nr.	Name des Hundes	R/H	Farbe	Besonderheiten/ Anomalien - zur Zeit der Wurfabnahme
GS 12/137	ohne	276093400355835	Sullivan	Rüde	schw/rot	
GS 12/138	ohne	276093400355922	Sunny Boy	Rüde	schw/rot	
GS 12/139	ohne	276093400355832	Stevie	Rüde	schw/rot	
GS 12/140	ohne	276093400355924	Simon	Rüde	schw/rot	
GS 12/141	ohne	276093400355926	Satchmo	Rüde	schw/rot	z.Zt. leicht. Can.engstand bds.
GS 12/142	ohne	276093400355921	Samba PaTi	Hündin	schw/rot	kl. weißer Brustfleck
GS 12/143	ohne	276093400355929	Sweetest Tabu	Hündin	schw/rot	
GS 12/144	ohne	276093400355930	Sophie Lee	Hündin	schw/rot	
GS 12/145	ohne	276093400355927	Scully	Hündin	schw/rot	
GS 12/146	ohne	276093400355928	Santana	Hündin	schw/rot	
GS 12/147	ohne	276093400355925	Sidney	Hündin	schw/rot	
GS 12/148	ohne	276093400355923	Smilla	Hündin	schw/rot	

Wurfabnahme am 06.12.2012 durch RGZ Melanie Schleifring

Geburtsverlauf: normal

Triseter Celtic Link with Laurelhach KCREG AM0900772 HD 3/3 PRArcd4 clear Der Deckrüde wurde nicht nach den Bestimmungen des Vereins für Pointer & Setter e.V. gem. ZZ0 3.1 geprüft	GrandCh. Triseter Ebonie Zeus ANKC 3100147093 HD B	Austr..Ch Brodruggan Black Knight Austr.3100072657
		Ch. Triseter Ebonie Page ANKC 3100028348
	Aust. Ch. Triseter Celtic Dusk ANKC 3100182036	Triseter Ebonie Yarra ANKC 3100137627
		Triseter Ebonie Urania ANKC 3100090540

LJS, Beautiful-Sky Magic of Elegance JAP(GSCD) VDH/DGSZ 07/2352 HD A1 PRArcd4 carrier	Dt.Ch.(VDH), DSchCh. Earth Fire from Fire'sons Garden Derby(DK), JAP(GSCD), PS, ES, HAP(GSCD), HZP, HJS, ABL 2807, LL 3399 NHSB 2549973 HD A1	Dt.Ch.(VDH), WS'03,Kamp.NL, BS'04 Boyers Shillow NHSB 2375184 HD A
		Benagin Going Places NHSB 2459234 HD A
	Forester's Ashley of Darkmoor JAP, HAP, Int.Derby solo, VJP, JS solo/paar, HZP, VGP DGStB 55215 VDH/DPSZ 95/03 HD A	ISchCh., DSchCh., Dt.Ch.(VDH), BS'02, EJS, LJS, VJS Ludstar Defender JuS, ES, Wasserprüfung, ABL 2279, LL 3131 VDH/DPSZ 25/00, HD normal
	Dt.Ch. (VDH), BS'01, LS Sunsetter's Lullaby of Birdland JuS, ABL 2251 VDH/DPSZ 28/00, HD normal	

I - Wurf Flynnrock's ... Wurf-Nr.: GS 12-18

Ramona & Nastasja Vatter, Nastätter Str. 29, 56346 St. Goarshausen
Tel.: 06771/802533 E-Mail: Flynnrocks@gmx.de

Decktag: 24.08.2012 - Wurfstag: 25.10.2012 - Welpen: 5,6

VDH/ DPSZ	Täto Nr.	Chip-Nr.	Name des Hundes	R/H	Farbe	Besonderheiten/ Anomalien - zur Zeit der Wurfabnahme
GS 12/149	ohne	276096901113083	I'm Mitch	Rüde	schw/rot	Nabelbruch
GS 12/150	ohne	276096901115302	I'm James	Rüde	schw/rot	
GS 12/151	ohne	276096901114800	I'm Scott	Rüde	schw/rot	
GS 12/152	ohne	276096901113269	I'm Zac	Rüde	schw/rot	
GS 12/153	ohne	276096901112690	I'm Lennox	Rüde	schw/rot	weißer Brustfleck
GS 12/154	ohne	276096901116804	I'm Hope	Hündin	schw/rot	
GS 12/155	ohne	276096901116855	I'm Seven	Hündin	schw/rot	
GS 12/156	ohne	276096901112384	I'm Hailey	Hündin	schw/rot	
GS 12/157	ohne	276096901104203	I'm Lou	Hündin	schw/rot	
GS 12/158	ohne	276096901117257	I'm Jodie	Hündin	schw/rot	Nabelbruch, neuer Chip - alt 116173
GS 12/159	ohne	276096901115047	I'm Iva	Hündin	schw/rot	

Wurfabnahme am 21.12.2012 durch RGZ Melanie Schleifring

Geburtsverlauf: normal

HJCh.;Ch.Ro; JCh.Ro.; Ch.SRB; JCh.SK; Ch.SK, HCh., HSch Sangerfield Earldom CeCe Hunting Test MET GS 1786/H/09 ZB-Urspr. RKF 2405730 HD A PRArcd4 clear Der Deckrüde wurde nicht nach den Bestimmungen des Vereins für Pointer & Setter e.V. gem. ZZ0 3.1 geprüft	GrandCh. Triseter Ebonie Zeus ANKC 3100147093 HD B	Austr..Ch Brodruggan Black Knight Austr.3100072657, Ch. Triseter Ebonie Page ANKC 3100028348
	Grand Ch. Sangerfield Creme de la Creme FT-Duck RKF 1663639 HD A	WS'02, Wi.Amsterd., Winner Schw. Triseter Ebonie Scot FIN 38293/00 A ANKC 3100062822, HD A/A
	Ru.Ch. Free Minds Cleopatra RKF 1278207	

Flynnrock's Eve'Heda JAP (GSCD) ABL 2998 VDH/DPSZ GS 07/225 HD A1 PRArcd4 clear	LJS, Dt.Ch.(VDH), VJS'06, VS'07 Fieldtalk's Eternalfantasy JuS ABL 2646 VDH/DPSZ 31/04 HD A1	Port.Champ., Espania Champ. Stilmeadows Blak'N'Tan Fantasy VDH/DPSZ 183/97 ZB-Nr. Ur.: AKC SN 377441/04, HD normal
	Flynnrock's Ace JAP (GSCD), VDH/DPSZ 39/03 HD A1	ISchCh.,DSchCh.,Dt.Ch(VDH), SwissCh., VJS '00, VS '00, LJS, LS, EJS, Sunsetter's Rhapsody in Blue JuS, HJS, HZP, JEP, ABL 2338, LL 3095 VDH/DPSZ 01/00 HD normal
	Sunsetter's Chiquitita JAP (GSCD), HAP (GSCD) VDH/DPSZ 111/01 HD normal	

T - Wurf Coachman's ... Wurf-Nr.: GS 12-19

Helga Hesse, Preysingstr. 3, 83098 Brannenburg
Tel.: 08034/617 E-Mail: coachmans@t-online.de

Decktag: 24.09.2012 - Wurfstag: 24.11.2012 - Welpen: 2,3

VDH/ DPSZ	Täto Nr.	Chip-Nr.	Name des Hundes	R/H	Farbe	Besonderheiten/ Anomalien - zur Zeit der Wurfabnahme
GS 12/161	ohne	276096901137289	Trendsetter	Rüde	schw/rot	
GS 12/162	ohne	276096901144326	Troublemaker	Rüde	schw/rot	
GS 12/163	ohne	276096901144487	Tequila Sunrise	Hündin	schw/rot	
GS 12/164	ohne	276096901137803	Tinkerbelle	Hündin	schw/rot	
GS 12/165	ohne	276096901131691	Toffee-Fee	Hündin	schw/rot	

Wurfabnahme am 18.01.2013 durch ZW Hans Meier

Geburtsverlauf: normal

Dt.Ch.(VDH), DSchCh., ISchCh. Earth Fire from Fire's sons Garden Derby(DK), JAP(GSCD), PS, ES, HAPo.W. (GSCD), HZPmlE, HJS, ABL 2807, LL 3399 NHSB 2549973 HD A1 PRArcd4 clear	Dt.Ch.(VDH), WS'03, Kamp.NL, BS'04 Boyers Shillow NHSB 2375184 HD A	ShCh. Liric the Jolly Swagman KCSB 1747 CK HD 3/3
		Boyers Shuttle W1781802W02 HD 3/2
	Benagin Going Places NHSB 2459234 HD A	Sh.Ch. Yennadon Prime Time KCSB 1096CL HD 9/5
		Benagin Kilbride Bay KCR AA01746208 HD 3/3

LS, Öst.J.Ch., MEEJW, Dt.Ch.(VDH), DSchCh., ÖCh, ISchCh. Coachman's Miss Marple JuS, JuSH, ES, HJS, HZP mlE, BP ABL 3000; LL 3555 VDH/DPSZ GS 08/033 HD A1 PRArcd4 carrier	Caleb Beauty of Gordon VJP, JuS, AZP, BP, HN, ABL 2468, LL 3290, VDH/DPSZ 120/02 HD fast normal	ISchCh,DSchCh,Dt.Ch.(VDH),LS,LJS,BJ S,VJS'96,Ned.K Forester's Ironduke of Darkmoor ES, VSwP III, HN, VJP, Wasserpr. sil, LL 2811, ABL 1774 VDH/DPSZ 93/94, HD normal
		LS, Dt.Vet.Ch., Aliana vom Wolthaus VJP, HZP, VGP, SwII, JEP, HN, PS, JAP JAP(GSCD), ABL 2038, LL 2922, DGStB 47215 VDH/DGSZ 96/1102, HD fast normal
	Coachman's Glorybee ES, LL 3434 VDH/DPSZ 241/03 HD A1	DSchCh., Dt.Ch(VDH), Lux.Ch., LS; ISchCh., VS'03 Sunsetter's Just a Gigolo HJS, JEP, HP, ES, GT(solo), LL 3096 VDH/DPSZ 184/99, HD normal
	Dt.Ch.(VDH), ÖCh., LS. Dt.Vet.Ch.(VDH) Coachman's Danger-Mouse JEP, JuS, ES, VJP, HJS, HZP, HP, VGP ABL 2355, LL 3139, DGStB 51346 VDH/DPSZ 229/99, HD normal	

Einzeleintrag EET GS 12-01 am 13.04.2012

Doina Mielke , Grünestr. 2, 26826 Weener-Ems

unter der Nummer: **VDH/DPSZ GS 12/011**

Name des Hundes: **Vidjoels Oprah Winfrey**

Rasse / Geschlecht: **Gordon Setter Hündin**

Wurfstag: **27.01.2010**

Farbe u. Abzeichen **schw/rot**

Täto-Nummer: **ohne**

Chip-Nummer: **968000005671633**

Urspr.ZB-Nummer: **SE17946/2010**

Züchter: **Joelson Margret & Tage
Videslund Erikslund 36050 Lessebo/Schweden**

LJS Sundowner's Amaretto-Kiss FES, HAP (GSCD), JAP (GSCD), Int. Derby solo, BP, VDH/DGSZ 07/3320 HD A1	Dt.Ch.(VDH), Dt.Ch.(Club) Laurelhach Moviestar HAP(GSCD), JAP(GSCD), Int.Derby solo, FES, FPS VDH/DGSZ 06/2239 ZB-Ursp. KCRC AG01132502, HD A1	Sh.Ch. Liric come dance with me of Shillay KCSB 2842CM
		Laurelhach Continue a Story KCR AD00537008
	Dt,Ch.(VDH), LJS Sundowner's Wild-Whoopie HAP(GSCD), JAP(GSCD), Int.Derby (solo/paar), FES VDH/DGSZ 04/2030 HD A1	WJS, Ung.JCh., A.JCh., Ung.Ch. Laurelhach Illustrious JFT, KC AB00544 I01, ZB-Ursp. MET.GS1554/H/01, HD B
		Sundowner's Only FES, GT solo/paar, HAP(GSCD), JAP(GSCD), Int.Derby solo, JS solo/paar, LL 1602 VDH/DGSZ 99/1493, HD A2

Vidjoels Lutricia McNeal S63454/2003	Boyers Surprise N02996/97	Amscot Bell Bay KCSB1617CE
		Portroyal Swirl of Boyers KCSB70F
	SV-99 Vidjoels Greta Garbo S44284/97 HD normal	Kroktopr's Caruco S37588/92
		Vidjoels Don Cheerie S19950/93

Einzeleintrag EET GS 12-02 am 23.12.2012

Christiane Mehlmann , Lievensteg 4, 41352 Korschenbroich
Tel.:

unter der Nummer: **VDH/DPSZ GS 12/160**
 Name des Hundes: **Mr Magoo from the Noble Friends**
 Rasse / Geschlecht: **Gordon Setter Rüde**
 Wurfstag: **06.02.2011**
 Farbe u. Abzeichen **schw/rot**
 Tätö-Nummer: **ohne**
 Chip-Nummer: **528140000445270**
 Urspr.ZB-Nummer: **NHSB 2826577**
 Züchter: **M. Booij**
Dennenhof 54, NL-3355 RJ Papendrecht

Drumdaroch the Xpat to Liric KCRC AJ0902945 HD BVA 7/9	AUS.Ch. Lochtay Darkn Stormy ANKC 2100112207	AUS.Ch., USACH., CDN.Ch., NZL-Ch. Triseter Ebonie Nirvana ANKC 1651823
	AUS.Ch. Drumdaroch BMWS My Girl ANKC 3100118952	AUS.Ch. Lochtay Brodie ANKC 1610682
	AUS.Ch. Drumdaroch BMWS My Girl ANKC 3100118952	USA.Ch. Brentwood's BMW of Berridale AKC SN 08514502
JW'07, NJK '08 Indigo Girl from the Noble Friends NHSB 2642160 HD A	BJS, LJS, LS, Dt.Ch.(VDH) Forester's Zampano of Darkmoor JuS, HAP (GSCD), Int.Derby(Solo) ABL 2539	ISchCh., DSchCh., Dt.Ch.(VDH), BS'02, EJS, LJS, VJS, Ludstar Defender JuS, ES, Wasserprüfung, ABL 2279, LL 3131
	VDH/DPSZ 289/02 HD A	VDH/DPSZ 25/00 HD normal Forester's Nora-Jane of Darkmoor ES, LL 3178 VDH/DPSZ 212/97 HD normal
	Forester's Fairytale of Darkmoor N.H.S.B. 2566221 ZB-Ursp.: VDH/DPSZ 270/04 HD A	ISch.Ch, DSchCh., Dt.Ch.(VDH), BJS'99, VS'01, LS Forester's Painted-Black of Darkmoor JuS, ES, ABL 2253, LL 3130 VDH/DPSZ 197/98 HD normal Forester's Surprise of Darkmoor JuS, ABL 2403 VDH/DPSZ 139/00 HD normal

Zuchtverwendung Hündinnen

... of the Black Fellows			
Honeybee of the Black Fellows			VDH/DPSZ 173/06
			WT: 12.06.2006
Wurf	Wurftag	Welpen	Deckrüde
1. Wurf	12.04.2009	3,3 (3,4)	Fergus of the Black Fellows
2. Wurf	22.03.2011	6,4	Lordlester from the gordons lodge
3. Wurf	04.08.2012	5,3	Sunsetter's Dreaming of me

... Black Gooseberry			
Quinta Black Gooseberry			VDH/DPSZ GS 08/010
			WT: 26.01.2008
Wurf	Wurftag	Welpen	Deckrüde
1. Wurf	14.09.2012	2,2(3,3)	Disney vom Pinnower Moor

Coachman's ...			
Coachman's LaOla			VDH/DPSZ GS 07/085
			WT: 10.06.2007
Wurf	Wurftag	Welpen	Deckrüde
1. Wurf	12.04.2011	4,4(8,5)	Yennadon Dynamic Dan
2. Wurf	26.04.2012	3,5(4,5)	Hemingway Beauty of Gordon
Coachman's Miss Marple			VDH/DPSZ GS 08/033
			WT: 12.03.2008
Wurf	Wurftag	Welpen	Deckrüde
1. Wurf	31.12.2010	2,8	Coachman's Leroy Brown
2. Wurf	24.11.2012	2,3	Earth Fire from Fire'sons Garden

... vom Eixelberg			
Viktoria vom Eixelberg			VDH/DPSZ 118/04
			WT: 27.04.2004
Wurf	Wurftag	Welpen	Deckrüde
1. Wurf	07.12.2006	4,3	Sundowner's Quattro
2. Wurf	13.07.2008	4,1 (6,1)	Laurelhach Moviestar
3. Wurf	31.07.2010	4,4, (4,5)	Coachman's Leroy Brown
4. Wurf	15.03.2012	1,5(2,5)	Bolero of Flying Hunter
Amanda vom Eixelberg			VDH/DPSZ GS 07/079
			WT: 05.05.2007
Wurf	Wurftag	Welpen	Deckrüde
1. Wurf	20.03.2012	2,2(2,3)	Bolero of Flying Hunter
Edda vom Eixelberg			VDH/DPSZ GS 09/067
			WT: 10.04.2009
Wurf	Wurftag	Welpen	Deckrüde
1. Wurf	11.07.2012	4,5	Disney vom Pinnower Moor

Zuchtverwendung Hündinnen

Flynnrock's ...			
Flynnrock's Eve'Heda		VDH/DPSZ GS 07/225	WT: 10.12.2007
Wurf	Wurftag	Welpen	Deckrüde
1. Wurf	15.05.2010	6,3	Warchant Twilight Bolero
2. Wurf	25.10.2012	5,6	Sangerfield Earldom

Forester's ... of Darkmoor			
Forester's Hot-Chocolate of Darkmoor		VDH/DPSZ 196/05	WT: 23.10.2005
Wurf	Wurftag	Welpen	Deckrüde
1. Wurf	08.12.2008	3,6 (4,6)	Forester's Nightshadow of Darkmoor
2. Wurf	19.09.2012	6,6(7,6)	Sunsetter's Dreaming of me
Our Surprise Black-Star of Heathmoor		VDH/DPSZ GS 09/153	WT: 29.06.2009
Wurf	Wurftag	Welpen	Deckrüde
1. Wurf	11.01.2012	3,7(4,7)	Earth Fire from Fire'sons Garden

... von der wilden Horde			
Beautiful-Sky Magic of Elegance		VDH/DGSZ 07/2352	WT: 20.03.2007
Wurf	Wurftag	Welpen	Deckrüde
1. Wurf	20.06.2009	6,3	Lochtay the Legislator
2. Wurf	02.12.2010	7,5	Sundowner's Amaretto-Kiss
3. Wurf	13.10.2012	5,7	Triseter Celtic Link with Laurelhach

Jamainas ...			
Baira von der Pirsch		VDH/DPSZ 218/04	WT: 12.10.2004
Wurf	Wurftag	Welpen	Deckrüde
1. Wurf	10.10.2009	5,0	Caledonian Hunters Amun
2. Wurf	23.02.2011	6,1	Kempton's Black Digger
3. Wurf	24.05.2012	4,4	First-Hero Beauty of Gordon

... of Magic Fields			
Beryll von Mentelände		VDH/DPSZ 13/06	WT: 26.01.2006
Wurf	Wurftag	Welpen	Deckrüde
1. Wurf	05.01.2010	5,5	Warchant Twilight Bolero
2. Wurf	06.05.2012	6,7	Elton John von Wersabe

Zuchtverwendung Hündinnen

... vom Murnauer Moos			
Aska vom Murnauer Moos			VDH/DPSZ GS 09/007
			WT: 01.01.2009
Wurf	Wurftag	Welpen	Deckrüde
1. Wurf	27.09.2012	3,7	Forester's Ors Del Sol of Darkmoor

... de lütt Nordlicht			
Baltic Girl de lütt Nordlicht			VDH/DPSZ GS 09/173
			WT: 16.08.2009
Wurf	Wurftag	Welpen	Deckrüde
1. Wurf	13.03.2012	3,5(4,6)	Elton John von Wersabe

Stirling's Hunting ...			
Sundowner's Arizona			VDH/DGSZ 07/3326
			WT: 28.10.2007
Wurf	Wurftag	Welpen	Deckrüde
1. Wurf	04.06.2012	2,7	Chartan Brooklyn

... von den Teichwiesen			
Hot-Love of the Black Fellows			VDH/DPSZ 175/06
			WT: 12.06.2006
Wurf	Wurftag	Welpen	Deckrüde
1. Wurf			

... von Wersabe			
Edda von Wersabe			VDH/DPSZ GS 07/071
			WT: 04.05.2007
Wurf	Wurftag	Welpen	Deckrüde
1. Wurf	03.10.2010	3,4 (4,5)	Kemtin's Black Digger
2. Wurf	19.03.2012	6,3(6,4)	Kemtin's Black Digger
Frieda von Wersabe			VDH/DPSZ GS 08/094
			WT: 25.07.2008
Wurf	Wurftag	Welpen	Deckrüde
1. Wurf	07.08.2012	4,5	Manto vom schwarzen Moor

Zuchtverwendung Rüden

- 2x Bolero of Flying Hunter
- 1x Chartan Brooklyn
- 2x Disney vom Pinnower Moor
- 2x Earth Fire from Fire'sons Garden
- 2x Elton John von Wersabe
- 1x First-Hero Beauty of Gordon
- 1x Forester's Ors Del Sol of Darkmoor
- 1x Hemingway Beauty of Gordon
- 1x Kemtin's Black Digger
- 1x Manto vom schwarzen Moor
- 1x Sangerfield Earldom
- 2x Sunsetter's Dreaming of me
- 1x Triseter Celtic Link with Laurelhach
- 1x Warchant Twilight Bolero

Erteilung der Zuchttauglichkeit Rüden

Name	Zuchtbuchnummer	Wurfdatum	Zuchttauglich
Attila Magic of Elegance	VDH/DGSZ 06/2186	27.01.2006	uneingeschränkt
Scotland King's Diego	VDH/DPSZ GS 09/047	19.02.2009	uneingeschränkt
Brix de lütt Nordlicht	VDH/DPSZ GS 09/166	16.08.2009	uneingeschränkt
Elysa's Questicho of Wickenberry	VDH/DPSZ GS 09/230	25.10.2009	uneingeschränkt
Quiet little Joe Black-Star of Heathmoor	VDH/DPSZ GS 10/028	15.03.2010	uneingeschränkt
Coachman's O'Two	VDH/DPSZ GS 10/065	08.05.2010	eingeschränkt Schuss
Flynnrock's Flynn	VDH/DPSZ GS 10/081	15.05.2010	uneingeschränkt
Baxter vom Helenstein	VDH/DPSZ GS 10/107	05.06.2010	uneingeschränkt
Karymoor's First Born in Summertime	VDH/DPSZ GS 10/180	06.07.2010	uneingeschränkt
Black & Red Beauty's Blake	VDH/DPSZ GS 10/175	01.11.2010	uneingeschränkt
Quentin von der wilden Horde	VDH/DPSZ GS 10/185	02.12.2010	uneingeschränkt
Coachman's Quest	VDH/DPSZ GS 11/066	12.04.2011	uneingeschränkt

Die Beschreibungen der einzelnen Hunde entnehmen sie bitte der Datenbank auf der Vereinshomepage.

Erteilung der Zuchttauglichkeit Hündinnen

Name	Zuchtbuchnummer	Wurfdatum	Zuchttauglich
Joy of my Life from the Noble Friends	VDH/DGSZ 09/2587	15.02.2008	uneingeschränkt
Twinsetters Chantal Blackstar	VDH/DPSZ GS 09/001	24.05.2008	eingeschränkt Zähne
Alaska vom Marburger Land	VDH/DPSZ GS 09/165	12.08.2009	uneingeschränkt
Scotland King's Eve	VDH/DPSZ GS 09/182	10.09.2009	uneingeschränkt
Pearl Black-Star of Heathmoor	VDH/DPSZ GS 09/198	20.09.2009	uneingeschränkt
Vidjoels Oprah Winfrey	VDH/DPSZ GS 12/011	27.01.2010	eingeschränkt Zähne
Quiet Lovley Black-Star of Heathmoor	VDH/DPSZ GS 10/032	15.03.2010	uneingeschränkt
Danja Magic of Elegance	VDH/DGSZ 10/2718	31.03.2010	uneingeschränkt
Domino Magic of Elegance	VDH/DGSZ 10/2721	31.03.2010	uneingeschränkt
Forester's Rose in Black of Darkmoor	VDH/DPSZ GS 10/080	09.05.2010	uneingeschränkt
Enya vom Gauhof	VDH/DPSZ GS 10/101	05.06.2010	uneingeschränkt
Karymoor's Fleur D'Ajonc	VDH/DPSZ GS 10/182	06.07.2010	uneingeschränkt
Black Mystery Only Believe	VDH/DPSZ GS 11/009	23.09.2010	uneingeschränkt
Courtier's Catch my Heart	VDH/DPSZ GS 11/102	06.12.2010	eingeschränkt Zähne
Courtier's Charming Sweet Angel	VDH/DPSZ GS 11/103	06.12.2010	uneingeschränkt
Coachman's Peppermint	VDH/DPSZ GS 10/208	31.12.2010	uneingeschränkt
Jamainas Bajen	VDH/DPSZ GS 11/018	23.02.2011	eingeschränkt Zähne
Jellybaby of the Black Fellows	VDH/DPSZ GS 11/051	22.03.2011	uneingeschränkt
Jinty of the Black Fellows	VDH/DPSZ GS 11/052	22.03.2011	eingeschränkt Schuss
Scotland King's Ida	VDH/DPSZ GS 11/059	26.03.2011	uneingeschränkt

Die Beschreibungen der einzelnen Hunde entnehmen sie bitte der Datenbank auf der Vereinshomepage.

HD-Auswertungen

Nach Zwingernamen geordnet. Einzeleinträge und andere Zuchtbücher am Ende der Liste.

Name	R/H	Zuchtbuch- nummer	HD/ OG	Vater Mutter
... of the Black Fellows				
Jack Daniels of the Black Fellows	R	VDH/DPSZ GS 11/044	A1	Lordlester from the gordons lodge Honeybee of the Black Fellows
Jackpot of the Black Fellows	R	VDH/DPSZ GS 11/045	A1	Lordlester from the gordons lodge Honeybee of the Black Fellows
James of the Black Fellows	R	VDH/DPSZ GS 11/046	A1	Lordlester from the gordons lodge Honeybee of the Black Fellows
John-Steed of the Black Fellows	R	VDH/DPSZ GS 11/047	A1	Lordlester from the gordons lodge Honeybee of the Black Fellows
Jura of the Black Fellows	R	VDH/DPSZ GS 11/048	A1	Lordlester from the gordons lodge Honeybee of the Black Fellows
Just-Great of the Black Fellows	R	VDH/DPSZ GS 11/049	A1	Lordlester from the gordons lodge Honeybee of the Black Fellows
Jarla of the Black Fellows	H	VDH/DPSZ GS 11/050	A1	Lordlester from the gordons lodge Honeybee of the Black Fellows
Jellybaby of the Black Fellows	H	VDH/DPSZ GS 11/051	A1	Lordlester from the gordons lodge Honeybee of the Black Fellows
Jinty of the Black Fellows	H	VDH/DPSZ GS 11/052	A1	Lordlester from the gordons lodge Honeybee of the Black Fellows
Jordan of the Black Fellows	H	VDH/DPSZ GS 11/053	A1	Lordlester from the gordons lodge Honeybee of the Black Fellows
Black & Red Beauty's ...				
Black & Red Beauty's Blake	R	VDH/DPSZ GS 10/175	A1	Sunny's Highland Ranger of golden Lake Forester's Jule of Darkmoor
Black & Red Beauty's Bee	H	VDH/DPSZ GS 10/179	C1	Sunny's Highland Ranger of golden Lake Forester's Jule of Darkmoor
... Black-Star of Heathmoor				
Quiet Lovley Black-Star of Heathmoor	H	VDH/DPSZ GS 10/032	A1	Laurelhach Moviestar Darienne Black-Star of Heathmoor
Running-Man Black-Star of Heathmoor	R	VDH/DPSZ GS 10/138	B1	Yennadon Dynamic Dan Forester's La Fee of Darkmoor

HD-Auswertungen

Name	R/H	Zuchtbuch- nummer	HD/ OG	Vater Mutter
<i>Coachman's ...</i>				
Coachman's Power Ranger	R	VDH/DPSZ GS 10/205	A2	Coachman's Leroy Brown Coachman's Miss Marple
Coachman's Perfect Hunter	R	VDH/DPSZ GS 10/206	A1	Coachman's Leroy Brown Coachman's Miss Marple
Coachman's Penny-Lane	H	VDH/DPSZ GS 10/207	A1	Coachman's Leroy Brown Coachman's Miss Marple
Coachman's Peppermint	H	VDH/DPSZ GS 10/208	A1	Coachman's Leroy Brown Coachman's Miss Marple
Coachman's Playmate	H	VDH/DPSZ GS 10/211	A1	Coachman's Leroy Brown Coachman's Miss Marple
Coachman's Purple Rain	H	VDH/DPSZ GS 10/212	A1	Coachman's Leroy Brown Coachman's Miss Marple
Coachman's Pearl of Gordon	H	VDH/DPSZ GS 10/213	C1	Coachman's Leroy Brown Coachman's Miss Marple
Coachman's Penelope	H	VDH/DPSZ GS 10/214	A1	Coachman's Leroy Brown Coachman's Miss Marple
Coachman's Quando	R	VDH/DPSZ GS 11/064	A1	Yennadon Dynamic Dan Coachman's LaOla
Coachman's Quarterback	R	VDH/DPSZ GS 11/065	A1	Yennadon Dynamic Dan Coachman's LaOla
Coachman's Quest	R	VDH/DPSZ GS 11/066	A1	Yennadon Dynamic Dan Coachman's LaOla
Coachman's Quiet Lovely	H	VDH/DPSZ GS 11/067	A1	Yennadon Dynamic Dan Coachman's LaOla
Coachman's Quality Scots Girl	H	VDH/DPSZ GS 11/068	C2	Yennadon Dynamic Dan Coachman's LaOla
Coachman's Queen of Scots	H	VDH/DPSZ GS 11/069	B1	Yennadon Dynamic Dan Coachman's LaOla
Coachman's Queen Mary	H	VDH/DPSZ GS 11/070	A2	Yennadon Dynamic Dan Coachman's LaOla
Coachman's Rebel of Bavaria	R	VDH/DPSZ GS 11/188	A1	Fieldtalk's Guinness Coachman's Lili Marleen

HD-Auswertungen

Name	R/H	Zuchtbuch- nummer	HD/ OG	Vater Mutter
<i>Elysa's ... of Wickenberry</i>				
Elysa's Quirah of Wickenberry	H	VDH/DPSZ GS 09/235	A1	Eico-Eustachius vom Pinnower Moor Elysa's Larissa of Wickenberry
Elysa's Rico-Diana of Wickenberry	R	VDH/DPSZ GS 11/116	A1	Borgio von Mentelände Elysa's Olivia of Wickenberry
Elysa's Raica of Wickenberry	H	VDH/DPSZ GS 11/117	A1	Borgio von Mentelände Elysa's Olivia of Wickenberry
Elysa's Raisha of Wickenberry	H	VDH/DPSZ GS 11/118	A1	Borgio von Mentelände Elysa's Olivia of Wickenberry
Elysa's Roxanne of Wickenberry	H	VDH/DPSZ GS 11/121	A1	Borgio von Mentelände Elysa's Olivia of Wickenberry
<i>Fieldtalk's ...</i>				
Fieldtalk's Hit Your Kick	R	VDH/DPSZ GS 11/010	A1	Triseter Ebonie Zeus Fieldtalk's Forever Rhapsody
Fieldtalk's Hooly-Dooly	H	VDH/DPSZ GS 11/011	A1	Triseter Ebonie Zeus Fieldtalk's Forever Rhapsody
<i>Flynnrocks ...</i>				
Flynnrock's Gretel	H	VDH/DPSZ GS 11/074	A2	Yennadon Dynamic Dan Flynnrock's Cest LaVie
<i>Forester's ... of Darkmoor.</i>				
Forester's Samuel of Darkmoor	R	VDH/DPSZ GS 11/080	A1	Forester's Ors Del Sol of Darkmoor Forester's Lara of Darkmoor
Forester's Simon of Darkmoor	R	VDH/DPSZ GS 11/081	A1	Forester's Ors Del Sol of Darkmoor Forester's Lara of Darkmoor
Forester's Shirley of Darkmoor	H	VDH/DPSZ GS 11/083	C1	Forester's Ors Del Sol of Darkmoor Forester's Lara of Darkmoor
Forester's Sophie of Darkmoor	H	VDH/DPSZ GS 11/084	A1	Forester's Ors Del Sol of Darkmoor Forester's Lara of Darkmoor
Forester's Sweet Lady of Darkmoor	H	VDH/DPSZ GS 11/086	A2	Forester's Ors Del Sol of Darkmoor Forester's Lara of Darkmoor
Forester's Tiger Woods of Darkmoor	R	VDH/DPSZ GS 11/163	B1	Sangerfield Earldom Forester's Key Xperience of Darkmoor
Forester's True Love of Darkmoor	H	VDH/DPSZ GS 11/164	A1	Sangerfield Earldom Forester's Key Xperience of Darkmoor
<i>... vom Gauhof</i>				
Eyla vom Gauhof	H	VDH/DPSZ GS 10/102	A1	Disney vom Pinnower Moor Black Ronja vom Eixelberg

HD-Auswertungen

Name	R/H	Zuchtbuch- nummer	HD/ OG	Vater Mutter
... von der wilden Horde				
Quinn Marlin von der wilden Horde	R	VDH/DPSZ GS 10/186	A1	Sundowner's Amaretto-Kiss Beautiful-Sky Magic of Elegance
Quiz Master von der wilden Horde	R	VDH/DPSZ GS 10/187	A1	Sundowner's Amaretto-Kiss Beautiful-Sky Magic of Elegance
Quattro von der wilden Horde	R	VDH/DPSZ GS 10/188	A1	Sundowner's Amaretto-Kiss Beautiful-Sky Magic of Elegance
Quino von der wilden Horde	R	VDH/DPSZ GS 10/189	A1	Sundowner's Amaretto-Kiss Beautiful-Sky Magic of Elegance
Quigley von der wilden Horde	R	VDH/DPSZ GS 10/190	A2	Sundowner's Amaretto-Kiss Beautiful-Sky Magic of Elegance
Quincy Jones von der wilden Horde	R	VDH/DPSZ GS 10/191	A1	Sundowner's Amaretto-Kiss Beautiful-Sky Magic of Elegance
Que Sera von der wilden Horde	H	VDH/DPSZ GS 10/192	A1	Sundowner's Amaretto-Kiss Beautiful-Sky Magic of Elegance
Quentchen von der wilden Horde	H	VDH/DPSZ GS 10/195	A1	Sundowner's Amaretto-Kiss Beautiful-Sky Magic of Elegance
Jamainas ...				
Jamainas Black Jimmy	R	VDH/DPSZ GS 11/012	A1	Kemtin's Black Digger Baira von der Pirsch
Jamainas Baxter	R	VDH/DPSZ GS 11/013	A1	Kemtin's Black Digger Baira von der Pirsch
Jamainas Brando	R	VDH/DPSZ GS 11/014	D1	Kemtin's Black Digger Baira von der Pirsch
Jamainas Bracul	R	VDH/DPSZ GS 11/015	A1	Kemtin's Black Digger Baira von der Pirsch
Jamainas Barkley	R	VDH/DPSZ GS 11/017	A1	Kemtin's Black Digger Baira von der Pirsch
Jamainas Bajen	H	VDH/DPSZ GS 11/018	B1	Kemtin's Black Digger Baira von der Pirsch
... of Magic Fields				
Secret Moment of Magic Fields	R	VDH/DPSZ GS 11/004	C2	Hillock International Affair New Generation of Magic Fields
... vom Murnauer Moos				
Bako vom Murnauer Moos	R	VDH/DPSZ GS 11/029	A1	Valentino vom Eixelberg Girlie of the Black Fellows

HD-Auswertungen

Name	R/H	Zuchtbuch- nummer	HD/ OG	Vater Mutter
<i>... de lütt Nordlicht</i>				
Carolin de lütt Nordlicht	H	VDH/DPSZ GS 10/154	A1	Yennadon Dynamic Dan Bluenight of Lisa Home
Catalyn de lütt Nordlicht	H	VDH/DPSZ GS 10/155	A1	Yennadon Dynamic Dan Bluenight of Lisa Home
Channel de lütt Nordlicht	H	VDH/DPSZ GS 10/157	B1	Yennadon Dynamic Dan Bluenight of Lisa Home
<i>Nordic Gordon Hunters ...</i>				
Nordic Gordon Hunters Bayamo	R	VDH/DPSZ GS 11/038	C1	Sam von Catenhorn Inkersall Glen Catrine
Nordic Gordon Hunters Bagyo	R	VDH/DPSZ GS 11/039	A1	Sam von Catenhorn Inkersall Glen Catrine
Nordic Gordon Hunters Basima	H	VDH/DPSZ GS 11/040	A1	Sam von Catenhorn Inkersall Glen Catrine
Nordic Gordon Hunters Belana	H	VDH/DPSZ GS 11/041	A1	Sam von Catenhorn Inkersall Glen Catrine
Nordic Gordon Hunters Burani	H	VDH/DPSZ GS 11/042	C2	Sam von Catenhorn Inkersall Glen Catrine
Nordic Gordon Hunters Bussola	H	VDH/DPSZ GS 11/043	C2	Sam von Catenhorn Inkersall Glen Catrine
<i>... vom Pinnower Moor</i>				
Ilex vom Pinnower Moor	R	VDH/DPSZ GS 10/034	B1	Elysa's Ike of Wickenberry Estrell vom Pinnower Moor
Jesko vom Pinnower Moor	R	VDH/DPSZ GS 10/117	A2	Flash vom Pinnower Moor Gillian vom Pinnower Moor
Juwel vom Pinnower Moor	H	VDH/DPSZ GS 10/121	D2	Flash vom Pinnower Moor Gillian vom Pinnower Moor
<i>Scotland King's ...</i>				
Scotland King's Emmylou	H	VDH/DPSZ GS 09/185	B1	Disney vom Pinnower Moor Vanda von Catenhorn
Scotland King's Enyah	H	VDH/DPSZ GS 09/187	A1	Disney vom Pinnower Moor Vanda von Catenhorn
Scotland King's Greta	H	VDH/DPSZ GS 10/135	A1	Flash vom Pinnower Moor Alexa vom Klosterhook
Scotland King's Iven	R	VDH/DPSZ GS 11/054	A1	Flash vom Pinnower Moor Vanda von Catenhorn
Scotland King's I am Maylow	R	VDH/DPSZ GS 11/057	C1	Flash vom Pinnower Moor Vanda von Catenhorn
Scotland King's Ida	H	VDH/DPSZ GS 11/059	A1	Flash vom Pinnower Moor Vanda von Catenhorn
Scotland King's Ina	H	VDH/DPSZ GS 11/060	A1	Flash vom Pinnower Moor Vanda von Catenhorn

HD-Auswertungen

Name	R/H	Zuchtbuch- nummer	HD/ OG	Vater Mutter
<i>Scotland King's ...</i>				
Scotland King's Indra	H	VDH/DPSZ GS 11/061	A1	Flash vom Pinnower Moor Vanda von Catenhorn
Scotland King's Jazzman	R	VDH/DPSZ GS 11/146	A1	Bluesy vom Eixelberg Scotland King's Abygail
Scotland King's Jacky	H	VDH/DPSZ GS 11/147	A1	Bluesy vom Eixelberg Scotland King's Abygail
Scotland King's Kenny	R	VDH/DPSZ GS 11/178	A1	First-Hero Beauty of Gordon Alexa vom Klosterhook
Scotland King's Konnor	R	VDH/DPSZ GS 11/180	A1	First-Hero Beauty of Gordon Alexa vom Klosterhook
Scotland King's Kira Junior	H	VDH/DPSZ GS 11/181	A1	First-Hero Beauty of Gordon Alexa vom Klosterhook
Scotland King's Koko	H	VDH/DPSZ GS 11/182	A1	First-Hero Beauty of Gordon Alexa vom Klosterhook
Scotland King's Kleopatra	H	VDH/DPSZ GS 11/183	A2	First-Hero Beauty of Gordon Alexa vom Klosterhook
Scotland King's Klärchen	H	VDH/DPSZ GS 11/185	A1	First-Hero Beauty of Gordon Alexa vom Klosterhook
<i>außerhalb des DPSZ gezogen</i>				
Sunsetter's My Name Is Prince	R	GKC 3240	C1	Sun-Yak Spellbound Heaven Scent Sunsetter's Bohemian Rhapsody
Sunsetter's Sign ,O' the Times	R	GKC 3241	A2	Sun-Yak Spellbound Heaven Scent Sunsetter's Bohemian Rhapsody
Sunsetter's Let's Go Crazy	R	GKC 3242	A1	Sun-Yak Spellbound Heaven Scent Sunsetter's Bohemian Rhapsody
Sunsetter's Alphabet Street	H	GKC 3244	C1	Sun-Yak Spellbound Heaven Scent Sunsetter's Bohemian Rhapsody
Sunsetter's Kiss	H	GKC 3245	A1	Sun-Yak Spellbound Heaven Scent Sunsetter's Bohemian Rhapsody
Belvedere Spellbound's Numero Uno	R	SR66838901	A1	
Robin's Ullys	H	VDH/DGSZ 11/2822	A1	Bluesy vom Eixelberg Ardeck's First Best
Karymoor's Fairy Queen Wildflower	H	VDH/DPSZ GS 10/184	A1	Warchant Twilight Bolero Wild Fire vom Pulserdamm

Anlagenbewertungsliste (ABL)

ABL Nummer	R/H	Name	Zuchtbuchnummer	Prüfung	Punkte
3348	H	Alaska vom Marburger Land	DPSZ GS 09/165	JAP	15 Pkt.
3347	R	Astor vom Marburger Land	DPSZ GS 09/158	JAP	12 Pkt.
3359	R	Attila Magic of Elegance	DGSZ 06/2186	HAP	13 Pkt.
3320	R	Bic Alec vom Helenstein	DPSZ GS 10/105	JuS	67 Pkt.
3355	R	Black & Red Beauty's Blake	DPSZ GS 10/175	Derby(DK)	I. Pr.
3278	R	Blickfang vom Krefelder Hof	DPSZ GS 11/094	JuS	66 Pkt.
3354	H	Caja de lütt Nordlicht	DPSZ GS 10/159	Derby(DK)	I. Pr.
3266	R	Coachman's O'Two	DPSZ GS 10/065	JuS	59 Pkt.
3334	H	Coachman's Pearl of Gordon	DPSZ GS 10/213	VJP	60 Pkt.
3333	H	Coachman's Peppermint	DPSZ GS 10/208	JuS	69 Pkt.
3300	H	Coachman's Quality Scots Girl	DPSZ GS 11/068	JuS	68 Pkt.
3293	R	Coachman's Quest	DPSZ GS 11/066	JuS	68 Pkt.
3274	H	Courtier's Catch my Heart	DPSZ GS 11/102	JuS	70 Pkt.
3275	H	Courtier's Charming Sweet Angel	DPSZ GS 11/103	JuS	66 Pkt.
3357	H	Danja Magic of Eleganz	DGSZ 10/2718	JAP	17 Pkt.
3356	H	Domino Magic of Elegance	DGSZ 10/2721	JAP	16 Pkt.
3335	R	Don vom Klosterhook	DGSZ 11/2826	VJP	70 Pkt.
3336	H	Dorle vom Klosterhook	DGSZ 11/2831	VJP	62 Pkt.
3337	H	Elysa's Raisha of Wickenberry	DPSZ GS 11/118	VJP	68 Pkt.
3339	R	Elysa's Reick of Wickenberry	DPSZ GS 11/114	VJP	62 Pkt.
3289	R	Elysa's Rico-Diana of Wickenberry	DPSZ GS 11/116	JuS	69 Pkt.
3340	H	Elysa's Ronja of Wickenberry	DPSZ GS 11/120	VJP	68 Pkt.
3338	H	Elysa's Roxanne of Wickenberry	DPSZ GS 11/121	VJP	66 Pkt.

Anlagenbewertungsliste (ABL)

3317	R	Fieldtalk's Hit Your Kick	DPSZ GS 11/010	JuS	59 Pkt.
3318	H	Fieldtalk's Hooly-Dooly	DPSZ GS 11/011	JuS	66 Pkt.
3324	H	Flynrock's Gretel	DPSZ GS 11/074	JuS	67 Pkt.
3365	H	Gentle Blackpearl	DGSZ 11/2880	JuSH	79 Pkt.
3279	H	Gina vom Eixelberg	DPSZ GS 10/127	JuS	70 Pkt.
3331	R	Haiko von Wersabe	DPSZ GS 10/166	VJP	70 Pkt.
3314	H	Hannah von Wersabe	DPSZ GS 10/169	JuS	70 Pkt.
3281	H	Hela vom Nienmarkt	DPSZ GS 10/202	JuS	67 Pkt.
3295	R	Jack Daniels of the Black Fellows	DPSZ GS 11/044	JuS	51 Pkt.
3296	R	Jackpot of the Black Fellows	DPSZ GS 11/045	JuS	66 Pkt.
3280	H	Jamainas Bajen	DPSZ GS 11/018	JuS	70 Pkt.
3332	R	Jamainas Baxter	DPSZ GS 11/013	VJP	71 Pkt.
3299	H	Jellybaby of the Black Fellows	DPSZ GS 11/051	JuS	45 Pkt.
3298	H	Jinty of the Black Fellows	DPSZ GS 11/052	JuS	60 Pkt.
3297	H	Jordan of the Black Fellows	DPSZ GS 11/053	JuS	62 Pkt.
3358	H	Joy of my Life from the Noble Friends	DGSZ 09/2587	HAP	13 Pkt.
3268	R	Karymoor's First Born in Summertime	DPSZ GS 10/180	JAP	16 Pkt.
3267	H	Karymoor's Fleur D'Ajonc	DPSZ GS 10/182	JAP	15 Pkt.
3310	H	Kemtin's Black Digger	DGSZ 11/2847	JuS	75 Pkt.
3363	H	Kemtin's Black Emma	DGSZ 11/2848	JuSH	80 Pkt.
3362	H	Kemtin's Black Emmi	DGSZ 11/2849	JuSH	78 Pkt.
3366	H	Letsrock A Hula Round Canon Sett	KC AL 02164305	JuSH	66 Pkt.
3307	R	Mr. Magoo from the Noble Friends	NHSB 2826577	JuS	61 Pkt.
3273	H	Pearl Black-Star of Heathmoor	DPSZ GS 09/198	JuS	70 Pkt.

Anlagenbewertungsliste (ABL)

3315	R	Quentin von der wilden Horde	DPSZ GS 10/185	JuS	68 Pkt.
3351	H	Raven's Bellis	DGSZ 08/2437	JAP	12 Pkt.
3361	H	Robin's Ulyss	DGSZ 11/2822	JAP	12 Pkt.
3276	R	Scotland King's Diego	DPSZ GS 09/047	JAP	10 Pkt.
3285	R	Scotland King's I'am Maylow	DPSZ GS 11/057	JuS	66 Pkt.
3284	H	Scotland King's Ida	DPSZ GS 11/059	JuS	70 Pkt.
3305	H	Scotland King's Ina	DPSZ GS 11/060	JuS	68 Pkt.
3286	H	Scotland King's Indra	DPSZ GS 11/061	JuS	70 Pkt.
3303	R	Scotland King's Irving	DPSZ GS 11/056	JuS	70 Pkt.
3316	H	Sherwin's Eleni	DGSZ 10/2781	JuS	70 Pkt.
3292	H	Sue Black Gooseberry	DPSZ GS 11/140	JuS	69 Pkt.

Leistungsliste (LL)

LL Nummer	R/H	Name	Zuchtbuchnummer	Prüfung	Punkte
3707	R	Attila Magic of Elegance	DGSZ 06/2186	VGP	316 Pkt./I.Pr.
3703	R	Brix de lütt Nordlicht	DPSZ GS 09/166	AZP	I. Pr.
3686	H	Coachman's Ois Easy	DPSZ GS 10/066	ES	162 Pkt.
3737	H	Coachman's Peppermint	DPSZ GS 10/208	ES	198 Pkt./I.Pr.
3708	R	Coachman's Quest	DPSZ GS 11/066	HZP mIE	169 Pkt.
3705	H	Danja Magic of Eleganz	DGSZ 10/2718	VGP	304 Pkt./II.Pr.
3720	R	Don vom Klosterhook	DGSZ 11/2826	HZP mIE	179 Pkt.
3694	H	Edda vom Eixelberg	DPSZ GS 09/067	PS	190 Pkt./I.Pr.

Leistungsliste (LL)

3715	H	Elysa's Raisha of Wickenberry	DGSZ GS 11/118	HZP mIE	160 Pkt.
3713	R	Elysa's Rico-Diana of Wickenberry	DPSZ GS 11/116	HZP mIE	177 Pkt.
3714	H	Elysa's Roxanne of Wickenberry	DPSZ GS 11/121	HZP mIE	162 Pkt.
3711	H	Feh vom Eixelberg	DGSZ GS 10/044	HJS	208 Pkt./II.Pr.
3710	H	Gina vom Eixelberg	DPSZ GS 10/127	AZP	175 Pkt.
3729	H	Hannah von Wersabe	DPSZ GS 10/169	HZP mIE	166 Pkt.
3678	R	Hemingway Beauty of Gordon	DPSZ GS 08/035	FES	17 Pkt.
3722	H	Jamainas Bajen	DPSZ GS 11/018	HZP mIE	167 Pkt.
3739	H	Jamainas Bajen	DPSZ GS 11/018	HZP mIE	167 Pkt.
3719	R	Jamainas Baxter	DGSZ GS 11/013	HZP mIE	175 Pkt.
3706	H	Joy of my Life from the Noble Friends	DGSZ 09/2587	VGP	309 Pkt./I.Pr.
3679	R	Quiet little Joe Black-Star of Heathmoor	DPSZ GS 10/028	ES	181 Pkt.
3684	R	Scotland King's Cimon	DPSZ GS 09/028	ES	178 Pkt./ III.Pr.
3680	R	Scotland King's Diego	DPSZ GS 09/047	HZP mIE	169 Pkt.
3712	R	Scotland King's I am Maylow	DPSZ GS 11/057	HZP mIE	165 Pkt.
3704	H	Scotland King's Ida	DPSZ GS 11/059	HJS	220 Pkt./ I.Pr.
3721	R	Scotland King's Irving	DPSZ GS 11/056	HZP mIE	176 Pkt.
3716	H	Sue Black Gooseberry	DPSZ GS 11/140	HZP mIE	145 Pkt.
3699	H	Sundowner's Arizona	DGSZ 07/3326	FT solo	14 Pkt.
3723	H	Tamarack's Cookie of Oregon	DPSZ GS 11/126	VGP	289 Pkt./III.Pr.

Irish Red Setter Zuchtbuch 2012 (DPSZ)

des Vereins für Pointer und Setter e.V.



	Seite IS
Numerisches Zuchtbuch	a-b
Alphabetisches Zuchtbuch	b-c
Würfe	1-24
Einzeleinträge	25-30
Zuchtverwendung Hündinnen	31-34
Zuchtverwendung Rüden	35
Zuchtauglichkeit Rüden	35
Zuchtauglichkeit Hündinnen	36
HD -Auswertung	37-40
Vergabe ABL-Nummern	40-41
Vergabe LL-Nummern	42

24 Würfe - 104 Rüden / 93 Hündinnen

Einzeleintrag 2 Rüden / 4 Hündinnen

Eintragungen ZB-Nr.: IS 12/001 – IS 12/203

Numerisches Zuchtbuch

Seite	Wurfnummer	Zuchtbuchnummer VDH/DPSZ	Wurf	Zuchtstätte	Wurfdatum	Wurfstärke	Züchter Besitzer
1	IS 12-01	IS 12/001 IS 12/009	A	Working Gundogs ...	09.01.2012	4,5(5,5)	Michaela Kuntzsch
2	IS 12-02	IS 12/010 IS 12/022	A	... of Red Queens Home	17.01.2012	8,5	Volker Krämer
25	EET IS 12-01	12/ 023		Oakdene Killylea	19.10.2011		Günter Sturm
26	EET IS 12-02	12/024		Oakdene Kamasutra	19.10.2011		Sabine Örményi
27	EET IS 12-03	12/025		Garden Star's Irish Snowball	04.12.2010		Ines Veit
28	EET IS 12-04	12/026		Fokker's Finka	17.08.2011		Andreas Lohmann
29	EET IS 12-05	12/027		Fokker's Fort	17.08.2011		Andreas Lohmann
3	IS 12-03	IS 12/028 IS 12/037	C	... vom Marquardsholz	28.03.2012	5,5	Hans Meier
4	IS 12-04	IS 12/038 IS 12/043	F	... von der Cotta- Eiche	14.04.2012	6,0(7,1)	Matthias Salzbrenner
5	IS 12-05	IS 12/044 IS 12/048	L	fighting irish's ...	01.05.2012	3,2(4,2)	Th. & G. Gruzel & Stefanie Schenk
6	IS 12-06	IS 12/049 IS 12/056	B	... von Diemantstein	13.05.2012	3,5	Jürgen Schüle
7	IS 12-07	IS 12/057 IS 12/062	X	... of Wildfire	23.05.2012	1,5	Rolf Michel
8	IS 12-08	IS 12/063 IS 12/069	N ²	... vom Gebirgsjägerhof	27.05.2012	4,3(4,5)	Herta Leitner
9	IS 12-09	IS12/070 IS 12/078	V	Lohmann's ...	06.06.2012	7,2	Andreas Lohmann
10	IS 12-10	IS 12/079 IS 12/089	G	... von Wülfrath	24.06.2012	4,7	Helga & Peter Romanowski
11	IS 12-11	IS 12/090 IS 12/095	S ²	Skibbereen ... Pride of Ireland	10.07.2012	5,1	Brigitte und Hartmut Wicker
12	IS 12-12	IS 12/096 IS 12/102	J	... vom Kapellenpfad	27.07.2012	5,2(5,5)	Solveig Anheuser
13	IS 12-13	IS 12/103 IS 12/112	O	... vom Röhlitzbach	10.08.2012	2,8(3,9)	Günter Sturm
14	IS 12-14	IS 12/113 IS 12/121	T	... vom Wondsbarg	13.08.2012	4,5	Dagmar u. Dieter Meyer
15	IS 12-15	IS 12/122 IS 12/126	A	... ex Ivernia	20.08.2012	3,2	Ralf Günther
16	IS 12-16	IS 12/127 IS 12/135	E	Eyecatcher ... of wineyard	30.08.2012	5,4(6,5)	Melanie Schleifring

Numerisches Zuchtbuch

Seite	Wurfnummer	Zuchtbuchnummer VDH/DPSZ	Wurf	Zuchtstätte	Wurfdatum	Wurfstärke	Züchter Besitzer
17	IS 12-17	IS 12/136 IS 12/142	G	... of Magic Fields	12.10.2012	4,3	Christine Ebeling
18	IS 12-18	IS 12/143 IS 12/148	I	... Fearless Hunter	17.10.2012	1,5(1,6)	Kerstin Westhoff
19	IS 12-19	IS 12/149 IS 12/159	A	Charming Vagabonds ...	26.10.2012	7,4	Tanja Pankotsch
30	EET IS 12-06	12/160		Copper's Magic Mist	30.07.2011		Birgit Messer
20	IS 12-20	IS 12/161 IS 12/167	K	... vom Kapellenpfad	13.11.2012	2,5	Solveig Anheuser
21	IS 12-21	IS 12/168 IS 12/178	T	... vom Römerkastell- Welzheim	18.11.2012	5,6(6,7)	Jutta Kunberger
22	IS 12-22	IS 12/179 IS 12/187	A	... vom Nordender Geesthang	26.11.2012	6,3	Petra & Nadine Slowik
23	IS 12-23	IS 12/188 IS 12/190	O ²	... vom Gebirgsjägerhof	13.12.2012	3,0	Herta Leitner
24	IS 12-24	IS 12/191 IS 12/203	J	... von den Erleswiesen	30.12.2012	7,6	Gisela und Rudolf Schulze

Alphabetisches Zuchtbuch

Seite	Wurfnummer	Zuchtbuchnummer VDH/DPSZ	Wurf	Zuchtstätte	Wurfdatum	Wurfstärke	Züchter Besitzer
19	IS 12-19	IS 12/149 IS 12/159	A	Charming Vagabonds ...	26.10.2012	7,4	Tanja Pankotsch
4	IS 12-04	IS 12/038 IS 12/043	F	... von der Cotta- Eiche	14.04.2012	6,0(7,1)	Matthias Salzbrenner
6	IS 12-06	IS 12/049 IS 12/056	B	... von Diamantstein	13.05.2012	3,5	Jürgen Schüle
16	IS 12-16	IS 12/127 IS 12/135	E	Eyecatcher ... of wineryard	30.08.2012	5,4(6,5)	Melanie Schleifring
24	IS 12-24	IS 12/191 IS 12/203	J	... von den Erleswiesen	30.12.2012	7,6	Gisela und Rudolf Schulze
18	IS 12-18	IS 12/143 IS 12/148	I	... Fearless Hunter	17.10.2012	1,5(1,6)	Kerstin Westhoff
5	IS 12-05	IS 12/044 IS 12/048	L	fighting irish's ...	01.05.2012	3,2(4,2)	Th. & G. Gruzel & Stefanie Schenk
8	IS 12-08	IS 12/063 IS 12/069	N ²	... vom Gebirgsjägerhof	27.05.2012	4,3(4,5)	Herta Leitner
23	IS 12-23	IS 12/188 IS 12/190	O ²	... vom Gebirgsjägerhof	13.12.2012	3,0	Herta Leitner

Alphabetisches Zuchtbuch

Seite	Wurfnummer	Zuchtbuchnummer VDH/DPSZ	Wurf	Zuchtstätte	Wurfdatum	Wurfstärke	Züchter Besitzer
15	IS 12-15	IS 12/122 IS 12/126	A	... ex Ivernia	20.08.2012	3,2	Ralf Günther
12	IS 12-12	IS 12/096 IS 12/102	J	... vom Kapellenpfad	27.07.2012	5,2(5,5)	Solveig Anheuser
20	IS 12-20	IS 12/161 IS 12/167	K	... vom Kapellenpfad	13.11.2012	2,5	Solveig Anheuser
9	IS 12-09	IS12/070 IS 12/078	V	Lohmann's ...	06.06.2012	7,2	Andreas Lohmann
17	IS 12-17	IS 12/136 IS 12/142	G	... of Magic Fields	12.10.2012	4,3	Christine Ebeling
3	IS 12-03	IS 12/028 IS 12/037	C	... vom Marquardsholz	28.03.2012	5,5	Hans Meier
22	IS 12-22	IS 12/179 IS 12/187	A	... vom Nordender Geesthang	26.11.2012	6,3	Petra & Nadine Slowik
2	IS 12-02	IS 12/010 IS 12/022	A	... of Red Queens Home	17.01.2012	8,5	Volker Krämer
13	IS 12-13	IS 12/103 IS 12/112	O	... vom Röhlitzbach	10.08.2012	2,8(3,9)	Günter Sturm
21	IS 12-21	IS 12/168 IS 12/178	T	... vom Römerkastell- Welzheim	18.11.2012	5,6(6,7)	Jutta Kunberger
11	IS 12-11	IS 12/090 IS 12/095	S ²	Skibbereen ... Pride of Ireland	10.07.2012	5,1	Brigitte und Hartmut Wicker
7	IS 12-07	IS 12/057 IS 12/062	X	... of Wildfire	23.05.2012	1,5	Rolf Michel
1	IS 12-01	IS 12/001 IS 12/009	A	Working Gundogs ...	09.01.2012	4,5(5,5)	Michaela Kuntzsch
10	IS 12-10	12/079	G	... von Wülfrath	24.06.2012	4,7	Helga & Peter Romanowski
14	IS 12-14	12/113	T	... vom Wondsbarg	13.08.2012	4,5	Dagmar u. Dieter Meyer
30	EET IS 12-06	12/160		Copper's Magic Mist	30.07.2011		Birgit Messer
28	EET IS 12-04	12/026		Fokker's Finka	17.08.2011		Andreas Lohmann
29	EET IS 12-05	12/027		Fokker's Fort	17.08.2011		Andreas Lohmann
27	EET IS 12-03	12/025		Garden Star's Irish Snowball	04.12.2010		Ines Veit
25	EET IS 12-01	12/ 023		Oakdene Killylea	19.10.2011		Günter Sturm
26	EET IS 12-02	12/024		Oakdene Kamasutra	19.10.2011		Sabine Örményi

A - Wurf Working Gundogs ... Wurf-Nr.: IS 12-01

Michaela Kuntzsch, Mihlaer Str. 3, 99826 Bischofroda
Tel.: 036924/47699 E-Mail: working-gundogs@web.de

Decktag: 10.11.2012 - Wurfstag: 09.01.2012 - Welpen: 4,5(5,5)

VDH/ DPSZ	Täto Nr.	Chip-Nr.	Name des Hundes	R/H	Farbe	Besonderheiten/ Anomalien - zur Zeit der Wurfabnahme
IS 12/001	12	276097202281272	Admiral	Rüde	rot	
IS 12/002	22	276097202280962	Arne	Rüde	rot	
IS 12/003	32	276097202279436	Ansgar	Rüde	rot	
IS 12/004	42	276097202271206	Adrian	Rüde	rot	
IS 12/005	52	276097202279227	Antje	Hündin	rot	
IS 12/006	62	276097202281995	Adele	Hündin	rot	
IS 12/007	72	276097202279089	Alva	Hündin	rot	
IS 12/008	82	276097202281008	Amsel	Hündin	rot	
IS 12/009	92	276097202281217	Aura	Hündin	rot	

Wurfabnahme am 03.03.2012 durch RGZ Matthias Salzbrenner

Geburtsverlauf: normal

Lohmann's Milan PS, FT solo/paar, VJP, AZP, JS solo, JS paar, HN, BP, VGP ABL 2793, LL 3518, DGStB 62088 VDH/DPSZ 98/05 HD B1 CLAD NN PRArcd4 clear	DPCh. O'Connor of O'Deherty's Keep HAP, ES, HJS, GT (solo+couple), PS, FT (couple), BP, B.I.C.P., LL 3214 VDH/DPSZ 13/00 HD fast normal, CLAD NN	Ancho vom Südbadenerland Derby, AS, FS, HP, HZP, IFJS, FT, GT VDH 92/036 3970 HD normal	
	Lohmann's Erna VJP, HZP, BPmSw ABL 2615, LL 3302 VDH/DPSZ 83/02 HD normal CLAD NN	Jane of O'Deherty's Keep HP, VGP, JEP mSw, GT (solo), B.I.C.P. LL 2818, DGStB 46195 VDH/DPSZ 102/94, HD normal	DSCh., DPCh., Lohmann's Dietze JuS, VJP, ES, PS, HJS, HAP, AZP, BP, Btr., Derby, FT (solo), FJS (solo), FT (paar), ABL 2187, LL 3056 VDH/DPSZ 62/98, HD normal, CLAD NN
	DPCh., DSCh., Lohmann's Carlotta VJP, PS, HJS, Btr., AZP, JEP, HN, VGP, Vbr., ABL 2190, LL 3049, DGStB 49757 VDH/DPSZ 233/97, HD normal, CLAD NN		

Lohmann's Ortrun JuS, FT paar, VJP, HZPmlE, Int.Derby(solo), BP, VGP ABL 2907, LL 3499, DGStB 62089 VDH/DPSZ IS 07/112 HD A1 CLAD NN PRArcd4 clear	Ch.Pl., JCh.Pl. Jager-Jacht Rude Ziölko Prfg. Polen und Tschechien (entspr. JuS, HZP, VGP) PKR.VII-7223 HD A, CLAD NN	Ch.Pl. Bim Wzgòrze Wiatrów ZW.WYST., NwR, BiS PKR.VII-3706, CLAD NN	
	Lohmann's Heidi JuS, VJP, AZP, \, VGP ABL 2667, LL 3385, VDH/DPSZ 162/03 HD A2 CLAD NN	MACH.Pl., Ch.Pl. Breza Harpol PKR.VII-5670 HD A, CLADD NN	Barko Sonnenschein JuS, VJP, Derby, HZP, Btr., VGP VDH 92/036 3751 HD fast normal, CLAD NN
	DPCh., DSCh., Lohmann's Carlotta VJP, PS, HJS, Btr., AZP, JEP, HN, VGP, ABL 2190, LL 3049, DGStB 49757 VDH/DPSZ 233/97, HD normal, CLAD NN		

A - Wurf ... of Red Queens Home Wurf-Nr.: IS 12-02

Volker Krämer, Goethestr. 53, 12305 Berlin
 Tel.: 030/7467878 E-Mail: info@tierarzt-kraemer.de

Decktag: 19.11.2011 - Wurfstag: 17.01.2012 - Welpen: 8,5

VDH/ DPSZ	Täto Nr.	Chip-Nr.	Name des Hundes	R/H	Farbe	Besonderheiten/ Anomalien - zur Zeit der Wurfabnahme
IS 12/010	ohne	276093400284350	Antony	Rüde	rot	kl. weißer Brustfleck
IS 12/011	ohne	276093400284348	Aramis	Rüde	rot	kl. Nabelbruch, z.Z. Einhoder
IS 12/012	ohne	276093400284349	Amigo	Rüde	rot	
IS 12/013	ohne	276093400284309	Aron	Rüde	rot	
IS 12/014	ohne	276093400284308	Arando	Rüde	rot	
IS 12/015	ohne	276093400284307	Andrew	Rüde	rot	z.Z. ein Hoden abgestiegen
IS 12/016	ohne	276093400284301	Alfredo	Rüde	rot	z.Z. beide Hoden nicht abgest.
IS 12/017	ohne	276093400284302	Avery	Rüde	rot	z.Z. beide Hoden nicht abgest.
IS 12/018	ohne	276093400284310	Annabell	Hündin	rot	weißer Brustfleck
IS 12/019	ohne	276093400284303	Amy	Hündin	rot	
IS 12/020	ohne	276093400284304	Amira	Hündin	rot	z.Z. Caniniengstand links
IS 12/021	ohne	276093400284306	Amelie	Hündin	rot	
IS 12/022	ohne	276093400284305	Angel	Hündin	rot	

Wurfabnahme am 11.03.2012 durch RGZ Dr. Katrin Schmidt

Geburtsverlauf: normal

Dt.JCh.(VDH), WJS'10, JChP., Dt.Ch.(VDH) Eastwood of Magic Fields JuS ABL 3098 VDH/DPSZ IS 09/106 HD A1 CLAD NN PRArcd4 clear	Dt.Ch.(VDH); WW'10/'11; CIE; PICh. Vicary's Fancythat LOSH 0995763 HD B1, CLAD NN	Atron Limited Edition KCSB 3553 CP Ch.Nl.'02, BJS'00, JCh.Lux., JW'00, EJS'00 Vicary's Yasmine L.O.S.H. 0858562, HD B, CLAD NN
	Cisha Diervilla HAP o.W. (GSCD) PKR VII-9661 HD A1, CLAD NN	Bowen of Magic Fields Derby VDH/DPSZ 49/00, HD normal, CLAD NN Nosca of Future's Dream ZB-Ursp. VDH/DISZ 99200 PKR. VII-8543
Quirina vom Wondsbarg JuSH, Derby(DK) ABL 3151 VDH/DPSZ IS 09/080 HD A1 CLAD NN	LJS, LS, Dt.Ch.(VDH) Enzo von der Pirsch JuS ABL 2770 VDH/DPSZ 31/05 HD B2, CLAD NN	BJS, LJS, VJS, VS, LS, Dt.Ch.(VDH), CJS Tagamago's Sundance Kid ES, Solms, HZP, VGP, Btr., LL 3082, DGStB 50658 VDH/DPSZ 112/00, HD normal, CLAD NN, PRArcd1 Gene frei
	BJS, LJS, Dt.Ch.(VDH) Skibbereen Deborah Pride of Ireland AZP o.I.E., LL 3289 VDH/DPSZ 127/02 HD B1, CLAD NN	LJS, LS, Ch.Lux., Dt.Ch.(VDH), DSchCh Settador Supersonny Solms, LL 3044 VDH/DPSZ 106/98, HD normal, CLAD NN, PRArcd1 Gene-frei
		LJS, VJS, LS, Dt.Ch.(VDH) Skibbereen Shoana Pride of Ireland Solms, LL 3041 VDH/DPSZ 30/98, HD normal, CLAD NN PRArcd1 Gene frei, MO negativ

C - Wurf ... vom Marquardsholz Wurf-Nr.: IS 12-03

Hans Meier, Marquardsholz C22, 91161 Hilpoltstein
 Tel.: 09174/1525 E-Mail: irish@setter-vom-marquardsholz.de

Decktag: 25./26.01.2012 - Wurftag: 28.03.2012 - Welpen: 5,5

VDH/ DPSZ	Täto Nr.	Chip-Nr.	Name des Hundes	R/H	Farbe	Besonderheiten/ Anomalien - zur Zeit der Wurfabnahme
IS 12/028	282	276098104332093	Cooper	Rüde	rot	
IS 12/029	292	276098104335375	Chef	Rüde	rot	neuer Chip - alt 3437
IS 12/030	302	276098104330543	Crack	Rüde	rot	neuer Chip - alt 3946
IS 12/031	312	276098104335039	Charles	Rüde	rot	
IS 12/032	322	276098104332337	Caracho	Rüde	rot	
IS 12/033	332	276098104339019	Channa	Hündin	rot	
IS 12/034	342	276098104332020	Cleo	Hündin	rot	
IS 12/035	352	276098104334850	CaraMia	Hündin	rot	
IS 12/036	362	276098104333719	Camilla	Hündin	rot	
IS 12/037	372	276098104332454	Caramba	Hündin	rot	

Wurfabnahme am 23.05.2012 durch RGZ Matthias Salzbrenner

Geburtsverlauf: normal

Ch.Lux. Ardbraccan Noble Spirit at Trawricka Field Trail Amateurs BE/RSH 9120926 HD 5/5 CLAD NN PRArcd4 clear Der Deckrüde wurde nicht nach den Bestimmungen des Vereins für Pointer & Setter e.V. gem. ZZ0 3.1 geprüft	Strathmead Hawkes Bay at Glendruid IKC X55925	GB.Sh.Ch Shenanagin some might say it's Bardonhill KCSB 1840 CI, HD 7/5, CLAD NN
		Country Belle of Wendover IKC W08325
	Ardbraccan Lady in Red IKC W51746	Dunnygask Juniper IKC U62344
		Sh.Ch. Ardbraccan Gaelic Charm IKC T 77501

LJS, Dt.JCh.(VDH) Bärbelchen vom Marquardsholz JuS ABL 3200 VDH/DPSZ IS 09/177 HD A1 CLAD NN PRArcd4 affected	Carnbargus Concise JuS, ABL 2913 VDH/DPSZ IS 08/001 ZB-Ursp. KCR AG4350204 HD A1, CLAD NN	Gwendariff Moet et Chandon KCSB 2860 CQ HD 6/3 CLAD NN
		ISchCh., Dt.Ch.(VDH) Carnbargus Contentment VJP, HZP, VGP, LL 3166, ABL 2230 VDH/DPSZ 1/00, HD-normal, CLAD NN
	Zoe von Diana's Jägern JuS, ABL 2757 VDH/DISZ 04201 HD A1 CLAD NN	LJS'98; Dt.Ch.(VDH) Keith von der Grafschaft JuS, AZP; VGP DGStB 49830 VDH/DISZ 98021 HD normal, PRArcd1Gene frei
		Wonder von Diana's Jägern VDH/DISZ 02235 HD normal

F - Wurf ... von der Cotta-Eiche Wurf-Nr.: IS 12-04

Matthias Salzbrenner, Dorfstr. 21, 0 Zwickau/Hartmannsdorf
 Tel.: 03761/58836 E-Mail: Matthias.Salzbrenner@yahoo.de

Decktag: 13.02.2012 - Wurfstag: 14.04.2012 - Welpen: 6,0(7,1)

VDH/ DPSZ	Täto Nr.	Chip-Nr.	Name des Hundes	R/H	Farbe	Besonderheiten/ Anomalien - zur Zeit der Wurfabnahme
IS 12/038	382	276093400266281	Falco	Rüde	rot	
IS 12/039	392	276093400266288	Flash	Rüde	rot	Nabelbruch, kl. w. Brustfleck
IS 12/040	402	276093400266290	Flint	Rüde	rot	
IS 12/041	412	276093400266289	Floyd	Rüde	rot	kl. weißer Bruststern
IS 12/042	422	276093400266287	Finn	Rüde	rot	kl. weißer Brustfleck
IS 12/043	432	276093400266297	Frodo	Rüde	rot	

Wurfabnahme am 09.06.2012 durch RGZ Gudrun Habenicht

Geburtsverlauf: normal

Dt.JCh.(VDH) Chestnut's Sheldon forever JuS ABL 3192 VDH/DPSZ IS 09/140 HD A1 CLAD NN PRArcd4 clear	WS'08 Asoftwind of the Golden Vale SKK S56535/2001 HD A CLAD NN	Dt.Ch.(VDH), LS Goldings Jeroboam KCR R4557502R04 HD normal
	Dt.Ch.(VDH), Ch.Pl. Castania's Freeda HZPmlE, Derby(DK), ES ABL 2875, LL 3442	Temptress of the Golden Vale LOSH 0747183 HD B
	VDH/DPSZ 84/05 HD B1, CLAD NN, PRArcd1 Gene frei	BJS, Dt.Ch.(VDH) Free Minds Dante JuS, ABL 2562 SLR IS-001036, HD A1, CLAD NN, PRArcd1-Gene frei, MO-frei Castania's Dancing-Lady HZP olE, JuS, ABL 2266 VDH/DPSZ 151/99 HD normal, CLAD NN, PRArcd1 Gene frei
Carry von der Cotta-Eiche JuS ABL 2899 VDH/DPSZ 125/06 HD A2 CLAD NN PRArcd4 carrier	Omar Sharif v.h. Adelaarsvaren JuS ABL 2564 NHSB 2441604 HD B1 CLAD NN	Wickenberry Capsicum KCR AB02450202
	Alina von der Cotta Eiche JuS, PS, AZP, HJS, Btr., VGP, VSwp ABL 2566, LL 3350, DGStB 55448 Sekundiert, spurlaut	Kamp. Call me Emma v.h. Adelaarsvaren NHSB 2042909 CLAD NN
	VDH/DPSZ 225/02 HD normal, CLAD NN	DSchCh. Donald vom Althammer ES, HP, VGP, LL 2742, DGStB 47533 VDH/DPSZ 161/93, HD Normal Kanga Seabreeze de Chatillon ES VDH/DPSZ 40/00, ZB-Ur. RG/RJF/99/02671 HD normal, CLAD NN

L - Wurf fighting irish's ... Wurf-Nr.: IS 12-05

Th. & G. Gruzel, Heroldstr. 62a, 44894 Bochum
 Tel.: 0234/9230213 E-Mail: gisela.gruzel@mysetter.de

Decktag: 02.03.2012 - Wurfstag: 01.05.2012 - Welpen: 3,2(4,2)

VDH/ DPSZ	Täto Nr.	Chip-Nr.	Name des Hundes	R/H	Farbe	Besonderheiten/ Anomalien - zur Zeit der Wurfabnahme
IS 12/044	ohne	276098104441353	Liam-Jayden	Rüde	rot	Fettnebel
IS 12/045	ohne	276098104442026	Luca-Louis	Rüde	rot	z.Z. leichter Caniniengst. links, z.Z. Einhoder
IS 12/046	ohne	276098104442053	Little-Life	Rüde	rot	z.Z. leichter Caniniengst. rechts, oper. Nabelbruch
IS 12/047	ohne	276098104447105	Lexie-Lane	Hündin	rot	
IS 12/048	ohne	276098104447755	Lady-Lainie	Hündin	rot	

Wurfabnahme am 27.06.2012 durch RGZ Heike Dreißig

Geburtsverlauf: normal

fighting irish's It's my life JuS, JuSH ABL 3212 VDH/DPSZ IS 09/064 HD A1 CLAD NN PRArcd4 clear	LS, BS'07, Ch.Nl., ShowCh.GB., Dt.Ch.(VDH) Sumaric Shadow of Mr Jingles	Sh.Ch. Thendara Don Corleone KCSB 3108CM CLAD NN
	BE/RSH 9100359 ZB-Ursp. KCSB 4045 CR HD A, CLAD NN	Jonola Some Like it Hot at Sumaric KCRC Y2794905Y03
	Darlane from the old Irish Cottage HAP(GSCD), JAP(GSCD), AZP oIE, VGP VDH/DISZ 03223 HD A1 CLAD NN	LJS, LS, Ch.Lux., Dt.Ch.(VDH), DSchCh Settador Supersonny Solms, LL 3044 VDH/DPSZ 106/98, HD normal, CLAD NN PRA Gene-frei, MO frei Brenda from the old Irish Cottage ES, VJP VDH/DISZ 00007 HD normal
fighting irish's Hunting Jordan JuS ABL 2892 VDH/DISZ 07070 HD A1 CLAD NN PRArcd4 clear	Atreju von der Klosterpforte VDH/DISZ 03307	Elmo vom Lindenbaum VDH/DISZ 94172 HD normal
		Tara von der Osterpforte VDH/DISZ 98277 HD normal
	Breese from the Gentle Touch Int.Derby solo VDH/DISZ 03146 HD A1 CLAD NN	Dt.Ch.(VDH) Titiandale Charade, KCREG T4968704T04 HD A Tainy-Tou from Gentle Touch VDH/DISZ 95211 HD fast normal

B - Wurf ... von Diemantstein Wurf-Nr.: IS 12-06

Jürgen Schüle, Diemantstein 121, 86657 Bissingen
Tel.: 09089/482 E-Mail: juergen0901@aol.com

Decktag: 16.03.2012 - Wurfstag: 13.05.2012 - Welpen: 3,5

VDH/ DPSZ	Täto Nr.	Chip-Nr.	Name des Hundes	R/H	Farbe	Besonderheiten/ Anomalien - zur Zeit der Wurfabnahme
IS 12/049	ohne	276095600024834	Barni	Rüde	rot	
IS 12/050	ohne	276095600038698	Branko	Rüde	rot	Nabelbruch, w. Brustfleck
IS 12/051	ohne	276095600039444	Barry	Rüde	rot	
IS 12/052	ohne	276095600025988	Branka	Hündin	rot	kl. Nabelbruch
IS 12/053	ohne	276095600021121	Bonni	Hündin	rot	kl. Nabelbruch
IS 12/054	ohne	276095600020393	Brenda	Hündin	rot	
IS 12/055	ohne	276095600025606	Bine	Hündin	rot	kl. Nabelbruch
IS 12/056	ohne	276095600039186	Bea	Hündin	rot	

Wurfabnahme am 07.07.2012 durch RGZ Gisela von Wrangell

Geburtsverlauf: normal

<p>Dt.Ch.(VDH), D.P.Ch. Russell's Kismet</p> <p>JuS, ES, PS, HJS, HZP mlE, VGP, BP, FJS ABL 3014, LL 3546, DGStB 62742</p> <p>VDH/DPSZ IS 09/042 ZB-Ursp. CKC UL237895 HD A1 CLAD NN PRArcd4 clear</p>	<p>Can.Ch. Saeterelva's Russell</p> <p>NKK 1086756 HD OFA good CLAD NN</p>	<p>Hav'gas Arco NKK 20154/97 HD A, CLAD NN</p>
	<p>Can.Ch., AFTCh., AmDualCh. Highfeather Raise'n a Ruckus</p> <p>FD, CD, FDX CKC LU773370 HD OFA excellent CLAD NN</p>	<p>NUCh. Saeterelva's Trom-So NKK 02110/01 HD B, CLAD NN</p>
	<p>Can.Ch., Can.Ch. Kulana Qismet's Rhuzara TDX, CD CKC CQ193195 HD OFA good</p>	<p>Can.Ch. Russell's Roxy Roller CKC HE505588 HD OFA good</p>
<p>LJS, Dt.Ch.(VDH) Frau Meier vom Gebirgsjägerhof</p> <p>JuS, HJS, HAP(GSCD), JAP(GSCD), Int.Derby solo, ABL 3010, LL 3611,</p> <p>VDH/DPSZ IS 08/040</p> <p>HD A1 CLAD NN</p>	<p>Dt.Ch.(VDH), Öst.Ch., MEEW Branko vom Gebirgsjägerhof</p> <p>JAP(GSCD), HZP(GSCD), HAPm.W. (GSCD), Int.Derby solo ABL 2881, LL 3456</p> <p>VDH/DPSZ 85/06 HD A1, CLAD NN, PRA-Gene frei</p>	<p>Dt.Ch.(VDH), BJS, LJS, LS, Wisper von der Osterpforte AZP, FT solo, GT solo, HAP (GSCD), Derby (ESCD), TB VDH/DISZ 01175, HD-A1, CLAD NN</p>
	<p>LJS, Dt.Ch.(VDH) Winnie vom Gebirgsjägerhof VJP, HZP, BP, HJS, ABL 2624, LL 3308 VDH/DPSZ 149/03, HD A2, CLAD NN, PRA-Gene frei</p>	
	<p>LJS, Dt.Ch.(VDH) Zirka vom Gebirgsjägerhof</p> <p>ES, JAP (GSCD), Int. Derby solo, BP, ABL 2884, LL 3461</p> <p>VDH/DPSZ 141/05 HD A1, CLAD NN</p>	<p>BJS, LS, Dt.Ch.(VDH) Dubliner Hole in One Derby, ABL 2358 SKK 14617/2000 HD normal, CLAD NN, PRA-Gene frei, MO frei</p>
		<p>Branka vom Neuenfels VJP, JEP, ABL 2416 VDH/DPSZ 35/00 HD normal, CLAD NN</p>

X - Wurf ... of Wildfire Wurf-Nr.: IS 12-07

Rolf Michel, Essingerstr. 15, 76877 Offenbach
Tel.: 06345/407413 E-Mail: info@setter-of-wildfire.de

Decktag: ??? - Wurfstag: 23.05.2012 - Welpen: 1,5

VDH/ DPSZ	Täto Nr.	Chip-Nr.	Name des Hundes	R/H	Farbe	Besonderheiten/ Anomalien - zur Zeit der Wurfabnahme
IS 12/057	ohne	276093400279128	Xero	Rüde	rot	
IS 12/058	ohne	276096909158935	Xally	Hündin	rot	
IS 12/059	ohne	276096909157406	Xandy	Hündin	rot	kl. w. Brustfleck
IS 12/060	ohne	276096909161697	Xtreme	Hündin	rot	Nabelbruch
IS 12/061	ohne	276096909169447	Xena	Hündin	rot	
IS 12/062	ohne	276096909162564	Xeera	Hündin	rot	kl. w. Brustfleck

Wurfabnahme am 19.07.2012 durch ZW Susanne Schnadinger

Geburtsverlauf: Schnittgeburt

Phill of Wildfire JuS, FES, HJS, FT Solo, HAP(GSCD) Int.Derby Solo, JS solo, ABL 2706, LL 3410 VDH/DPSZ 64/04 HD A1 CLAD NN PRArcd4 clear	Dt.Ch.(VDH), LS Korvett-Wonderstar von der Igalffy-Igaly JuS, ES, JEP, FT(solo) BPmSw, ABL 2139, LL 3073 VDH/DPSZ 43/98 HD normal, CLAD NN	DSchCh., Dt.Ch.(VDH), ES'97, BS'96, LS Arkus vom Torksfeld JuS, ES, FJS, ABL 1805, LL 2729 VDH/DSPZ 22/94, HD normal	
	Kelly of Wildfire JuS, ES ABL 2123, LL 3138 VDH/DPSZ 17/98 HD normal, CLAD NN	Grey von Usenborn VJP, HZP, VGP, Btr. ABL 1028, LL 2231, DGStB 34674 VDH/DPSZ 313/85, HD fast normal	ÖJCh., Kokino Arisz AP ÖHZB IS2192, HD normal
	Danaway Fortune Teller KC0025CJ CLAD NN	Sh.Ch. Sametsuz Mak'N Mischief KCX2504101X02 CLAD NN	Sh.Ch. Shenanagin Stockbroker KCSB 4339 CD
LS Sunsetter's Ruby Tuesday JuS ABL 2668 VDH/DPSZ 17/04 ZB-Ur.: GKC 02309 HD A1 CLAD NN	LJS, VJS'02, LS, Dt.Ch(VDH), Ch.Gibraltar Sametsuz Sunset VDH/DPSZ 151/01 ZB-Ur.: KC AA 02925403 HD normal, CLAD NN, PRA-frei	Sh.Ch. Settador Superdoopa KCSB 3086 CK CLAD NN	
		Caspian's Charity KCR T3019003 T02	

N² - Wurf ... vom Gebirgsjägerhof Wurf-Nr.: IS 12-08

Herta Leitner, Fischeralmstr. 37, 83730 Fischbachau/Aurach

Tel.: 08028/902864 E-Mail: leitnerherta@gmx.de

Decktag: 22.03.2012 - Wurfstag: 27.05.2012 - Welpen: 4,3(4,5)

VDH/ DPSZ	Täto Nr.	Chip-Nr.	Name des Hundes	R/H	Farbe	Besonderheiten/ Anomalien - zur Zeit der Wurfabnahme
IS 12/063	ohne	276096901125493	Natan	Rüde	rot	w. Streifchen
IS 12/064	ohne	276096901129261	Neo	Rüde	rot	
IS 12/065	ohne	276096901124299	Nepomuk	Rüde	rot	w. Streifchen
IS 12/066	ohne	276096901129224	Nico	Rüde	rot	kl. Nabelbruch
IS 12/067	ohne	276096901126046	Nana	Hündin	rot	gr. w. Brustfleck
IS 12/068	ohne	276096901125622	Neila	Hündin	rot	w. Streifchen / Nabelbruch
IS 12/069	ohne	276096901121819	Noa	Hündin	rot	w. Streifchen / Nabelbruch

Wurfabnahme am 21.07.2012 durch RGZ Gisela von Wrangell

Geburtsverlauf: normal

LJS, LS. Herr Werner vom Gebirgsjägerhof JAP(GSCD) ABL 3255 VDH/DPSZ IS 09/148 HD A2 CLAD NN PRArcd1 N/N PRArcd4 carrier	ChHR., ChRo., ChSlo., ÖCh., Int.Ch., Ch.MonteNegro, Dt.Ch.(VDH), Ch.Lux. O’Ceallaigh’s Yolookatme Arbeitsprüfung für Brit.Vorstehunde L.O.S.H. 847563 HD B, CLAD frei	CH.(LUX.98, NED.99), Dt.Ch.(VDH), BELG.W.’98, Ch.Pl., WS, Vicary’s Usdollar L.O.S.H 0787525, HD A, CLAD frei	
	LJS Skibbereen Eyreen Pride of Ireland JuS, JuSH, VJP, BP, HJS ABL 2515, LL 3409	Ch. Ned.98, Ch.Lux.99 Shadyview’s Breaking Records AKCSB. SN 226255/02 HD A, CLAD frei	Ch. Lux, LS, Dt.Ch. (VDH), DSchCh. Skibbereen Joker Pride of Ireland Derby, Solms, JEP m. Schw, VGP,Btr. ABL 1759, LL 2275, DGStB 44355 VDH/DPSZ 197/93, HD fast normal, CLAD NN
	VDH/DPSZ 163/02 HD normal, CLAD NN	Settador Superwitch Solms, LL 3045 VDH/DPSZ 107/98 HD normal, CLAD NN, PRA Gene frei	
LJS, LS, Dt.Ch.(VDH), ÖCh. Donerl vom Gebirgsjägerhof HZP mIE, HAP(GSCD), JAP(GSCD) ABL 2955, LL 3500 VDH/DPSZ IS 07/090 HD A1 CLAD NN PRArcd1 N/N PRArcd4 clear	LJS, Öst.Ch., Dt.Ch.(VDH), ISchCh. Yolookatme vom Gebirgsjägerhof ES, BP, LL 3419	ChHR., ChRo., ChSlo., ÖCh., Int.Ch., Ch.MonteNegro, Dt.Ch.(VDH), Ch.Lux. O’Ceallaigh’s Yolookatme Arbeitsprüfung für Brit.Vorstehunde L.O.S.H. 847563, HD B, CLAD frei	
	VDH/DPSZ 4/05 HD A1, CLAD NN PRArcd1 N/N, PRArcd4 carrier	LJS Skibbereen Eyreen Pride of Ireland JuS, JuSH, VJP, BP, HJS, ABL 2515, LL 3409 VDH/DPSZ 163/02, HD normal, CLAD NN	
	LJS, Dt.Ch.(VDH), Öst.Ch. Winnie vom Gebirgsjägerhof VJP, HZP, BP, HJS ABL 2624, LL 3308	Ch. Lux, LS, Dt.Ch. (VDH), DSchCh. Skibbereen Joker Pride of Ireland Derby, Solms, JEP m. Sw , VGP, Btr. ABL 1759, LL 2275, DGStB 44355 VDH/DPSZ 197/93, HD fast normal	Branka vom Neuenfels VJP, JEP, ABL 2416 VDH/DPSZ 35/00 HD normal, CLAD NN
VDH/DPSZ 149/03 HD A2, CLAD NN PRArcd1 N/N, PRArcd4 carrier			

V - Wurf Lohmann's ... Wurf-Nr.: IS 12-09

Andreas Lohmann, Siekenweg 10, 33178 Borchten-Alfen
Tel.: 05251 - 391907 E-Mail: lohmann-Borchten@t-online.de

Decktag: ??? - Wurfstag: 06.06.2012 - Welpen: 7,2

VDH/ DPSZ	Täto Nr.	Chip-Nr.	Name des Hundes	R/H	Farbe	Besonderheiten/ Anomalien - zur Zeit der Wurfabnahme
IS 12/070	ohne	276096909174201	Van Bommel	Rüde	rot	
IS 12/071	ohne	276096909179342	Vanhelsing	Rüde	rot	z.Zt. Einhoder, l. Hoden tastbar aber n. n. abgest.
IS 12/072	ohne	276096909179019	Veltins	Rüde	rot	
IS 12/073	ohne	276096909174389	Vento	Rüde	rot	etwas weiß, r. Hinterpfote
IS 12/074	ohne	276096909175723	Verner	Rüde	rot	gr. weißer Brustfleck
IS 12/075	ohne	276096909172311	Vincent	Rüde	rot	
IS 12/076	ohne	276096909179184	Volkard	Rüde	rot	kl. Fettnabel
IS 12/077	ohne	276096909179935	Varna	Hündin	rot	
IS 12/078	ohne	276096909179181	Victoria's Secret	Hündin	rot	

Wurfabnahme am 02.08.2012 durch RGZ Heike Dreißig

Geburtsverlauf: normal

<p>Dt.Ch.(VDH), D.P.Ch. Russell's Kismet</p> <p>JuS, ES, PS, HJS, HZP mIE, VGP, BP, FJS ABL 3014, LL 3546, DGStB 62742</p> <p>VDH/DPSZ IS 09/042 ZB-Ursp. CKC UL237895 HD A1 CLAD NN PRArcd4 clear</p>	<p>Can.Ch. Saeterelva's Russell</p> <p>NKK 1086756 HD OFA good CLAD NN</p>	<p>Hav'gas Arco NKK 20154/97 HD A CLAD NN</p>
	<p>Can.Ch., AFTCh., AmDualCh. Highfeather Raise'n a Ruckus</p> <p>FD, CD, FDX</p>	<p>Am.Ch., Can.Ch. Kulana Qismet's Rhuzara TDX, CD CKC CQ193195 HD OFA good</p>
	<p>Can.Ch. Russell's Roxy Roller</p> <p>CKC HE505588 HD OFA good</p>	

<p>Lohmann's Rieke</p> <p>JuS, ES, PS, HZP mIE, BP ABL 3060, LL 3631</p> <p>VDH/DPSZ IS 09/089 HD A1 CLAD NN</p>	<p>Lohmann's Klavinus</p> <p>JuS, AZP, BP, BP ABL 2773, LL 3452</p> <p>VDH/DPSZ 57/05 HD A1, CLAD NN</p>	<p>DSCh., DPCh., Lohmann's Dietze JuS, VJP, ES, PS, HJS, HAP, AZP, BP, Btr.,Derby, FT(solo), FJS(solo), FT(couple), ABL 2187, LL 3056 VDH/DPSZ 62/98, HD normal</p>
		<p>Setterly Cille PS, HJPS, Dansk Apportprove DKK 06547/98 HD A 2, CLAD NN</p>
	<p>D.P.Ch. Lohmann's Lawine</p> <p>JuS, PS, ES, HJS, JuSH ABL 2852, LL 3433</p> <p>VDH/DPSZ 89/05 HD A2, CLAD NN</p>	<p>Dt.Ch.(VDH), BJS, LJS, LS, Wisper von der Osterpforte AZP, FT solo, GT solo, HAP ,Derby VDH/DISZ 01175, HD A1, CLAD NN</p>
		<p>DPCh., DSCh., Lohmann's Carlotta VJP, PS, HJS, Btr., AZP, JEP, HN, VGP, ABL 2190, LL 3049, DGStB 49757 VDH/DPSZ 233/97, HD normal, CLAD NN</p>

G - Wurf ... von Wülfrath Wurf-Nr.: IS 12-10

Helga & Peter Romanowski, Wilhelmstr. 58, 42489 Wülfrath

Tel.: 02058/2230 E-Mail: peterromanowski@aol.com

Decktag: 22.04.2012 - Wurfstag: 24.06.2012 - Welpen: 4,7

VDH/ DPSZ	Täto Nr.	Chip-Nr.	Name des Hundes	R/H	Farbe	Besonderheiten/ Anomalien - zur Zeit der Wurfabnahme
IS 12/079	ohne	276098104200645	Garrett	Rüde	rot	
IS 12/080	ohne	276098104190871	Gilmour	Rüde	rot	rechts Caniniengst.
IS 12/081	ohne	276098104191378	Giovanni	Rüde	rot	
IS 12/082	ohne	276098104192960	Graf Gismo	Rüde	rot	z.Zt. Einhoder, re. bereits tastbar
IS 12/083	ohne	276098104203976	Gigi	Hündin	rot	beids. Caniniengst.
IS 12/084	ohne	276098104194535	Gilda	Hündin	rot	
IS 12/085	ohne	276098104195623	Giselle	Hündin	rot	
IS 12/086	ohne	276098104196286	Gloria	Hündin	rot	
IS 12/087	ohne	276098104196436	Grace	Hündin	rot	
IS 12/088	ohne	276098104196602	Gräfin Tosca	Hündin	rot	
IS 12/089	ohne	276098104207378	Giuditta	Hündin	rot	

Wurfabnahme am 18.08.2012 durch RGZ Heike Dreißig

Geburtsverlauf: Schnittgeburt

Dt.JCh.(VDH), WJS'10, JChPL., Dt.Ch.(VDH), Ch.PL. Eastwood of Magic Fields JuS ABL 3098 VDH/DPSZ IS 09/106 HD A1 CLAD NN PRArcd4 clear	Dt.Ch.(VDH); WW'10/'11; CIE; PICh.; Vicary's Fancythat LOSH 0995763 HD B1 CLAD NN	Atron Limited Edition KCSB 3553 CP Ch.Nl.'02, BJS'00, JCh.Lux., JW'00, EJS'00 Vicary's Yasmine L.O.S.H. 0858562 HD B, CLAD NN
	Cisha Diervilla HAP o.W. (GSCD)	Bowen of Magic Fields Derby VDH/DPSZ 49/00 HD normal, CLAD NN
	PKR VII-9661 HD A1, CLAD NN	Nosca of Future's Dream ZB-Ursp. VDH/DISZ 99200 PKR. VII-8543

VJS'06, LS, Dt.Ch.(VDH), Lux.Ch., C.I.E. Diana von Wülfrath VJP, JuS, JuSH, AZP, JEP/Sw ABL 2631, LL 3443 VDH/DPSZ 156/04 HD A1 CLAD NN	ChLux., BS, Dt.Ch.(VDH) Garden Star's Basic Sound MET 7208/00 HD normal, CLAD NN	LuxCh, Ch.NL., BELG.W'98, VDH.Ch'99, EUR.Winner'99, WS VICARY'S US DOLLÁR LOSH 787525 HCh. Berboss Highlight MET. IS 58/26/95
	ISchCh., DSchCh., LJS, LS, Dt.Ch.VDH) Baccara von Wülfrath JuS, VJP, ES, HZP, JEPm.Sw., VGP/ÜF ABL 2216, LL 3005, DGSStB 50076 VDH/DPSZ 252/97 HD normal, CLAD NN, PRArcd1 Gene frei	ISchCh., DSchCh., Dt.Ch.(VDH), LS, LJS, CZ-Ch. Emir of Future's Dream ES VDH/DISZ 94384, HD normal
		ISchCh., DSchCh., Ch.(A), Dt.Ch.(VDH), LS, LJS Anastasia von Wülfrath JuS, VJP, Derby, HZP, Solms, VGP, JEP, VswPI LL 2559, DGSStB 42183 VDH/DPSZ 198/92, HD normal

S² - Wurf Skibbereen ... Pride of Ireland Wurf-Nr.: IS 12-11

Brigitte und Hartmut Wicker, Eulenstr. 3, 56412 Daubach/Ww
 Tel.: 02602/18902 E-Mail: hartmutwicker@buergernail.net

Decktag: 12./13.05.2012 - Wurfstag: 10.07.2012 - Welpen: 5,1

VDH/ DPSZ	Täto Nr.	Chip-Nr.	Name des Hundes	R/H	Farbe	Besonderheiten/ Anomalien - zur Zeit der Wurfabnahme
IS 12/090	ohne	276098104432417	Shawne	Rüde	rot	
IS 12/091	ohne	276098104435639	Sir Sheldon	Rüde	rot	
IS 12/092	ohne	276098104436338	Supersonny	Rüde	rot	
IS 12/093	ohne	276098104437113	Spencer	Rüde	rot	
IS 12/094	ohne	276098104437265	Steven	Rüde	rot	
IS 12/095	ohne	276098104439119	Sunshine	Hündin	rot	

Wurfabnahme am 14.09.2012 durch RGZ Guido Bauduin

Geburtsverlauf: normal

<p>JCh.NL., JCh.LUX. Dt.Ch.(VDH) Queenstone Simply the Best</p> <p>NHSB 2761055 HD A CLAD NN, PRArcd4 clear</p> <p>Der Deckrüde wurde nicht nach den Bestimmungen des Vereins für Pointer & Setter e.V. gem. ZZ0 3.1 geprüft</p>	<p>Ch.Lux., Ch.B. Ardbraccan Noble Spirit at Trawricka</p> <p>Field Trail Amateurs BE/RSH 9120926 HD 5/5 CLAD NN, PRArcd4 clear</p>	<p>Strathmead Hawkes Bay at Glendruid IKC X55925</p>	
	<p>Dt.Ch.(VDH), Ch.LUX., BS'08 Queenstone Lady Nightingale</p> <p>NHSB 2597916 HD A</p>	<p>LJS, BS'08, ES'06, Dt.Ch.(VDH), Ch.Lux., JCh.Lux., Ch.NL. Queenstone the Jee Jee Man NHSB 2456889, HD A, CLAD NN</p>	<p>Ardbraccan Lady in Red IKC W51746</p>
	<p>Queenstone Handsome Lady NHSB 2597916</p>		
<p>Skibbereen Mayra Pride of Ireland</p> <p>JuS, FT solo, AZP ABL 2986, LL 3587</p> <p>VDH/DPSZ IS 07/129 HD A1 CLAD NN</p>	<p>LJS, BS'08, ES'06, Dt.Ch.(VDH), Ch.Lux., JCh.Lux., Ch.NL. Queenstone the Jee Jee Man</p> <p>NHSB 2456889 HD A, CLAD NN</p>	<p>Ned.Kamp., Ch.Lux. Umber of Kyntire LOSH 776261 HD normal, CLAD NN</p>	
	<p>Dt.Ch.(VDH) Skibbereen Dreamgirl Pride of Ireland</p> <p>HZP o.l.E., LL 3222</p>	<p>Dt.Ch.(VDH), Ch.Lux., WS'01 Queenstone Gentle Lady NHSB 2240459 HD A</p>	<p>LJS, LS, Ch.Lux., Dt.Ch.(VDH), DSchCh Settador Supersonny Solms, LL 3044 VDH/DPSZ 106/98 HD normal, CLAD NN, PRArcd1 G-frei, MO-frei</p>
	<p>VDH/DPSZ 130/02 HD normal, CLAD NN, PRArcd1-Gene frei, MO frei</p>	<p>LJS, VJS, LS, Dt.Ch.(VDH) Skibbereen Shoana Pride of Ireland Solms, LL 3041 VDH/DPSZ 30/98 HD normal, CLAD NN, PRArcd1 G-frei, MO-frei</p>	

J - Wurf ... vom Kapellenpfad Wurf-Nr.: IS 12-12

Solveig Anheuser, Steinweg/Gutshof, 55545 Bad Kreuznach
Tel.: 0671/32589 E-Mail: info@wein-anheuser.de

Decktag: 26.05.2012 - Wurfstag: 27.07.2012 - Welpen: 5,2(5,5)

VDH/ DPSZ	Täto Nr.	Chip-Nr.	Name des Hundes	R/H	Farbe	Besonderheiten/ Anomalien - zur Zeit der Wurfabnahme
IS 12/096	ohne	945000001298053	Jaro	Rüde	rot	Palmerstenstern, Kehlflleck, w. Brustflleck, 3x w. Zehen
IS 12/097	ohne	945000001298299	Joris	Rüde	rot	
IS 12/098	ohne	945000001281600	Jamie	Rüde	rot	kl. w. Brustflleck
IS 12/099	ohne	945000001299668	Jakob	Rüde	rot	gr. w. Brustflleck bis zum Bauch hingehend, übergehend zum Kinn, um den Nasenschwamm weiß, Palmerstenstripe, vorne links weiße Zehen, 3 w. Pfoten
IS 12/100	ohne	945000001281073	Justus	Rüde	rot	weißer Brustflleck
IS 12/101	ohne	945000001283710	Jana	Hündin	rot	
IS 12/102	ohne	945000001295781	Joana	Hündin	rot	weißer Brustflleck

Wurfabnahme am 25.09.2012 durch RGZ Melanie Schleifring

Geburtsverlauf: normal

Trialer Athos des Arcosses de Borderan GT solo, Ft solo St. Hubert LOF 7 S.I.R. 56645/7797 HD A, CLAD NN PRArcd4 clear Der Deckrüde wurde nicht nach den Bestimmungen des Vereins für Pointer & Setter e.V. gem. ZZ0 3.1 geprüft	Trialer / Elite A Tonus du Val deLoue LOF 7 S.I.R. 55223/7283 HD B	Ch.AP, Eu.Ch., Tr. Recommandè, Elite A Mylord des Raguenets LOF 7 S.I. 051429/06606, HD A
	Ch.P Ottawa du Val de Loue LOF S.I.R. 52649/7754	Ch.P. Manon du val de Loue Trialer LOF 7 S.I. 051489/07679
		Ch.It. Sheantullagh Rampant IKC S62241
		Ch.P., Ch.It. Yvette von Royal Trialer VDH 92/036 4065

Alina vom Kapellenpfad Int. Derby paar, GT solo, FT solo, FT couple LL 3548 VDH/DPSZ 47/06 HD A1 CLAD NN PRArcd4 clear	DPCh., DSCh. Vesper du val de Loue JuS, Int.Derby solo/paar, GT solo, JS paar, PS, Int. FT couple, TAN, AZP, BP mSw, ABL 2707, LL 3490 VDH/DPSZ 117/05 ZB-Ursp. LOF 7 S.I. 056156 HD A1, CLAD NN	Int.A.Ch., Ch.A., Eu.Ch. Saphir de L'anse de ty Roux LOF 7 S.I. 054405/07129
	Quicky of O'Deherty's Keep Derby DK, FJS ABL 2609, LL 3295	Ch.P. Manon du val de Loue Trialer LOF 7 S.I. 051489/07679
	VDH/DPSZ 190/02 HD normal, CLAD NN	DSCh., DPCh., Lohmann's Dietze JuS, VJP, ES, PS, HJS, FT(solo/couple), HAP, AZP, Derby, FJS(solo), BP, Btr., ABL 2187, LL 3056 VDH/DPSZ 62/98, HD normal, CLAD NN Jane of O'Deherty's Keep HP, VGP, JEPmSw, GT solo LL 2818, DGStB 46195 VDH/DPSZ 102/94, HD normal

O - Wurf ... vom Röhlitzbach Wurf-Nr.: IS 12-13

Günter Sturm, Lobitzscher Str. 45, 6667 Uichteritz
Tel.: 03443/203472 E-Mail: zimmerei.sturm@t-online.de

Decktag: 09.06.2012 - Wurfstag: 10.08.2012 - Welpen: 2,8(3,9)

VDH/ DPSZ	Täto Nr.	Chip-Nr.	Name des Hundes	R/H	Farbe	Besonderheiten/ Anomalien - zur Zeit der Wurfabnahme
IS 12/103	ohne	276098104483185	O'Brian	Rüde	rot	Nabelbruch, w. Brustfleck
IS 12/104	ohne	276098104481772	O'Conner	Rüde	rot	Nabelbruch
IS 12/105	ohne	276098104481960	Odette	Hündin	rot	Nabelbruch, w. Brustfleck
IS 12/106	ohne	276098104484163	Olexa	Hündin	rot	Nabelbruch
IS 12/107	ohne	276098104482410	Olina	Hündin	rot	Nabelbruch
IS 12/108	ohne	276098104484024	Olivia	Hündin	rot	Nabelbruch
IS 12/109	ohne	276098104481560	Onja	Hündin	rot	Nabelbruch, w. Brustfleck
IS 12/110	ohne	276098104469702	Orinja	Hündin	rot	Nabelbruch
IS 12/111	ohne	276098104481080	Osana	Hündin	rot	Nabelbruch
IS 12/112	ohne	276098104479161	Oxana	Hündin	rot	

Wurfabnahme am durch RGZ Matthias Salzbrenner

Geburtsverlauf: normal

Copper's Magiska Under SKK S47516/2009 HD A CLAD NN PRArcd1 Gene frei PRArcd4 clear Der Deckrüde wurde nicht nach den Bestimmungen des Vereins für Pointer & Setter e.V. gem. ZZ0 3.1 geprüft	Dubliner Tiger Woods SKK S18272/2004	WS'08 Asoftwind of the Golden Vale SKK S56535/2001 HD A, CLAD NN
		Dubliner Imagine SKK S40056/2001
	Copper's Magical Bubble SKK S42533/2007	GBCh. Caskeys Concept at Aoibheanna KCSB 0916CQ
		WW'08, FiJV'03 Balintyne Coppers Home n Dry SKK S49941/2003

Dt.JCh.(VDH) Cordarragh Rag Doll JuS, HJS ABL 3199, LL 3690 VDH/DPSZ IS 10/106 HD A1 CLAD NN PRArcd1 Gene frei PRArcd4 clear	LS, BS'07, Ch.Nl., ShowCh.GB., Dt.Ch.(VDH) Sumaric Shadow of Mr Jingles BE/RSH 9100359 ZB-Ursp. KCSB 4045 CR HD A, CLAD NN	Sh.Ch. Thendara Don Corleone KCSB 3108CM CLAD NN
		Jonola Some Like it Hot at Sumaric KCRS Y2794905Y03
	Cordarrag Jive Bunny KCR AF02954608	Cordarragh Huggie Bear KCR AD03275601 Lunaline let it be KCR AD01842905

T - Wurf ... vom Wondsberg Wurf-Nr.: IS 12-14

Dagmar u. Dieter Meyer, Im Dorf 13, 25355 Lutzhorn
 Tel.: 04123/4133 E-Mail: info@wondsberg.de

Decktag: 13.06.2012 - Wurfstag: 13.08.2012 - Welpen: 4,5

VDH/ DPSZ	Täto Nr.	Chip-Nr.	Name des Hundes	R/H	Farbe	Besonderheiten/ Anomalien - zur Zeit der Wurfabnahme
IS 12/113	ohne	276098104532852	Toby	Rüde	rot	
IS 12/114	ohne	276098104531021	Timo	Rüde	rot	
IS 12/115	ohne	276098104534024	Timba	Rüde	rot	
IS 12/116	ohne	276098104530169	Tim	Rüde	rot	
IS 12/117	ohne	276098104526183	Tamara	Hündin	rot	
IS 12/118	ohne	276098104521324	Tessa	Hündin	rot	winzig kl. Nabelbruch
IS 12/119	ohne	276098104534391	Tracy-Tira	Hündin	rot	
IS 12/120	ohne	276098104535628	Thora	Hündin	rot	
IS 12/121	ohne	276098104535705	Thula	Hündin	rot	

Wurfabnahme am 07.10.2012 durch RGZ Christine Ebeling

Geburtsverlauf: normal

LJS, LS, Dt.Ch.(VDH) Enzo von der Pirsch JuS ABL 2770 VDH/DPSZ 31/05 HD B2 CLAD NN PRArcd4 affected	BJS, LJS, VJS, VS, LS, Dt.Ch.(VDH), CJS Tagamago's Sundance Kid ES, Solms, HZP, VGP, Btr. LL 3082, DGStB 50658 VDH/DPSZ 112/00 HD normal, CLAD NN, PRArcd1 Gene frei	Shenanagin Some Might Say it's Bardonhill KCSB 1840 CI, HD 7/5 CLAD NN, PRArcd1 Gene frei	
	LJS, LS, Dt.Ch.(VDH), DSchCh., ISchCh. Wonda von der Pirsch JuS, ES ABL 2271, LL 3067 VDH/DPSZ 165/98 HD normal, CLAD NN	Tagamago's Sweet Inspiration KCR W1170102W01 HD 5/7 CLAD NN, PRArcd1 Gene Frei	ISchCh.,DSchCh.,Dt.Ch (VDH) CzCh.,LS, LJS Emir of Future's Dream ES, VDH/DISZ 94384, HD normal, CLAD NN
	VDH/DPSZ 165/98 HD normal, CLAD NN	ISchCh., Dt.Ch. (VDH) Monalisa von der Pirsch JuS, HZP, ABL 1791, LL 2752 VDH/DPSZ 224/94, HD fast normal	

LJS Kimberly vom Wondsberg JuS, Derby(DK) ABL 2886 VDH/DPSZ 74/06 HD A1 CLAD NN PRArcd4 clear	LJS, LS, Ch.Lux., Dt.Ch.(VDH), DSchCh Settador Supersonny Solms, LL 3044 VDH/DPSZ 106/98 HD normal, CLAD NN PRArcd1 Gene-frei, MO frei	Sh.Ch. Bardonhill Team Spirit at Wynjill KCSB 3059 CB	
	Fee vom Wondsberg JuS, VJP, Solms, VGP, Btr. ABL 2444, LL 3184, DGStB 54106 VDH/DPSZ 190/00 HD normal, CLAD NN	Caspian's Charity KCR T 3019003 T02	Falco z Dubanskeho Kopce JuS, VJP, HZP, VGP, Btr ABL 2043, LL 2966, DGStB 49308 CLP IS 13071, HD normal, CLAD NN
		Basra vom Wondsberg ES, JEP, PS, LL 3058 VDH/DPSZ 162/95 HD normal, CLAD NN	

A - Wurf ... ex Ivernia Wurf-Nr.: IS 12-15

Ralf Günther, Kirchweg 9, 97509 Kolitzheim
 Tel.: 09381/846634 E-Mail: guenther.-ralf@web.de

Decktag: 19.06.2012 - Wurfstag: 20.08.2012 - Welpen: 3,2

VDH/ DPSZ	Täto Nr.	Chip-Nr.	Name des Hundes	R/H	Farbe	Besonderheiten/ Anomalien - zur Zeit der Wurfabnahme
IS 12/122	ohne	276097202288008	Antares	Rüde	rot	w. Brustfleck
IS 12/123	ohne	276097202345192	Armando	Rüde	rot	w. Brustfleck
IS 12/124	ohne	276097202286701	Ari	Rüde	rot	w. Brustfleck
IS 12/125	ohne	276097202345077	Alexa	Hündin	rot	
IS 12/126	ohne	276097202288245	Alana	Hündin	rot	w. Brustfleck

Wurfabnahme am 16.10.2012 durch RGZ Gisela von Wrangell

Geburtsverlauf: normal

Trialer Athos des Arcosses de Borderan GT solo, Ft solo St. Hubert LOF 7 S.I.R. 56645/7797 HD A CLAD NN PRArcd4 clear Der Deckrüde wurde nicht nach den Bestimmungen des Vereins für Pointer & Setter e.V. gem. ZZ0 3.1 geprüft	Trialer / Elite A Tonus du Val deLoue LOF 7 S.I.R. 55223/7283 HD B	Ch.AP, Eu.Ch., Tr. Recommandè, Elite A Mylord des Raguenets LOF 7 S.I. 051429/06606, HD A
		Ch.P. Manon du val de Loue Trialer LOF 7 S.I. 051489/07679
	Ch.P Ottawa du Val de Loue LOF S.I.R. 52649/7754	Ch.It. Sheantullagh Rampant IKC S62241
		Ch.P., Ch.It. Yvette von Royal Trialer VDH 92/036 4065
Betsy vom Kapellenpfad PS, FT solo, FT paar, Int. Derby solo GT solo o.W. LL 3622 VDH/DPSZ IS 07/073 HD A1 CLAD NN PRArcd4 clear	Apache des Sorcieres du Sancy FT solo LOF 7 S.I.R. 56790/7565 HD A, CLAD NN	O'Neils du Val de Loue LOF 7 S.I.R. 52644/6866 HD A
		Ulster des Sorcieres du Sancy Ch. de Printemps, Tr. LOF 7 S.I.R. 55411/8322
	Quicky of O'Deherty's Keep Derby DK, FJS ABL 2609, LL 3295 VDH/DPSZ 190/02 HD normal, CLAD NN	DSCh., DPCh., Lohmann's Dietze JuS, VJP, ES, PS, HJS, FT(solo/couple), HAP, AZP, Derby, FJS(solo), BP, Btr., ABL 2187, LL 3056 VDH/DPSZ 62/98, HD normal, CLAD NN
	Jane of O'Deherty's Keep HP, VGP, JEPmSw, GT solo LL 2818, DGStB 46195 VDH/DPSZ 102/94, HD normal, CLAD NN	

E - Wurf Eyecatcher ... of wineyard Wurf-Nr.: IS 12-16

Melanie Schleifring, Miltenberger Str. 11, 64850 Schaafheim
Tel.: 06073/689161 E-Mail: melanie.schleifring@gmx.de

Decktag: 01.07.2012 - Wurfstag: 30.08.2012 - Welpen: 5,4(6,5)

VDH/ DPSZ	Täto Nr.	Chip-Nr.	Name des Hundes	R/H	Farbe	Besonderheiten/ Anomalien - zur Zeit der Wurfabnahme
IS 12/127	1272	276098104489351	Eoghan	Rüde	rot	weißer Brustfleck
IS 12/128	1282	276098104499095	Emmet	Rüde	rot	
IS 12/129	1292	276098104499614	Eean	Rüde	rot	
IS 12/130	1302	276098104489815	Edan	Rüde	rot	
IS 12/131	1312	276098104491115	Eolann	Rüde	rot	
IS 12/132	1322	276098104492302	Ena	Hündin	rot	Nabelbruch
IS 12/133	1332	276098104490563	Eilis	Hündin	rot	
IS 12/134	1342	276098104497284	Eireann	Hündin	rot	
IS 12/135	1352	276098104496073	Elvy	Hündin	rot	

Wurfabnahme am 28.10.2012 durch ZW Susanne Schnadinger

Geburtsverlauf: normal

Dt.Ch.(VDH), D.P.Ch. Russell's Kismet JuS, ES, PS, HJS, HZP mlE, VGP, BP, FJS ABL 3014, LL 3546, DGStB 62742 VDH/DPSZ IS 09/042 ZB-Ursp. CKC UL237895 HD A1 CLAD NN PRArcd4 clear	Can.Ch. Saeterelva's Russell NKK 1086756 HD OFA good CLAD NN	Hav'gas Arco NKK 20154/97 HD A CLAD NN
	Can.Ch., AFTCh., AmDualCh. Highfeather Raise'n a Ruckus FD, CD, FDX	NUCh. Saeterelva's Trom-So NKK 02110/01 HD B, CLAD NN
	Can.Ch., AFTCh., AmDualCh. Highfeather Raise'n a Ruckus FD, CD, FDX	Am.Ch., Can.Ch. Kulana Qismet's Rhuzara TDX, CD CKC CQ193195 HD OFA good
	CKC LU773370 HD OFA excellent CLAD NN	Can.Ch. Russell's Roxy Roller CKC HE505588 HD OFA good

Eyecatcher Caylee of wineyard JuS, Int.Derby(solo), ES ABL 3152, LL 3682 VDH/DPSZ IS 08/165 HD A1 CLAD NN PRArcd1 Gene frei, PRArcd4 clear	BJS, Dt.Ch.(VDH) Free Minds Dante JuS ABL 2562	BJS, LS, Dt.Ch.(VDH) Dubliner Hole in One Derby, ABL 2358, SKK 14617/2000 HD normal, CLAD NN
	SLR IS-001036 HD A1, CLAD NN, PRArcd1-Gene frei, MO-frei	CHM-HR, Zennith Ankaranska SLR IS-000991
	LJS Eyecatcher Braydee of wineyard JuS, FJS ABL 2591, LL 3287	Dt.Ch.(VDH) VS'99 Corry von der Jagdstätte JuS, ES, AZP, HN, Btr. JEP(ÜF), VGP ABL 1839, LL 2846, DGStB 45904 VDH/DPSZ 83/95, HD normal; CLAD NN
	VDH/DPSZ 102/03 HD A2, CLAD NN	Lord's Shelter Aksa JuS VDH/DPSZ 141/97 HD fast normal; CLAD NN

G - Wurf ... of Magic Fields Wurf-Nr.: IS 12-17

Christine Ebeling, Orxhausen 38, 37547 Kreiensen
Tel.: 05563/6598 E-Mail: ebeling.christine@t-online.de

Decktag: 11.08.2012 - Wurfstag: 12.10.2012 - Welpen: 4,3

VDH/ DPSZ	Täto Nr.	Chip-Nr.	Name des Hundes	R/H	Farbe	Besonderheiten/ Anomalien - zur Zeit der Wurfabnahme
IS 12/136	ohne	276093400300501	Gibbs	Rüde	rot	
IS 12/137	ohne	276093400300502	Gideon	Rüde	rot	kleiner Nabelbruch
IS 12/138	ohne	276093400300503	Grayson	Rüde	rot	
IS 12/139	ohne	276093400300504	Guardian	Rüde	rot	Caniniengstand unten l+r
IS 12/140	ohne	276093400300505	Genala	Hündin	rot	Caniniengstand unten l+r
IS 12/141	ohne	276093400300506	Ginevra	Hündin	rot	Nabelbruch
IS 12/142	ohne	276093400300507	Gwendolyn	Hündin	rot	

Wurfabnahme am 08.12.2012 durch RGZ Frank Kohnert

Geburtsverlauf: normal

fighting irish's It's my life JuS, JuSH ABL 3212 VDH/DPSZ IS 09/064 HD A1 CLAD NN PRArcd4 clear	LS, BS'07, Ch.Nl., ShowCh.GB., Dt.Ch.(VDH) Sumaric Shadow of Mr Jingles	Sh.Ch. Thendara Don Corleone KCSB 3108CM CLAD NN
	BE/RSH 9100359 ZB-Ursp. KCSB 4045 CR HD A, CLAD NN	Jonola Some Like it Hot at Sumaric KCRS Y2794905Y03
	Darlane from the old Irish Cottage HAP(GSCD), JAP(GSCD), AZP oIE, VGP VDH/DISZ 03223 HD A1 CLAD NN	LJS, LS, Ch.Lux., Dt.Ch.(VDH), DSchCh Settador Supersonny Solms, LL 3044 VDH/DPSZ 106/98, HD normal, CLAD NN PRA Gene-frei, MO frei Brenda from the old Irish Cottage ES, VJP VDH/DISZ 00007 HD normal

Cisha Diervilla HAP o.W. (GSCD) PKR VII-9661 HD A1 CLAD NN PRArcd4 clear	Bowen of Magic Fields Derby VDH/DPSZ 49/00 HD normal CLAD NN	Dt.Ch.(VDH), Belg.Junior Winner Covarney Cool Customer KCR W3902403 W 03 HD fast normal, CLAD NN
		O'Reilly's Uyana JuS, ABL 2216 VDH/DISZ 97346 HD normal, CLAD NN, PRA-G. frei
	Nosca of Future's Dream VDH/DISZ 99200 PKR. VII-8543	LJS, LS, Dt.Ch(VDH), DSchCh., Ch.CZ, ISchCh Grysko of Future's Dream ES VDH/DISZ 95/214, HD normal, CLAD NN, PRA Gene frei Edwina of Future's Dream VDH/DISZ 94389 HD normal

I - Wurf ... Fearless Hunter Wurf-Nr.: IS 12-18

Kerstin Westhoff, Dorfstr. 19, 19412 Keez
Tel.: 0172/6097794 E-Mail: info@setter-westhoff.de

Decktag: 20.08.2012 - Wurfstag: 17.10.2012 - Welpen: 1,5(1,6)

VDH/ DPSZ	Täto Nr.	Chip-Nr.	Name des Hundes	R/H	Farbe	Besonderheiten/ Anomalien - zur Zeit der Wurfabnahme
IS 12/143	1432	276095600048728	Ivanhoe	Rüde	rot	
IS 12/144	1442	276095600052413	Irish Coffee	Hündin	rot	
IS 12/145	1452	276095600051891	Irish Easy	Hündin	rot	
IS 12/146	1462	276095600048259	Irish Inspirity	Hündin	rot	kl. weißer Brustfleck
IS 12/147	1472	276095600052099	Irish Toffi	Hündin	rot	kl. weißer Brustfleck
IS 12/148	1482	276095600053406	Irish Zoey	Hündin	rot	kl. weißer Brustfleck

Wurfabnahme am 09.12.2012 durch RGZ Volker Krämer

Geburtsverlauf: normal

Geronimo Fearless Hunter Derby(DK), JuS ABL 3271	Thendara Frozen Asset KCR AK00621002 HD B, CLAD NN	Thendara Kramer KCR AH03543907
		Cordarragh Ladybird of Thendara KCR AH00558208
VDH/DPSZ IS 10/161 HD A1 CLAD NN PRArcd4 carrier	Elfe Fearless Hunter Derby(DK), ABL 3072	Ch.Pol. Hero's Heart Diervilla Poln. Jagdprüfung PKR. VII-8531, HD A, ED 0/0, CLAD NN, PRArcd1 Gene frei
	VDH/DPSZ IS 07/159 HD A1, CLAD NN	Dasra Fearless Hunter Derby(DK) VDH/DPSZ 197/03 HD A1, CLAD NN
Fable Fearless Hunter Derby(DK) ABL 3071	LS, BS'07, Ch.Nl., ShowCh.GB., Dt.Ch.(VDH) Sumaric Shadow of Mr Jingles	Sh.Ch. Thendara Don Corleone KCSB 3108CM
	BE/RSH 9100359 ZB-Ursp. KCSB 4045 CR HD A, CLAD NN	Jonola Some Like it Hot at Sumaric KCRS Y2794905Y03
VDH/DPSZ IS 08/194 HD A1 CLAD NN PRArcd4 clear	Dasra Fearless Hunter Derby(DK)	DSchCh., Dt.Ch.(VDH), LJS, LS, Ch.Lux. Settador Supersonny Solms, LL 3044 VDH/DPSZ 106/98, HD normal, CLAD NN, PRA Gene frei
	VDH/DPSZ 197/03 HD A1, CLAD NN	Quinta von der Pirsch VJP VDH/DPSZ 20/96 HD normal, CLAD NN

A - Wurf Charming Vagabonds ... Wurf-Nr.: IS 12-19

Tanja Pankotsch, Falkenweg 9c, 14641 Nauen
 Tel.: 03321/744662 E-Mail: T.Pankotsch@CharmingVagabonds.de

Decktag: 27.08.2012 - Wurfstag: 26.10.2012 - Welpen: 7,4

VDH/ DPSZ	Täto Nr.	Chip-Nr.	Name des Hundes	R/H	Farbe	Besonderheiten/ Anomalien - zur Zeit der Wurfabnahme
IS 12/149	ohne	276093400329759	American Hero	Rüde	rot	
IS 12/150	ohne	276098104241087	A Touch of Class	Rüde	rot	
IS 12/151	ohne	276093400329756	Al Capone	Rüde	rot	
IS 12/152	ohne	276093400329755	Artist of my Life	Rüde	rot	
IS 12/153	ohne	276093400329757	Answer to My Dream	Hündin	rot	
IS 12/154	ohne	276093400329753	African Queen	Hündin	rot	
IS 12/155	ohne	276093400329752	Autumn Princess	Hündin	rot	kl. w. Brustfleck
IS 12/156	ohne	276093400329751	Angel Face	Hündin	rot	
IS 12/157	ohne	276093400329760	Abigail	Hündin	rot	
IS 12/158	ohne	276093400329754	Amazing Grace	Hündin	rot	
IS 12/159	ohne	276093400329758	Arabic Summer	Hündin	rot	kl. w. Brustfleck

Wurfabnahme am 20.12.2012 durch RGZ Volker Krämer

Geburtsverlauf: normal

Dt.JCh.(VDH), WJS'10, JChPL., Dt.Ch.(VDH), Ch.PL., C.I.E. Eastwood of Magic Fields JuS ABL 3098 VDH/DPSZ IS 09/106 HD A1 CLAD NN PRArcd4 clear	Dt.Ch.(VDH); WW'10/'11; CIE; PCh.; Vicary's Fancythat LOSH 0995763 HD B1 CLAD NN	Atron Limited Edition KCSB 3553 CP Ch.Nl.'02, BJS'00, JCh.Lux., JW'00, EJS'00 Vicary's Yasmine L.O.S.H. 0858562 HD B, CLAD NN
	Cisha Diervilla HAP o.W. (GSCD)	Bowen of Magic Fields Derby VDH/DPSZ 49/00 HD normal, CLAD NN
	PKR VII-9661 HD A1 CLAD NN	Nosca of Future's Dream ZB-Ursp. VDH/DISZ 99200 PKR. VII-8543

Nurya Diervilla Derby(DK) ABL 3167 VDH/DPSZ IS 11/119 HD A2 CLAD NN PRArcd4 clear	Scotselaw Rozzano PKR.VII-11045	Sh.Ch. Thendara Don Corleone KCSB 3108CM CLAD NN
		Scotselaw Enigma X28756114X03
	MLCh.PL, Ch.PL Romarne Hope PKR.VII-10217 HD 0/0	Grayrigge Ewan by Romarne KCSB 0010CP
		Romarne Jasmine at Delsanto AE00949001

K - Wurf ... vom Kapellenpfad Wurf-Nr.: IS 12-20

Solveig Anheuser, Steinweg/Gutshof, 55545 Bad Kreuznach
Tel.: 0671/32589 E-Mail: solveig.a@web.de

Decktag: 11.09.2012 - Wurfstag: 13.11.2012 - Welpen: 2,5

VDH/ DPSZ	Täto Nr.	Chip-Nr.	Name des Hundes	R/H	Farbe	Besonderheiten/ Anomalien - zur Zeit der Wurfabnahme
IS 12/161	ohne	945000001194710	Kalle	Rüde	rot	w. Brustfleck, 4x w. Zehen
IS 12/162	ohne	945000001204361	Kaspar	Rüde	rot	w. Kehlfleck m. Brustfleck übergehend, hinten bds. w. Zehen, sehr zarter Welp
IS 12/163	ohne	945000001219968	Konny	Hündin	rot	
IS 12/164	ohne	945000001198334	Koko	Hündin	rot	schmaler, weißer Brustfleck
IS 12/165	ohne	945000001223242	Karo	Hündin	rot	Nabelbruch, w. Kinnfleck in Brustfleck übergehend, 4x w. Zehen
IS 12/166	ohne	945000001227756	Kara	Hündin	rot	w. Brustfleck, hinten bds. + v.l. weiße Zehen
IS 12/167	ohne	945000001232168	Kandy	Hündin	rot	

Wurfabnahme am 03.01.2013 durch RGZ Melanie Schleifring

Geburtsverlauf: normal

<p>Trialer Athos des Arcosses de Borderan</p> <p>GT solo, Ft solo St. Hubert</p> <p>LOF 7 S.I.R. 56645/7797 HD A, CLAD NN PRArcd4 clear</p> <p>Der Deckrüde wurde nicht nach den Bestimmungen des Vereins für Pointer & Setter e.V. gem. ZZ0 3.1 geprüft</p>	<p>Trialer / Elite A Tonus du Val deLoue</p> <p>LOF 7 S.I.R. 55223/7283 HD B</p>	<p>Ch.AP, Eu.Ch., Tr. Recommandè, Elite A Mylord des Ragenets LOF 7 S.I. 051429/06606, HD A</p>
		<p>Ch.P. Manon du val de Loue Trialer LOF 7 S.I. 051489/07679</p>
	<p>Ch.P Ottawa du Val de Loue</p> <p>LOF S.I.R. 52649/7754</p>	<p>Ch.It. Sheantullagh Rampant IKC S62241</p>
		<p>Ch.P., Ch.It. Yvette von Royal Trialer VDH 92/036 4065</p>

<p>Creg Rokia</p> <p>Int. Derby solo, Int. Derby paar, FT solo, FT paar sekundiert ABL 3033, LL 3536</p> <p>VDH/DPSZ IS 08/097 ZB-Ursp IKC Y01881</p> <p>HD A1 CLAD NN PRArcd4 clear</p>	<p>F.T.Ch. Lusca Speedy Boy</p> <p>IKC U6059</p>	<p>Dyllas Ranger</p> <p>IKC T57767</p>
		<p>Ardoon Lusk Girl</p> <p>IKC T57765</p>
	<p>Sheantullagh Flower</p> <p>IKC W12106</p>	<p>Handsome Duke</p> <p>IKC T91119</p>
		<p>Sheantullagh Rose</p> <p>IKC T96433</p>

T - Wurf ... vom Römerkastell-Welzheim Wurf-Nr.: IS 12-21

Jutta Kunberger, Pommernweg 19, 73642 Welzheim

Tel.: 0170/3280759 E-Mail:

Decktag: 16.09.2012 - Wurfstag: 18.11.2012 - Welpen: 5,6(6,7)

VDH/ DPSZ	Täto Nr.	Chip-Nr.	Name des Hundes	R/H	Farbe	Besonderheiten/ Anomalien - zur Zeit der Wurfabnahme
IS 12/168	1682	945000001292920	Topas	Rüde	rot	
IS 12/169	1692	945000001134610	Taifun	Rüde	rot	
IS 12/170	1702	945000001298306	Troll	Rüde	rot	
IS 12/171	1712	945000001282231	Tell	Rüde	rot	
IS 12/172	1722	945000001294553	Terzel	Rüde	rot	
IS 12/173	1732	945000001290156	Tarantel	Hündin	rot	
IS 12/174	1742	945000001290139	Taiga	Hündin	rot	
IS 12/175	1752	945000001281574	Tundra	Hündin	rot	
IS 12/176	1762	945000001282063	Terra	Hündin	rot	
IS 12/177	1772	945000001294710	Troica	Hündin	rot	
IS 12/178	1782	945000001291911	Titania	Hündin	rot	

Wurfabnahme am 12.01.2013 durch RGZ Gisela von Wrangell

Geburtsverlauf: normal

Luke von Usenborn JuS, FT paar, HZPmlE, BP Nat.Derby paar/solo (Österr.) ABL 3092, LL 3617 VDH/DPSZ IS 09/024 HD A1 CLAD NN PRArcd4 clear	Sam of Wildfire JuS, JuSH, VJP, HZP mlE, VGP, BP ABL 2952, LL 3532, DGStB 58777 VDH/DPSZ 132/06 HD A1, CLAD NN	Phill of Wildfire JuS, FT Solo, FES(GSCD), HJS, Derby Solo, JS solo, HAP(GSCD), ABL 2706, LL 3410 VDH/DPSZ 64/04, HD A1, CLAD NN Oldflame of Wildfire HAP(GSCD), JS(GSCD) VDH/DPSZ 146/03 HD A1, CLAD NN
	Lohmann's Elfriede JuS, FES, PS, HJS, FT solo, HZPmlE, Int.Derby couple, JEP ABL 2504, LL 3303 VDH/DPSZ 80/02 HD normal, CLAD NN	DSCh., DPCh., Lohmann's Dietze JuS, VJP, ES, PS, HJS, HAP, AZP, Derby, FT(s), FJS(s), FT(p), BP, Btr., ABL 2187, LL 3056 VDH/DPSZ 62/98, HD normal, CLAD NN DPCh., DSCh., Lohmann's Carlotta VJP, PS, HJS, Btr., AZP, JEP, HN, VGP, Vbr., ABL 2190, LL 3049, DGStB 49757 VDH/DPSZ 233/97, HD-normal, CLAD: NN
	Raya vom Römerkastell- Welzheim JuS, ES, HJS, AZP, VGP, Int. Derby solo, JS solo ABL 3026, LL 3598, DGStB 63392 VDH/DISZ 07202 HD A1 CLAD NN PRArcd4 clear	DPCh. O'Connor of O'Deherty's Keep HAP, ES, HJS, GT (solo+couple), PS, FT (couple), BP, B.I.C.P., LL 3214 VDH/DPSZ 13/00 HD fast normal, CLAD NN Otter vom Römerkastell- Welzheim AZP, VGP, Int.Derby (solo) DGStB 54959 VDH/DISZ 02018 HD normal

A - Wurf ... vom Nordender Geesthang Wurf-Nr.: IS 12-22

Petra & Nadine Slowik, Sandweg 160, 25336 Klein-Nordende
Tel.: 04121/93113 E-Mail: kampfkoch1@freenet.de

Decktag: 24.09.2012 - Wurfstag: 26.11.2012 - Welpen: 6,3

VDH/ DPSZ	Täto Nr.	Chip-Nr.	Name des Hundes	R/H	Farbe	Besonderheiten/ Anomalien - zur Zeit der Wurfabnahme
IS 12/179	ohne	948100000006459	Agent	Rüde	rot	
IS 12/180	ohne	948100000005289	Apollo	Rüde	rot	
IS 12/181	ohne	948100000006075	Alonso	Rüde	rot	kl. Nabelbruch
IS 12/182	ohne	948100000005975	Aik	Rüde	rot	
IS 12/183	ohne	948100000006242	Atze	Rüde	rot	
IS 12/184	ohne	948100000006562	Ayko	Rüde	rot	Nabelbruch
IS 12/185	ohne	948100000005839	Anni	Hündin	rot	
IS 12/186	ohne	948100000005674	Aika	Hündin	rot	Nabelbruch
IS 12/187	ohne	948100000006021	Anka	Hündin	rot	

Wurfabnahme am 19.01.2013 durch RGZ Christine Ebeling

Geburtsverlauf: normal

<p>Dt.Ch.(VDH) Lucky an der Klosterpforte Oldenburgerland</p> <p>JuS, ES, VJP, HZPmlE, VGP, BP, AH, Btr., HN ABL 1743, LL 3514, DGStB 59123</p> <p>VDH/DPSZ 52/06 HD A1, CLAD NN PRArcd4 clear</p>	<p>ISchCh.,Dt.Ch.(VDH) Hubertus XL vom Söhrenberg</p> <p>VJP, HZP mlE, VGP ABL 2233, LL 3105, DGStB 51154</p>	<p>DSchCh.,Dt.Ch.(VDH) Hubertus Virus vom Söhrenberg JS, Derby, ES, HZP, VFP, VGP ABL 1855, LL 2796, DGStB 45718 VDH/DPSZ 233/94, HD leicht</p>
	<p>VDH/DPSZ 207/98 HD normal, CLAD NN</p>	<p>ISchCh., Dt.Ch.(VDH) CH.Schweiz Hubertus Umbra von Söhrenberg Derby, AZP, VGP, ABL 1750, LL 2839, DGStB 44593 VDH/DPSZ 8/94, HD normal</p>
	<p>Mona vom Thanner Grund</p> <p>JuS, ES, VJP, HZP, VGP, JEP, Btr. ABL 2519, LL 3261, DGStB 53693</p>	<p>Donald vom Althammer ES, HP, VGP LL 2742, DGStB 47533, LZL 319 VDH/DPSZ 161/93, HD normal</p>
	<p>VDH/DISZ 02/162 HD-A, CLAD NN</p>	<p>Jette vom Thanner Grund FES, FJS, VGP, HZP, Btr. BP, Derby(DK), Solms(DK), HN, LZL 355 VDH/DISZ 99041, HD A1</p>
<p>Frieda vom Gebirgsjägerhof</p> <p>HZP mlE, BP LL 3564</p> <p>VDH/DPSZ IS 08/042</p> <p>HD A1, CLAD NN PRArcd4 carrier</p>	<p>Dt.Ch.(VDH), Öst.Ch., MEEW Branko vom Gebirgsjägerhof</p> <p>JAP(GSCD), HZP(GSCD), HAPm.W. (GSCD), Int.Derby solo, ABL 2881, LL 3456</p>	<p>Dt.Ch.(VDH), BJS, LJS, LS, Wisper von der Osterpforte AZP, FT solo, GT solo, HAP (GSCD), Derby (ESCD), TB VDH/DISZ 01175, HD-A1, CLAD NN</p>
	<p>VDH/DPSZ 85/06 HD A1, CLAD NN, PRArcd1-Gene frei</p>	<p>LJS, Dt.Ch.(VDH) Winnie vom Gebirgsjägerhof VJP, HZP, BP, HJS, ABL 2624, LL 3308 VDH/DPSZ 149/03, HD A2, CLAD NN, PRArcd1-Gene frei</p>
	<p>LJS, Dt.Ch.(VDH) Zirka vom Gebirgsjägerhof</p> <p>ES, JAP (GSCD), Int. Derby solo, BP, ABL 2884, LL 3461</p>	<p>BJS, LS, Dt.Ch.(VDH) Dubliner Hole in One Derby, ABL 2358 SKK 14617/2000, HD normal, CLAD NN, PRArcd1-Gene frei, MO frei</p>
<p>VDH/DPSZ 141/05 HD A1, CLAD NN</p>	<p>Branka vom Neuenfels VJP, JEP, ABL 2416 VDH/DPSZ 35/00, HD normal, CLAD NN</p>	

O² - Wurf ... vom Gebirgsjägerhof Wurf-Nr.: IS 12-23

Herta Leitner, Fischeralmstr. 37, 83730 Fischbachau/Aurach
Tel.: 08028/902864 E-Mail: leitnerherta@gmx.de

Decktag: 06.10.2012 - Wurfstag: 13.12.2012 - Welpen: 3,0

VDH/ DPSZ	Täto Nr.	Chip-Nr.	Name des Hundes	R/H	Farbe	Besonderheiten/ Anomalien - zur Zeit der Wurfabnahme
IS 12/188	ohne	276096901110343	Odin	Rüde	rot	kl. weißes Bruststernchen
IS 12/189	ohne	276096901114644	Othello	Rüde	rot	Nabelbruch
IS 12/190	ohne	276096901125276	Owen	Rüde	rot	Nabelbruch, kl. w. Bruststernchen

Wurfabnahme am 07.02.2013 durch ZW Gerhard Hesse

Geburtsverlauf: normal

SKCh., SKGCh., Ch.Tsch. Indian Boy Jay Slovak Base SVS, JSS, FSS SPKP 1666 HD A/A CLAD NN PRArcd1 Gene frei PRArcd4 clear Der Deckrüde wurde nicht nach den Bestimmungen des Vereins für Pointer & Setter e.V. gem. ZZ0 3.1 geprüft	HJCh. Garden Star's Irish-Vagabond	ChLux., ChNI., Xtullyowen oft he Golden Vale LOSH 0829379 HD B
	MET 7614/04 HD A	Garden Star's Bonnie Tyler MET 7211/00
	Ich., SRCh. JChSR. Cinderella Jay Slovak Base JS, FS, VP, SO, NFT, MBZ SPKP 1388/03 CLAD NN	JCh.H Winter Sun of Buffalo MET 5893/96
Brenda vom Gebirgsjägerhof FES, JAP(GSCD) ABL 3017, LL 3528 VDH/DPSZ 97/06 HD A2 CLAD NN PRArcd4 clear	Dt.Ch.(VDH), BJS, LJS, LS, Wisper von der Osterpforte AZP, FT solo, GT solo, HAP (GSCD) Derby (ESCD), TB VDH/DISZ 01175 HD-A1 CLAD NN	Elmo vom Lindenbaum VDH/DISZ 94172 HD normal
	LJS, Dt.Ch.(VDH), ÖCh., ÖBS Winnie vom Gebirgsjägerhof VJP, HZP, BP, HJS ABL 2624, LL 3308 VDH/DPSZ 149/03 HD A2 CLAD NN, PRArcd1-Gene frei	Tara von der Osterpforte VDH/DISZ 98277 HD-normal
		Ch. Lux, LS, Dt.Ch. (VDH), DSchCh. Skibbereen Joker Pride of Ireland Derby, Solms, JEP m. Sw , VGP, Btr. ABL 1759, LL 2275, DGStB 44355 VDH/DPSZ 197/93, HD fast normal
		Branka vom Neuenfels VJP, JEP, ABL 2416 VDH/DPSZ 35/00 HD normal, CLAD NN

J - Wurf ... von den Erleswiesen Wurf-Nr.: IS 12-24

Gisela und Rudolf Schulze, Am Prinzen Garten 25, 63688 Gedern

Tel.: 06045/7373 E-Mail: erleswiesen@t-online.de

Decktag: 30.10.2012 - Wurfstag: 30.12.2012 - Welpen: 7,6

VDH/ DPSZ	Täto Nr.	Chip-Nr.	Name des Hundes	R/H	Farbe	Besonderheiten/ Anomalien - zur Zeit der Wurfabnahme
IS 12/191	1912	276098104523219	Jack	Rüde	rot	
IS 12/192	1922	276098104516182	Jaro	Rüde	rot	
IS 12/193	1932	276098104519010	Jerry	Rüde	rot	
IS 12/194	1942	276098104539732	Jake	Rüde	rot	
IS 12/195	1952	276098104556021	Jacko	Rüde	rot	
IS 12/196	1962	276098104555675	Jo	Rüde	rot	
IS 12/197	1972	276098104546055	Joop	Rüde	rot	
IS 12/198	1982	276098104556058	Joy	Hündin	rot	
IS 12/199	1992	276098104555597	Johanna	Hündin	rot	
IS 12/200	2002	276098104546142	Juna	Hündin	rot	
IS 12/201	2012	276098104555730	Janis	Hündin	rot	
IS 12/202	2042	276098104555514	Joana	Hündin	rot	falsche Tätonummer
IS 12/203	2032	276098104556084	Joyce	Hündin	rot	

Wurfabnahme am 23.02.2013 durch RGZ Melanie Schleifring

Geburtsverlauf: normal

Luke von Usenborn JuS, ES, FT paar, HZPmlE, BP, Nat.Derby paar/solo (Österr.) ABL 3092, LL 3617 VDH/DPSZ IS 09/024 HD A1 CLAD NN PRArcd4 clear	Sam of Wildfire JuS, JuSH, VJP, HZP mlE, VGP, BP ABL 2952, LL 3532, DGStB 58777 VDH/DPSZ 132/06 HD A1, CLAD NN	Phill of Wildfire JuS, FT Solo, FES(GSCD), HJS, Derby Solo, JS solo, HAP(GSCD), ABL 2706, LL 3410 VDH/DPSZ 64/04, HD A1, CLAD NN
		Oldflame of Wildfire HAP(GSCD), JS(GSCD) VDH/DPSZ 146/03, HD A1, CLAD NN
	Lohmann's Elfriede JuS, FES, PS, HJS, FT solo, HZPmlE, Int.Derby couple, JEP ABL 2504, LL 3303 VDH/DPSZ 80/02 HD normal, CLAD NN	DSCh., DPCh., Lohmann's Dietze JuS, VJP, ES, PS, HJS, HAP, AZP, Derby, FT(s), FJS(s), FT(p), BP, Btr., ABL 2187, LL 3056 VDH/DPSZ 62/98, HD normal, CLAD NN
		DPCh., DSCh., Lohmann's Carlotta VJP, PS, HJS, Btr., AZP, JEP, HN, VGP, Vbr., ABL 2190, LL 3049, DGStB 49757 VDH/DPSZ 233/97, HD-normal, CLAD: NN
Doro von den Erleswiesen Derby(DK), JAP(GSCD), HN VDH/DPSZ 22/05 HD A1 CLAD NN PRArcd4 carrier	Ambrosius Audacia JuS, ES, FES, HJS, VJP, HZP mlE, VGP, JS solo, BP, Derby, Btr ABL 2503, LL 3445, DGStB 53994 VDH/DPSZ 181/02, HD normal, CLAD NN	Lohmann's Anton JuS, Derby, HZP olE, PS, ABL 2011 VDH/DPSZ 185/95 HD-normal, CLAD: NN
		Rina vom Westmünsterland VJP, HJS, HZP, JEP, VGP, ES, Derby, JAP, Int.FJS, LL 3015 VDH/DISZ 97349, HD normal, CLAD NC
	Betty von den Erleswiesen HN, Btr. JEP, VJP, HZP VDH/DPSZ 54/01 HD normal, CLAD NN	Barko Sonnenschein JuS, VJP, Derby, HZP, Btr., VGP VDH 92/036 3751 HD fast normal, CLAD NN
	Bille vom Südbadenerland VJP, HZP, Btr., HN, VGP ABL 2111, LL 2979, DGStB 45724 VDH/DISZ 95264, HD normal	

Einzeleintrag EET IS 12-01 am 01.03.2012

Günter Sturm , Lobitzscher Str. 45, 6667 Uichteritz
Tel.: 03443/203472

unter der Nummer: **VDH/DPSZ IS 12/023**
 Name des Hundes: **Oakdene Killylea**
 Rasse / Geschlecht: **Irish Setter Hündin**
 Wurfstag: **19.10.2011**
 Farbe u. Abzeichen **rot**
 Täte-Nummer:
 Chip-Nummer: **981100002787620**
 Urspr.ZB-Nummer: **LOSH 1101991**
 Züchter: **Lauwers Willem & Aleksandra
Sparrenstraat 21, B-3530 Houthalen**

Thendara Frozen Asset KCR AK00621002 HD B CLAD NN	Thendara Kramer KCR AH03543907	JW Scotselaw Detroit Spinner by Thendara KCSB 1802CR
		Thendara Miss Dior KCSB 2134CR
	Cordarragh Ladybird of Thendara KCR AH00558208	Cordarragh Huggie Bear KCR AD03275601
		Lunaline let it be KCR AD01842905

Mayfred Mrs. Robinson KCR AK 03474101 ZB-Ursp. BE/RSH9134418	LS, BS'07, Ch.NL., ShowCh.GB., Dt.Ch.(VDH) Sumaric Shadow of Mr Jingles BE/RSH 9100359 ZB-Ursp. KCSB 4045 CR HD A, CLAD NN	Sh.Ch. Thendara Don Corleone KCSB 3108CM
		Jonola Some Like it Hot at Sumaric KCRS Y2794905Y03
	Kirkavagh Darara at Mayfred KCSB 1791 CV	Ch.GB Shenanagin Some Night Say it's Bardonhill KCR W 4455403W04
		Kirkavagh Ffinella KCR AA 01555804

Einzeleintrag EET IS 12-02 am 13.04.2012

Sabine Örményi , Neue Str. 31, 29456 Hitzacker
Tel.: 05862/8584

unter der Nummer: **VDH/DPSZ IS 12/024**
 Name des Hundes: **Oakdene Kamasutra**
 Rasse / Geschlecht: **Irish Setter Hündin**
 Wurfstag: **19.10.2011**
 Farbe u. Abzeichen **rot**
 Täte-Nummer:
 Chip-Nummer: **981100002686545**
 Urspr.ZB-Nummer: **LOSH 1101990**
 Züchter: **Lauwers Willem & Aleksandra
Sparrenstraat 21, B-3530 Houthalen**

Thendara Frozen Asset KCR AK00621002 HD B CLAD NN	Thendara Kramer KCR AH03543907	JW Scotselaw Detroit Spinner by Thendara KCSB 1802CR
		Thendara Miss Dior KCSB 2134CR
	Cordarragh Ladybird of Thendara KCR AH00558208	Cordarragh Huggie Bear KCR AD03275601
		Lunaline let it be KCR AD01842905

Mayfred Mrs. Robinson KCR AK 03474101 ZB-Ursp. BE/RSH9134418	LS, BS'07, Ch.NL., ShowCh.GB., Dt.Ch.(VDH) Sumaric Shadow of Mr Jingles BE/RSH 9100359 ZB-Ursp. KCSB 4045 CR HD A, CLAD NN	Sh.Ch. Thendara Don Corleone KCSB 3108CM
		Jonola Some Like it Hot at Sumaric KCRS Y2794905Y03
	Kirkavagh Darara at Mayfred KCSB 1791 CV	Ch.GB Shenanagin Some Night Say it's Bardonhill KCR W 4455403W04
		Kirkavagh Ffinella KCR AA 01555804

Einzeleintrag EET IS 12-03 am 13.04.2012

Ines Veit , Paster Behrens Str. 86, 12359 Berlin
Tel.: 030/901393728

unter der Nummer: **VDH/DPSZ IS 12/025**
 Name des Hundes: **Garden Star's Irish Snowball**
 Rasse / Geschlecht: **Irish Setter Rüde**
 Wurfstag: **04.12.2010**
 Farbe u. Abzeichen **rot**
 Täto-Nummer:
 Chip-Nummer: **939000010185000**
 Urspr.ZB-Nummer: **MET.Is.8032/11**
 Züchter: **Tòth Làszlò**
1158 Budapest Antalfa u 78/c

HJCh., HCh. HG.Ch., Garden Star's Irish-Vagabond MET.IS 7614/04 HD A CLAD NN	ChLux., ChNL., Xtullyowen oft he Golden Vale LOSH 0829379 HD B	New Linacre Old Fellow LOL 0/006/91 HD A
		Tempress of Golden Vale LOSH 0747183 HD B
	H.Ch., Garden Star's Bonnie Tyler MET 7211/00 HD B, CLAD NN	L.CH., Ch.NL., Dt.Ch.(VDH), B.Ch., Ch.Pl., WS, Vicary's Usdollar L.O.S.H 0787525, HD A, CLAD NN
		HJ.Ch., H.Ch. Berboss Highlight MET IS 58/26/95 CLAD NN

H.Ch. Garden Star's Only You MET.Is.7874/07 HD A	LS, BS'07, Ch.NL., ShowCh.GB., Dt.Ch.(VDH) Sumaric Shadow of Mr Jingles	Sh.Ch. Thendara Don Corleone KCSB 3108CM
	BE/RSH 9100359 ZB-Ursp. KCSB 4045 CR HD A, CLAD NN	Jonola Some Like it Hot at Sumaric KCRS Y2794905Y03
	EuW., JCI.W., H.Ch., HJCh., Garden Star's Ferrero Rocher MET.Is.7497/03 HD B, CLAD NN	H.JCh., H.Ch., H.SCh., JCI.W., Garden Star's Billion Dollar MET.Is.7209/00
		HV.Ch., H.Ch., H.SCh., HG.Ch., Garden Star's Amber Light MET.Is.6712/98

Einzeleintrag EET IS 12-04 am 13.04.2012

Andreas Lohmann , Siekenweg 10, 33178 Borchon-Alfen
Tel.: 05251 - 391907

unter der Nummer: **VDH/DPSZ IS 12/026**
 Name des Hundes: **Fokker's Finka**
 Rasse / Geschlecht: **Irish Setter Hündin**
 Wurfstag: **17.08.2011**
 Farbe u. Abzeichen **rot**
 Tato-Nummer:
 Chip-Nummer: **985170001101439**
 Urspr.ZB-Nummer: **PKR.VII-13089**
 Züchter: **R.&T. Berlinscy**
05-840 Brwinów, Blonska 17

JCh.PL., Ch.Pl Palisander Rude Ziolk PKR.VII-10343 HD A CLAD NN	Dt.Ch.(VDH), BJS, LJS, LS, Wisper von der Osterpforte AZP, FT solo, GT solo, HAP (GSCD), Derby (ESCD), TB VDH/DISZ 01175 HD-A1, CLAD NN	Elmo vom Lindenbaum VDH/DISZ 94172 HD normal
	JCh.PL., Ch.Pl. Breza Harpol PKR.VII-5670 HD A CLAD NN	Tara von der Osterpforte VDH/DISZ 98277 HD-normal
	Orstone of Redweed CLP/IS/13042	Ch.PL. Tramperus Sharon
Lohmann's Otter-Fokka PKR.VII-10709 ZB-Ursp. VDH/DPSZ IS 07/113 HD A CLAD NN	Ch.Pl., JCh.Pl. Jager-Jacht Rude Ziolk Prfg. Polen und Tschechien (entspr. JuS, HZP, VGP) PKR.VII-7223 HD A, CLAD NN	Ch.Pl. Bim Wzgòrze Wiatrów ZW.WYST., NwR, BiS PKR.VII-3706, CLAD NN
	Lohmann's Heidi JuS, VJP, AZP, \, VGP ABL 2667, LL 3385, VDH/DPSZ 162/03 HD A2 CLAD NN	MCh.Pl., Ch.Pl. Breza Harpol PKR.VII-5670 HD A, CLAD NN
		Barko Sonnenschein JuS, VJP, Derby, HZP, Btr., VGP VDH 92/036 3751 HD fast normal, CLAD NN
		DPCh., DSCh., Lohmann's Carlotta VJP, PS, HJS, Btr., AZP, JEP, HN,VGP, ABL 2190, LL 3049, DGSIB 49757 VDH/DPSZ 233/97 HD normal, CLAD NN

Einzeleintrag EET IS 12-05 am 21.05.2012

Andreas Lohmann , Siekenweg 10, 33178 Borchon-Alfen
Tel.: 05251 - 391907

unter der Nummer: **VDH/DPSZ IS 12/027**

Name des Hundes: **Fokker's Fort**

Rasse / Geschlecht: **Irish Setter Rüde**

Wurfstag: **17.08.2011**

Farbe u. Abzeichen **rot**

Täto-Nummer:

Chip-Nummer: **941000013814300**

Urspr.ZB-Nummer: **PKR.VII-13204**

Züchter: **R.&T. Berlinscy
05-840 Brwinów, Blonska 17**

JCh.PL., Ch.Pl Palisander Rude Ziolko PKR.VII-10343 HD A CLAD NN	Dt.Ch.(VDH), BJS, LJS, LS, Wisper von der Osterpforte AZP, FT solo, GT solo, HAP (GSCD), Derby (ESCD), TB VDH/DISZ 01175 HD-A1, CLAD NN	Elmo vom Lindenbaum VDH/DISZ 94172 HD normal
	JCh.PL., Ch.Pl. Breza Harpol PKR.VII-5670 HD A CLAD NN	Tara von der Osterpforte VDH/DISZ 98277 HD-normal
		Orstone of Redweed CLP/IS/13042
		Ch.PL. Tramperus Sharon
Lohmann's Otter-Fokka PKR.VII-10709 ZB-Urspr. VDH/DPSZ IS 07/113 HD A CLAD NN	Ch.Pl., JCh.Pl. Jager-Jacht Rude Ziolko Prfg. Polen und Tschechien (entspr. JuS, HZP, VGP) PKR.VII-7223 HD A, CLAD NN	Ch.Pl. Bim Wzgòrze Wiatrów ZW.WYST., NwR, BiS PKR.VII-3706, CLAD NN
	Lohmann's Heidi JuS, VJP, AZP, \, VGP ABL 2667, LL 3385, VDH/DPSZ 162/03 HD A2 CLAD NN	MCh.Pl., Ch.Pl. Breza Harpol PKR.VII-5670 HD A, CLAD NN
		Barko Sonnenschein JuS, VJP, Derby, HZP, Btr., VGP VDH 92/036 3751 HD fast normal, CLAD NN
		DPCh., DSCh., Lohmann's Carlotta VJP, PS, HJS, Btr., AZP, JEP, HN,VGP, ABL 2190, LL 3049, DGSIB 49757 VDH/DPSZ 233/97 HD normal, CLAD NN

Einzeleintrag EET IS 12-06 am 19.12.2012

Birgit Messer , Am Paschenberg 11, 16225 Eberswalde
Tel.: 03334/380458

unter der Nummer: **VDH/DPSZ IS 12/160**
 Name des Hundes: **Copper's Magic Mist**
 Rasse / Geschlecht: **Irish Setter Hündin**
 Wurfstag: **30.07.2011**
 Farbe u. Abzeichen **rot**
 Tato-Nummer:
 Chip-Nummer: **752098100588719**
 Urspr.ZB-Nummer: **SE51378/2011**
 Züchter: **Östmann Camilla**
Igelfors Asketorp 12, SW-61295 Finspang

Copper's Magiska Under SKK S47516/2009 HD A CLAD NN PRArcd1 Gene frei PRArcd4 clear	Dubliner Tiger Woods SKK S18272/2004	WS'08 Asoftwind of the Golden Vale SKK S56535/2001 HD A, CLAD NN
		Dubliner Imagine SKK S40056/2001
	Copper's Magical Bubble SKK S42533/2007	GBCh. Caskeys Concept at Aoibheanna KCSB 0916CQ
		WW'08, FiJV'03 Balintyne Coppers Home n Dry SKK S49941/2003

Lynwood Kiss'N' Tell Coppers S21702/2008 ZB-Ursp. KCAJ00110810	Copper's Bubblande Glad S41425/2005	Bright Soul's Glad All Over S29044/2002
		WW-08, FIJV-03 Balintyne Coppers Home N Dry S49941/2003 ZB-Ursp. KCAD02311303
	GB.SCh. Lynwood Sealed With A Kiss KCSB0112CN	GB.SCh. Konakakela Zagar By Romarne KCSB1260CG
		GB.SCh. Lynwood Timebell KCSB1442CH

Zuchtverwendung Hündinnen

Charming Vagabonds ...			
Nurya Diervilla			VDH/DPSZ IS 11/119
			WT: 01.03.2009
Wurf	Wurftag	Welpen	Deckrüde
1. Wurf	26.10.2012	7,4	Eastwood of Magic Fields

... von der Cotta-Eiche			
Carry von der Cotta-Eicha			VDH/DPSZ 125/06
			WT: 03.07.2006
Wurf	Wurftag	Welpen	Deckrüde
1. Wurf	30.01.2009	0,2(2,3)	Rich-Man v.h. Adelaarsvaren
2. Wurf	14.04.2012	6,0(7,1)	Chestnut's Sheldon forever

von Diemantstein			
Frau Meier vom Gebirgsjägerhof			VDH/DPSZ IS 08/040
			WT: 08.05.2008
Wurf	Wurftag	Welpen	Deckrüde
1. Wurf	27.03.2011	4,6	Russel's Kismet
2. Wurf	13.05.2012	3,5	Russell's Kismet

Eyecatcher ... of wineyard			
Eyecatcher Caylee of wineyard			VDH/DPSZ IS 08/165
			WT: 21.10.2008
Wurf	Wurftag	Welpen	Deckrüde
1. Wurf	30.08.2012	5,4(6,5)	Russell's Kismet

... von den Erleswiesen			
Doro von den Erleswiesen			VDH/DPSZ 22/05
			WT: 30.01.2005
Wurf	Wurftag	Welpen	Deckrüde
1. Wurf	19.05.2008	5,4	Lohmann's Leif
2. Wurf	23.02.2010	7,5	Carlos von den Erleswiesen
3. Wurf	30.12.2012	7,6	Luke von Usenborn

... Fearless Hunter			
Fable Fearless Hunter			VDH/DPSZ IS 08/194
			WT: 16.10.2007
Wurf	Wurftag	Welpen	Deckrüde
1. Wurf	09.07.2011	6,5(8,6)	Jonola Dr Doolittle
2. Wurf	17.10.2012	1,5(1,6)	Geronimo Fearless Hunter

Zuchtverwendung Hündinnen

fighting irish's ...			
fighting irish's Hunting Jordan			VDH/DISZ 07070
			WT: 13.03.2007
Wurf	Wurftag	Welpen	Deckrüde
1. Wurf	01.05.2012	3,2(4,2)	fighting irish's It's my life

... vom Gebirgsjägerhof			
Brenda vom Gebirgsjägerhof			VDH/DPSZ 97/06
			WT: 17.05.2006
Wurf	Wurftag	Welpen	Deckrüde
1. Wurf	22.09.2009	3,7	Xeres vom Gebirgsjägerhof
2. Wurf	06.05.2011	5,4(8,4)	Yolookatme vom Gebirgsjägerhof
3. Wurf	13.12.2012	3,0	Indian Boy Jay Slovak Base

... vom Gebirgsjägerhof			
Donerl vom Gebirgsjägerhof			VDH/DPSZ IS 07/090
			WT: 01.07.2007
Wurf	Wurftag	Welpen	Deckrüde
1. Wurf	16.04.2010	4,7(5,7)	Garcia Jay Slovak Base
2. Wurf	18.05.2011	5,7	Indian Boy Jay Slovak Base
3. Wurf	27.05.2012	4,3(4,5)	Herr Werner vom Gebirgsjägerhof

... ex Ivernia			
Betsy vom Kapellenpfad			VDH/DPSZ IS 07/073
			WT: 24.06.2007
Wurf	Wurftag	Welpen	Deckrüde
1. Wurf	20.08.2012	3,2	Athos des Arcosses de Borderan

... vom Kapellenpfad			
Creg Rokia			VDH/DPSZ IS 08/097
			WT: 06.01.2006
Wurf	Wurftag	Welpen	Deckrüde
1. Wurf	18.05.2009	4,5	O'Neils du Val de Loue
2. Wurf	11.07.2010	2,6	Union Jack des Sorcieres du Sancy
3. Wurf	13.10.2011	5,2	Vesper du Val de Loue
4. Wurf	13.11.2012	2,5	Athos des Arcosses de Borderan

... vom Kapellenpfad			
Alina vom Kapellenpfad			VDH/DPSZ 47/06
			WT: 21.04.2006
Wurf	Wurftag	Welpen	Deckrüde
1. Wurf	03.11.2009	4,6	Boston du Val de Loue
2. Wurf	27.07.2012	5,2(5,5)	Athos des Arcosses de Borderan

Zuchtverwendung Hündinnen

Lohmann's ...			
Lohmann's Rieke			VDH/DPSZ IS 09/089
			WT: 01.04.2009
Wurf	Wurftag	Welpen	Deckrüde
1. Wurf	06.06.2012	7,2	Russell's Kismet

... of Magic Fields			
Cisha Diervilla			PKR VII-9661
			WT: 25.08.2005
Wurf	Wurftag	Welpen	Deckrüde
1. Wurf	10.01.2008	0,1	Phill of Wildfire
2. Wurf	03.05.2009	5,3	Vicary's Fancythat
3. Wurf	26.07.2010	6,2	Lot's of Love of the Red Empire
4. Wurf	12.10.2012	4,3	fighting irish's It's my life

... vom Marquardsholz			
Bärbelchen vom Marquardsholz			VDH/DPSZ IS 09/177
			WT: 20.07.2009
Wurf	Wurftag	Welpen	Deckrüde
1. Wurf	28.03.2012	5,5	Ardbraccan Noble Spirit at Trawricka

... vom Nordender Geesthang			
Frieda vom Gebirgsjägerhof			VDH/DPSZ IS 08/042
			WT: 08.05.2008
Wurf	Wurftag	Welpen	Deckrüde
1. Wurf	26.11.2012	6,3	Lucky an der Klosterpforte Oldenburgerland

... vom Röhlitzbach			
Cordarragh Rag Doll			VDH/DPSZ IS 10/106
			WT: 28.01.2010
Wurf	Wurftag	Welpen	Deckrüde
1. Wurf	10.08.2012	2,8(3,9)	Copper's Magiska Under

... vom Römerkastell-Welzheim			
Raya vom Römerkastell-Welzheim			VDH/DISZ 07202
			WT: 28.07.2007
Wurf	Wurftag	Welpen	Deckrüde
1. Wurf	18.11.2012	5,6(6,7)	Luke von Usenborn

Zuchtverwendung Hündinnen

Skibbereen ... Pride of Ireland			
Skibbereen Mayra Pride of Ireland		VDH/DPSZ IS 07/129	WT: 31.07.2007
Wurf	Wurftag	Welpen	Deckrüde
1. Wurf	10.07.2012	5,1	Queenstone Simply the Best

... of Red Queens Home			
Quirina vom Wondsberg		VDH/DPSZ IS 09/080	WT: 29.03.2009
Wurf	Wurftag	Welpen	Deckrüde
1. Wurf	17.01.2012	8,5	Eastwood of Magic Fields

... of Wildfire			
Sunsetter's Ruby Tuesday		VDH/DPSZ 17/04	WT: 19.04.2003
Wurf	Wurftag	Welpen	Deckrüde
1. Wurf	12.09.2005	6,3	Steffnessa's Anfares
2. Wurf	22.09.2007	6,5	Phill of Wildfire
3. Wurf	17.07.2010	0,1	Thendara Romeo
4. Wurf	23.05.2012	1,5	Phill of Wildfire

... vom Wondsberg			
Kimberly vom Wondsberg		VDH/DPSZ 74/06	WT: 27.04.2006
Wurf	Wurftag	Welpen	Deckrüde
1. Wurf	19.11.2008	5,1	Rich-Man v.h.Adelaarsvaren
2. Wurf	11.04.2011	2,6	Enzo von der Pirsch
3. Wurf	13.08.2012	4,5	Enzo von der Pirsch

Working Gundogs ...			
Lohmann's Ortrun		VDH/DPSZ IS 07/112	WT: 10.07.2007
Wurf	Wurftag	Welpen	Deckrüde
1. Wurf	09.01.2012	4,5(5,5)	Lohmann's Milan

... von Wülfrath			
Diana von Wülfrath		VDH/DPSZ 156/04	WT: 13.09.2004
Wurf	Wurftag	Welpen	Deckrüde
1. Wurf	19.08.2008	5,7	Sumaric Shadow of Mr Jingles
2. Wurf	24.06.2012	4,7	Eastwood of Magic Fields

Zuchtverwendung Rüden

3x	<i>Athos des Arcosses de Borderan</i>
1x	<i>Copper's Magiska Under</i>
2x	<i>Eastwood of Magic Fields</i>
1x	<i>Enzo von der Pirsch</i>
1x	<i>fighting irish's It's my life</i>
1x	<i>Geronimo Fearless Hunter</i>
1x	<i>Herr Werner vom Gebirgsjägerhof</i>
1x	<i>Indian Boy Jay Slovak Base</i>
1x	<i>Lucky an der Klosterpforte Oldenburgerland</i>
2x	<i>Luke von Usenborn</i>
1x	<i>Phill of Wildfire</i>
2x	<i>Queenstone Simply the Best</i>
3x	<i>Russell's Kismet</i>

Erteilung der Zuchttauglichkeit Rüden

Name	Zuchtbuchnummer	Wurfdatum	Zuchttauglich
Aden Black Gooseberry	VDH/DPSZ IS 07/097	07.07.2007	uneingeschränkt
Byron Spirit of Red Hawk	VDH/DPSZ IS 08/106	03.09.2008	uneingeschränkt
Lenox vom Gieselautal	VDH/DPSZ IS 08/201	16.12.2008	uneingeschränkt
Henry von den Erleswiesen	VDH/DPSZ IS 08/213	28.12.2008	uneingeschränkt
Lohmann's Rufus	VDH/DPSZ IS 09/087	01.04.2009	uneingeschränkt
Wenzl's Askaban Master of Desaster	VDH/DPSZ IS 09/153	04.06.2009	uneingeschränkt
Lord's Shelter Frazer	VDH/DPSZ IS 10/042	17.03.2010	uneingeschränkt
fighting irish's Javan	VDH/DPSZ IS 10/074	30.04.2010	uneingeschränkt
Galanthus Fearless Hunter	VDH/DPSZ IS 10/160	02.11.2010	uneingeschränkt
Geronimo Fearless Hunter	VDH/DPSZ IS 10/161	02.11.2010	uneingeschränkt
Garden Star's Irish Snowball	VDH/DPSZ IS 12/025	04.12.2010	uneingeschränkt
Andy von den Wiesenstrolchen	VDH/DPSZ IS 11/030	08.05.2011	uneingeschränkt

Die Beschreibungen der einzelnen Hunde entnehmen sie bitte der Datenbank auf der Vereinshomepage.

Erteilung der Zuchttauglichkeit Hündinnen

Name	Zuchtbuchnummer	Wurfdatum	Zuchttauglich
Gesa from the old Irish Cottage	VDH/DISZ 06047	15.03.2006	uneingeschränkt
Hopefull from the old Irish Cottage	VDH/DISZ 07346	22.12.2007	uneingeschränkt
Lohmann's Queenie	VDH/DPSZ IS 08/122	07.09.2008	uneingeschränkt
Cindy vom Kapellenpfad	VDH/DPSZ IS 08/152	14.10.2008	uneingeschränkt
Lea von Usenborn	VDH/DPSZ IS 09/026	16.01.2009	uneingeschränkt
Lohmann's Reika	VDH/DPSZ IS 09/088	01.04.2009	uneingeschränkt
Mona an der Klosterpforte Oldenburgerland	VDH/DPSZ IS 09/105	26.04.2009	uneingeschränkt
Betty vom Marquardsholz	VDH/DPSZ IS 09/180	20.07.2009	uneingeschränkt
Killrush's Quinta Doreen	VDH/DISZ 09249	17.10.2009	eingeschränkt Schuss
Lord's Shelter Faith	VDH/DPSZ IS 10/044	17.03.2010	uneingeschränkt
Lohmann's Sissi	VDH/DPSZ IS 10/055	20.03.2010	uneingeschränkt
fighting irish's Joyce	VDH/DPSZ IS 10/082	30.04.2010	uneingeschränkt
Kathy vom Gebirgsjägerhof	VDH/DPSZ IS 10/103	21.06.2010	uneingeschränkt
Fairytale of Magic Fields	VDH/DPSZ IS 10/129	26.07.2010	uneingeschränkt
Golden Sparrow Fearless Hunter	VDH/DPSZ IS 10/168	02.11.2010	uneingeschränkt
Rubina vom Wondsbarg	VDH/DPSZ IS 10/169	02.11.2010	uneingeschränkt
Sina vom Wondsbarg	VDH/DPSZ IS 11/016	11.04.2011	uneingeschränkt

Die Beschreibungen der einzelnen Hunde entnehmen sie bitte der Datenbank auf der Vereinshomepage.

HD-Auswertungen

Nach Zwingernamen geordnet. Einzeleinträge und andere Zuchtbücher am Ende der Liste.

Name	R/H	Zuchtbuch- nummer	HD/ OG	Vater Mutter
... Black Gooseberry				
Dragon Black Gooseberry	R	VDH/DPSZ IS 10/087	A2	Thendara Romeo Rachel von der Grafschaft
Castanias ...				
Castania's Irish Fellow	R	VDH/DPSZ IS 11/159	A1	Castania's Edward Miss Sunshine Zlotnicki Raj
Castania's Irish Coffee Queen	H	VDH/DPSZ IS 11/164	A1	Castania's Edward Miss Sunshine Zlotnicki Raj
... von Diemantstein				
Ali von Diemantstein	R	VDH/DPSZ IS 11/003	A1	Russell's Kismet Frau Meier vom Gebirgsjägerhof
Akira von Diemantstein	H	VDH/DPSZ IS 11/006	A1	Russell's Kismet Frau Meier vom Gebirgsjägerhof
Aischa von Diemantstein	H	VDH/DPSZ IS 11/007	A1	Russell's Kismet Frau Meier vom Gebirgsjägerhof
... Fearless Hunter				
Graceful Fearless Hunter	H	VDH/DPSZ IS 10/165	A1	Thendara Frozen Asset Elfe Fearless Hunter
Hugh Fearless Hunter	R	VDH/DPSZ IS 11/123	A1	Jonola Dr Doolittle Fable Fearless Hunter
Homer Fearless Hunter	R	VDH/DPSZ IS 11/125	A2	Jonola Dr Doolittle Fable Fearless Hunter
Hella-Onara Fearless Hunter	H	VDH/DPSZ IS 11/127	A1	Jonola Dr Doolittle Fable Fearless Hunter
History Fearless Hunter	H	VDH/DPSZ IS 11/128	A1	Jonola Dr Doolittle Fable Fearless Hunter
Hollywood Fearless Hunter	H	VDH/DPSZ IS 11/129	A1	Jonola Dr Doolittle Fable Fearless Hunter
Hope Fearless Hunter	H	VDH/DPSZ IS 11/130	A1	Jonola Dr Doolittle Fable Fearless Hunter
Castanias ...				
Castania's Irish Fellow	R	VDH/DPSZ IS 11/159	A1	Castania's Edward Miss Sunshine Zlotnicki Raj
Castania's Irish Coffee Queen	H	VDH/DPSZ IS 11/164	A1	Castania's Edward Miss Sunshine Zlotnicki Raj

HD-Auswertungen

Name	R/H	Zuchtbuch- nummer	HD/ OG	Vater Mutter
... von der Freilichtbühne				
Limba von der Freilichtbühne	H	VDH/DPSZ IS 11/156	A1	Vesper du Val de Loue Lohmann's Lotta
Luna von der Freilichtbühne	H	VDH/DPSZ IS 11/157	A1	Vesper du Val de Loue Lohmann's Lotta
... vom Gebirgsjägerhof				
Lord Yanni vom Gebirgsjägerhof	R	VDH/DPSZ IS 11/020	A1	Yolookatme vom Gebirgsjägerhof Brenda vom Gebirgsjägerhof
Lakota vom Gebirgsjägerhof	R	VDH/DPSZ IS 11/021	A1	Yolookatme vom Gebirgsjägerhof Brenda vom Gebirgsjägerhof
Lenzi vom Gebirgsjägerhof	R	VDH/DPSZ IS 11/022	A1	Yolookatme vom Gebirgsjägerhof Brenda vom Gebirgsjägerhof
Lennox vom Gebirgsjägerhof	R	VDH/DPSZ IS 11/023	A1	Yolookatme vom Gebirgsjägerhof Brenda vom Gebirgsjägerhof
Lara vom Gebirgsjägerhof	H	VDH/DPSZ IS 11/024	A1	Yolookatme vom Gebirgsjägerhof Brenda vom Gebirgsjägerhof
Luna vom Gebirgsjägerhof	H	VDH/DPSZ IS 11/025	A1	Yolookatme vom Gebirgsjägerhof Brenda vom Gebirgsjägerhof
Leika vom Gebirgsjägerhof	H	VDH/DPSZ IS 11/027	A1	Yolookatme vom Gebirgsjägerhof Brenda vom Gebirgsjägerhof
MyLord ModderRhu vom Gebirgsjägerhof	R	VDH/DPSZ IS 11/040	A1	Indian Boy Jay Slovak Base Donerl vom Gebirgsjägerhof
Milou Phelan vom Gebirgsjägerhof	R	VDH/DPSZ IS 11/041	A1	Indian Boy Jay Slovak Base Donerl vom Gebirgsjägerhof
Marvin vom Gebirgsjägerhof	R	VDH/DPSZ IS 11/042	A1	Indian Boy Jay Slovak Base Donerl vom Gebirgsjägerhof
Moses vom Gebirgsjägerhof	R	VDH/DPSZ IS 11/043	A1	Indian Boy Jay Slovak Base Donerl vom Gebirgsjägerhof
Maxwell vom Gebirgsjägerhof	R	VDH/DPSZ IS 11/044	A1	Indian Boy Jay Slovak Base Donerl vom Gebirgsjägerhof
MyLittle Winny vom Gebirgsjägerhof	H	VDH/DPSZ IS 11/045	A1	Indian Boy Jay Slovak Base Donerl vom Gebirgsjägerhof
Minerva vom Gebirgsjägerhof	H	VDH/DPSZ IS 11/046	A1	Indian Boy Jay Slovak Base Donerl vom Gebirgsjägerhof
Marla vom Gebirgsjägerhof	H	VDH/DPSZ IS 11/047	A1	Indian Boy Jay Slovak Base Donerl vom Gebirgsjägerhof
Mia vom Gebirgsjägerhof	H	VDH/DPSZ IS 11/048	A1	Indian Boy Jay Slovak Base Donerl vom Gebirgsjägerhof
Mira vom Gebirgsjägerhof	H	VDH/DPSZ IS 11/050	A1	Indian Boy Jay Slovak Base Donerl vom Gebirgsjägerhof
Mara vom Gebirgsjägerhof	H	VDH/DPSZ IS 11/051	A1	Indian Boy Jay Slovak Base Donerl vom Gebirgsjägerhof

HD-Auswertungen

Name	R/H	Zuchtbuch- nummer	HD/ OG	Vater Mutter
... vom Gieselautal				
Maleika vom Gieselautal	H	VDH/DPSZ IS 11/054	A1	Hubertus Bajazzo vom Söhrenberg Aisha von der Treenequelle
Lohmann's ...				
Lohmann's Sissi	H	VDH/DPSZ IS 10/055	A2	Russell's Kismet Lohmann's Lawine
Lohmann's Tessa	H	VDH/DPSZ IS 10/173	A1	Russell's Kismet Lohmann's Heidi
Lohmann's Uncas	R	VDH/DPSZ IS 11/073	C1	Skibbereen Norman Pride of Ireland Lohmann's Momo
Lord's Shelter ...				
Lord's Shelter Gracia	H	VDH/DPSZ IS 11/088	D1	Lord's Shelter Cyrill Cheyenne z Kosumberka
Lord's Shelter Ginette	H	VDH/DPSZ IS 11/090	A1	Lord's Shelter Cyrill Cheyenne z Kosumberka
Lord's Shelter Gina	H	VDH/DPSZ IS 11/093	A1	Lord's Shelter Cyrill Cheyenne z Kosumberka
Lord's Shelter Giovanna	H	VDH/DPSZ IS 11/095	C1	Lord's Shelter Cyrill Cheyenne z Kosumberka
Magic Fields ...				
Fairytale of Magic Fields	H	VDH/DPSZ IS 10/129	A1	Lot's of Love of the red Empire Cisha Diervilla
... von den Pastorenwiesen				
Gavin Glenny von den Pastorenwiesen	R	VDH/DPSZ IS 10/132	C1	Enzo von der Pirsch Evita von den Pastorenwiesen
Skibbereen ... Pride of Ireland				
Skibbereen Quendra Pride of Ireland	H	VDH/DPSZ IS 10/112	A1	Queenstone Mister Perfect Flower vom Hapelrather Wald
... Spirit of Red Hawk				
Charming Girl Spirit of Red Hawk	H	VDH/DPSZ IS 11/150	A1	Skibbereen Orlando Pride of Ireland Skibbereen Gwendolyn Pride of Ireland
... von den Wiesenstrolchen				
Andy von den Wiesenstrolchen	R	VDH/DPSZ IS 11/030	A1	Russell's Kismet Lohmann's Odwaga
... vom Wondsberg				
Sina vom Wondsberg	H	VDH/DPSZ IS 11/016	A1	Enzo von der Pirsch Kimberly vom Wondsberg

HD-Auswertungen

Name	R/H	Zuchtbuch- nummer	HD/ OG	Vater Mutter
<i>außerhalb des DPSZ gezogen</i>				
Garden Star's Irish Unique	H	MET 8092/11	C1	
Proud Percy vom Franzosenkeller	R	ÖHZZ IS 3301	A1	
Aila vom Westmünsterland	H	VDH/DISZ 10221	A1	Nero von Royal You Too vom Westmünsterland
Garden Star's Irish Snowball	R	VDH/DPSZ IS 12/025	A2	Garden Star's Irish-Vagabond Garden Star's Only You
Fokker's Fort	R	VDH/DPSZ IS 12/027	B2	Palisander Rude Ziölko Lohmann's Otter-Fokka

Anlagenbewertungsliste (ABL)

ABL Nummer	R/H	Name	Zuchtbuch- nummer	Prüfung	Punkte
3350	R	Aden Black Gooseberry	DPSZ IS 07/097	JAP	13 Pkt.
3294	H	Akira von Diemantstein	DPSZ IS 11/006	JuS	66 Pkt.
3290	R	Ali von Diemantstein	DPSZ IS 11/003	JuS	67 Pkt.
3322	R	Andy von den Wiesenstrolchen	DPSZ IS 11/030	JuS	70 Pkt.
3367	H	Anka von Diemantstein	DPSZ IS 11/009	JuSH	77 Pkt.
3323	H	Antonia von den Wiesenstrolchen	DPSZ IS 11/035	JuS	68 Pkt.
3345	R	Castania's Irish Fellow	DPSZ IS 11/159	VJP	53 Pkt.
3353	H	Fairytale of Magic Fields	DPSZ IS 10/129	Derby(DK)	I. Pr.
3327	R	Fokker's Fort	DPSZ IS 12/027	VJP	58 Pkt.
3277	R	Garden Star's Irish Snowball	DPSZ IS 12/025	Derby(DK)	II. Pr.
3311	H	Geillis Gypsy von den Pastorenwiesen	DPSZ IS 10/136	JuS	67 Pkt.

Anlagenbewertungsliste (ABL)

ABL Nummer	R/H	Name	Zuchtbuchnummer	Prüfung	Punkte
3271	R	Geronimo Fearless Hunter	DPSZ IS 10/161	JuS	62 Pkt.
3288	H	Golden Sparrow Fearless Hunter	DPSZ IS 10/168	JuS	66 Pkt.
3304	H	Halina von der Osterpforte	DISZ 10196	JuS	70 Pkt.
3352	R	Henry von den Erleswiesen	DPSZ 08/213	JAP	16 Pkt.
3364	R	Higgins vom Kapellenpfad	DPSZ IS 11/097	JuSH	77 Pkt.
3287	H	History Fearless Hunter	DPSZ IS 11/128	JuS	63 Pkt.
3301	R	Hunter vom Hapelrather Wald	DPSZ IS 10/155	JuS	54 Pkt.
3325	H	Irish Farfarello's Joy	DPSZ IS 11/065	JuS	69 Pkt.
3312	H	Jody from the Old Irish Cottage	DPSZ IS 11/069	JuS	68 Pkt.
3349	H	Lohmann'S Reika	DPSZ IS 09/088	JAP	14 Pkt.
3343	H	Lohmann's Tessa	DPSZ IS 10/173	VJP	75 Pkt.
3342	H	Lohmann's Tora	DPSZ IS 10/174	VJP	63 Pkt.
3269	H	Lord's Shelter Faith	DPSZ IS 10/044	JAP	11 Pkt.
3272	R	Lord's Shelter Frazer	DPSZ IS 10/042	JAP	15 Pkt.
3344	H	Mira vom Gebirgsjägerhof	DPSZ IS 11/050	VJP	63 Pkt.
3328	H	Mücke vom Gieselautal	DPSZ IS 11/057	VJP	60 Pkt.
3291	R	MyLord ModderRhu vom Gebirgsjägerhof	DPSZ IS 11/040	JuS	50 Pkt.
3283	H	Nena an der Klosterpforte Oldenburgerland	DPSZ IS 10/149	JuS	70 Pkt.
3313	H	Sina vom Wondsberg	DPSZ IS 11/016	JuS	65 Pkt.
3360	H	Skibbereen Queenly Grace Pride of Ireland	DPSZ IS 10/111	JAP	10 Pkt.
3341	H	Lohmann's Uschi	DPSZ IS 11/076	VJP	63 Pkt.

Leistungsliste (LL)

LL Nummer	R/H	Name	Zuchtbuchnummer	Prüfung	Punkte
3730	H	Anka von Diemantstein	DPSZ IS 11/009	HZP mIE	176 Pkt.
3734	H	Castania's Gwendolyn	DGSZ 68/06	AZP	156 Pkt.
3687	H	Coppersheen Dancing Light	DPSZ IS 09/052	ES	180 Pkt./II.Pr.
3690	H	Cordarragh Rag Doll	DPSZ IS 10/106	HJS	180 Pkt.
3682	H	Eyecatcher Caylee of wineyard	DPSZ IS 08/165	ES	185 Pkt./I.Pr.
3726	H	Fighting irish's Infinity Genesis	DGSZ IS 09/068	VGP	321 Pkt./I.Pr
3727	R	Fighting irish's It's my Life	DGSZ IS 09/064	VGP	336 Pkt./I.Pr
3702	H	fighting irish's Joyce	DPSZ IS 10/082	VGP	322 Pkt/I.Pr.
3738	R	Grex vom Gebirgsjägerhof	DPSZ IS 09/015	HZP mIE	172 Pkt.
3691	R	Hubertus Elan vom Söhrenberg	DPSZ IS 08/135	ES	182 Pkt./II.Pr
3701	H	Hubertus E-Mail von Söhrenberg	DPSZ IS 08/141	AZP	157 Pkt.
3700	R	Hubertus Express von Söhrenberg	DPSZ IS 08/139	AZP	160 Pkt.
3724	H	Irish Farfarello's Juliet	DPSZ IS 11/066	HZP mIE	165 Pkt.
3685	H	Iwett from the Old Irish Cottage	DPSZ IS 08/038	ES	148 Pkt./III.Pr.
3731	H	Lohmann's Reika	DPSZ IS 09/088	VGP	305 Pkt./I.Pr.
3725	R	Merlin vom Gieselautal	DPSZ IS 11/052	HZP mIE	179 Pkt.
3697	H	Mona an der Klosterpforte/Oldenburgerland	DPSZ IS 09/105	HZP mIE	175 Pkt
3732	H	Nena an der Klosterpforte Oldenburgerland	DPSZ IS 10/149	VGP	335 Pkt./I.Pr.
3695	H	Quenja vom Wondsberg	DPSZ IS 09/079	AZP	III.Pr.
3733	R	Skibbereen Norman Pride of Ireland	DGSZ IS 08/068	AZP	156 Pkt.
3736	H	Spatz vom Römerkastell-Welzheim	DISZ 09188	GT solo	14 Pkt.
3717	H	Wenzl's Abahatchi Master of Desaster	DPSZ IS 09/157	VGP	311 Pkt./III.Pr.
3718	R	Wenzl's Askaban Master of Desaster	DPSZ IS 09/153	VGP	343 Pkt./I.Pr.
3735	H	Wenzl's Avalon Master of Desaster	DPSZ IS 09/161	AZP	179 Pkt.

Irish Red & White Setter Zuchtbuch 2012 (DPSZ)

des Vereins für Pointer und Setter e.V.



	Seite IRWS
Numerisches/alphabetisches Zuchtbuch	a
Würfe	1-3
Einzeleinträge	4-6
Zuchtverwendung Hündinnen / Rüden	7
Zuchttauglichkeit Rüden	7
Zuchttauglichkeit Hündinnen	8
Vergabe ABL- und LL-Nummern	8
HD -Auswertung	9

3 Würfe - 6 Rüden / 18 Hündinnen

Einzeleintragungen 1 Rüden / 2 Hündin

Eintragungen ZB-Nr.: IRWS 12/001 – IRWS 12/027

Numerisches Zuchtbuch

Seite	Wurfnummer	Zuchtbuchnummer VDH/DPSZ	Wurf	Zuchtstätte	Wurfdatum	Wurfstärke	Züchter Besitzer
1	IRWS 12-01	IRWS 12/001 IRWS 12/011	A	vom Weesenstein	09.04.2012	4,7	Ines Kirsten
2	IRWS 12-02	IRWS 12/012	D	von den Wiesenstrolchen	08.05.2012	0,1	Heidi Stief
3	IRWS 12-03	IRWS 12/013 IRWS 11/018	E	from Silven's Lodge	11.06.2012	2,4(3,4)	Christian Schnadinger
4	EET IRWS- 12-01	IRWS 12/019		Touch do Porto-Rio	07.07.2007		Cornelia Gerken
5	EET IRWS- 12-02	IRWS 12/020		Kelly Red Nokomis	30.06.2010		S. & D. Kaufmann
6	EET IRWS 12-03	IRWS 12/021		Birdie of Bruichladdich	13.10.2011		Wolfgang Daniel

Alphabetisches Zuchtbuch

Seite	Wurfnummer	Zuchtbuchnummer VDH/DPSZ	Wurf	Zuchtstätte	Wurfdatum	Wurfstärke	Züchter Besitzer
3	IRWS 12-03	IRWS 12/013 IRWS 11/018	E	from Silven's Lodge	11.06.2012	2,4(3,4)	Christian Schnadinger
1	IRWS 12-01	IRWS 12/001 IRWS 12/011	A	vom Weesenstein	09.04.2012	4,7	Ines Kirsten
2	IRWS 12-02	IRWS 12/012	D	von den Wiesenstrolchen	08.05.2012	0,1	Heidi Stief
6	EET IRWS 12-03	IRWS 12/021		Birdie of Bruichladdich	13.10.2011		Wolfgang Daniel
5	EET IRWS- 12-02	IRWS 12/020		Kelly Red Nokomis	30.06.2010		S. & D. Kaufmann
4	EET IRWS- 12-01	IRWS 12/019		Touch do Porto-Rio	07.07.2007		Cornelia Gerken

A - Wurf ... vom Weesenstein Wurf-Nr.: IRWS 12-01

Ines Kirsten, Bergstr. 65, 1809 Müglitztal

Tel.: 035027/5665 E-Mail: Kirsten@red-and-white-setter.de

Decktag: 5./8.02.2012 - Wurfstag: 09.04.2012 - Welpen: 4,7

VDH/ DPSZ	Täto- Nr.	Chip-Nr.	Name des Hundes	R/H	Farbe	Besonderheiten/ Anomalien - zur Zeit der Wurfabnahme
IRWS 12/001	ohne	276098104473646	Aodhfin	Rüde	rot-weiß	
IRWS 12/002	ohne	276098104473999	Aragon	Rüde	rot-weiß	
IRWS 12/003	ohne	276098104475364	Angus	Rüde	rot-weiß	
IRWS 12/004	ohne	276098104478761	Ashton	Rüde	rot-weiß	
IRWS 12/005	ohne	276098104478834	Ava	Hündin	rot-weiß	Nabelbruch
IRWS 12/006	ohne	276098104480588	Allison	Hündin	rot-weiß	Nabelbruch
IRWS 12/007	ohne	276098104481245	Ashley	Hündin	rot-weiß	
IRWS 12/008	ohne	276098104482264	Amina	Hündin	rot-weiß	
IRWS 12/009	ohne	276098104482362	Amber	Hündin	rot-weiß	Nabelbruch
IRWS 12/010	ohne	276098104483164	Alberta	Hündin	rot-weiß	
IRWS 12/011	ohne	276098104484498	Abigail	Hündin	rot-weiß	Nabelbruch

Wurfabnahme am 03.06.2012 durch RGZ Matthias Salzbrenner

Geburtsverlauf: normal

LS, Dt.Ch.(VDH) Hammonia's Ivory JAP(GSCD) VDH/DPSZ IRWS 07/025 HD A1 CLAD NN	DJCh.(VDH), BJS'05, VJS'06/'07, LS, Hammonia's Faolán JuSH, JuS	Ardbraccan Firethorn JuS, ABL 2120 VDH/DPSZ 1/99 HD normal; CLAD NN
	VDH/DPSZ 11/04 HD A2, CLAD NN	Pamina von Trollhausen JuS, ABL 2464 VDH/DPSZ 8/02 HD fast normal
	Yesterday's Hero Megan-Teally JuS, ES ABL 2379	Mex.Ch., Am.Ch, WJS, Am.Jun.Ch. Cormallen Seen the Light JuS, ABL 2199 VDH/DPSZ 17/98 HD normal, CLAD NN
	VDH/DPSZ 17/00 HD normal; CLAD NN	VS'97, WJSg, Dt.Ch.(VDH) Heather von der Luneplate JuPS, ABL 1921 VDH/DPSZ 3/95, HD normal; CLAD NN
Aednat von der schönen Matte JuS, ES ABL 2990, LL 3565 VDH/DPSZ IRWS 07/014 ZB-Ursp. SHSB/LOS 662178 HD A1 CLAD NN	HR.Ch., ÖCh., SLO.Ch. United Spots Nightflame LOI 03/84045 HD B1/A1, CLAD NN	United Spots Justdoit LOI 99/4496 HD A, CLAD NN
	Hammonia's Emelyann SHSB 639384 ZB-Ursp. VDH/DPSZ 08/04 HD A/A CLAD NN	Mex.Ch., Am.Ch, WJS, Am.Jun.Ch., Dt.Ch.(VDH) Cormallen Seen the Light JuS, ABL 2199 VDH/DPSZ 17/98 HD normal, CLAD NN
		VJS, LS, BS, DSchCh., Dt.Ch.(VDH) Hammonia's Bryony JuS, ES, ABL 2159, LL 2988 VDH/DPSZ 9/97, HD normal, CLAD NN

D - Wurf ... von den Wiesenstrolchen Wurf-Nr.: IRWS 12-02

Heidi Stief, Silcherstr. 36, 72622 Neckarhausen
Tel.: 07022/301199 E-Mail: stiefh@gmx.de

Decktag: 04.03.2012 - Wurfstag: 08.05.2012 - Welpen: 0,1

VDH/ DPSZ	Täto Nr.	Chip-Nr.	Name des Hundes	R/H	Farbe	Besonderheiten/ Anomalien - zur Zeit der Wurfabnahme
IRWS 12/012	ohne	276094500008823	Dora	Hündin	rot-weiß	kleiner Nabelbruch

Wurfabnahme am 11.07.2012 durch RGZ Rosemarie Wolff

Geburtsverlauf: normal

<p>ÖJCh., ChJCh., WJS, Spyefire May Spring Rainbow</p> <p>JAP(GSCD)</p> <p>SHSB LOS 696466 HD B CLAD NN, PRARcd1 Gene frei</p> <p>Der Deckrüde wurde nicht nach den Bestimmungen des Vereins für Pointer & Setter e.V. gem. ZZ0 3.1 geprüft</p>	<p>Spyefire Priceless</p> <p>KCSB 1573CU</p>	<p>Sh.Ch. Cormallen Strike a Light with Spyefire KCSB 0059CI</p>
	<p>Laoirebay all that Jazz among Spyefire</p> <p>JW</p> <p>KCSB 2658CT</p>	<p>Sh.Ch. Spyefire Irish Jig KCSB 1636CM</p>
	<p>Tullamore Ted KCSB 0187CS CLAD NN</p>	
	<p>Laoirebay Midnight Dreamer KCSB 1575CP</p>	

<p>LS, Dt.Ch.(VDH) Dalriach Grainne</p> <p>HJS, FT solo/couple, GT solo LL 3507</p> <p>VDH/DPSZ 03/06 ZB-Ursp.: Reg.C. AE02491411</p> <p>HD A1 CLAD NN</p>	<p>Dalriach Lord Decider</p> <p>AD00679505 CLAD NN</p>	<p>Ir.Ch. Dalriach Auchindoun KC 3482CN HD 4/2, CLAD NN</p>
	<p>Dalriach Bruar</p> <p>AB01162203 CLAD NN</p>	<p>Pepperstown Polly IKC AD0900102</p>
	<p>Ardbraccan Gaelic Legend IKC AA0901324 HD normal, CLAD NN</p>	
	<p>Dalriach Myra's Girl Z3458603Z03</p>	

E - Wurf ... from Silven's Lodge Wurf-Nr.: IRWS 12-03

Christian Schnadinger, In Silven 18, 66780 Rehlingen-Siersburg
Tel.: 06833/8473 E-Mail: schnadinger@silvenslodge.de

Decktag: 12.04.2012 - Wurfstag: 11.06.2012 - Welpen: 2,4(3,4)

VDH/ DPSZ	Täto Nr.	Chip-Nr.	Name des Hundes	R/H	Farbe	Besonderheiten/ Anomalien - zur Zeit der Wurfabnahme
IRWS 12/013	ohne	276096909130008	Enrico	Rüde	rot-weiß	
IRWS 12/014	ohne	276096909130476	Enno	Rüde	rot-weiß	
IRWS 12/015	ohne	276096909141464	Ebonie	Hündin	rot-weiß	
IRWS 12/016	ohne	276096909131800	Emelie	Hündin	rot-weiß	Knickrute, Zuchtsperr
IRWS 12/017	ohne	276096909141937	Enjoy	Hündin	rot-weiß	
IRWS 12/018	ohne	276096909144519	Eideen	Hündin	rot-weiß	

Wurfabnahme am 04.08.2012 durch RGZ Gisela v. Wrangell

Geburtsverlauf: normal

<p>J.Ch.NL, Ch.NL., JW'08, W'08, BS '09 Tullamore Tartan</p> <p>NHSB 2680043</p> <p>HD A CLAD NN</p> <p>Der Deckrüde wurde nicht nach den Bestimmungen des Vereins für Pointer & Setter e.V. gem. ZZ0 3.1 geprüft</p>	<p>Tullamore Ted</p> <p>KCSB 0187CS CLAD NN</p>	<p>Ir.Ch. Dalriach Auchindoun KC 3482CN HD 4/2, CLAD NN</p>
		<p>Tullamore Tallulah KCSB 1414CQ</p>
	<p>Dalriach Glory Be for Tullamore</p> <p>KCR AE02491408 CLAD NN</p>	<p>Dalriach Lord Decider AD00679505 CLAD NN</p>
		<p>Dalriach Bruar KC 3386CR CLAD NN</p>
<p>LJS Limelane's Apricot</p> <p>JuS, HAP mW(GSCD), BP ABL 2809</p> <p>ÖHZB/IRWS 67 A-Blatt HD A1 CLAD NN</p>	<p>Benjamin vom Duvenseer Moor</p> <p>JuS, JuPS, Int.Derby Solo, ES, HZP, BP.m.ÜF, Btr.</p> <p>VDH/DPSZ 29/01 HD normal, CLAD NN</p>	<p>Ardraccan Firethorn JuS, ABL 2120 VDH/DPSZ 1/99 HD normal, CLAD NN</p>
		<p>Hammonia's Abigail JuS, AZP, ES, VGP, Btr. DGStB 48777, LL 2952, ABL 2033 VDH/DPSZ 17/96, HD normal</p>
	<p>McGillicuddy's Golden Sunshine</p> <p>AP, Int.Derby Couple,</p> <p>ÖHZB/IRWS 43 HD normal, CLAD NN</p>	<p>Ardraccan Gaelic Legend ÖHZB/IRWS 36 ZB-Ursp.: IKC AA0901324 HD normal, CLAD NN</p>
		<p>Lougherne Kate ÖHZB IRWS 18 HD normal, CLAD NN</p>

Einzeleintrag EET IRWS 12-01 am 21.08.2012

Cornelia Gerken , Sundhaldestr. 30, 77830 Bühlertal

unter der Nummer: **VDH/DPSZ IRWS 12/019**

Name des Hundes: **Touch do Porto-Rio**

Rasse / Geschlecht: **Irish Red&White Setter Rüde**

Wurfstag: **07.07.2007**

Farbe u. Abzeichen **rot-weiß**

Täto-Nummer: **ohne**

Chip-Nummer: **941000002082142**

Urspr.ZB-Nummer: **LOP 382228**

Züchter: **Completo, Pedro m F. Ferrao
R.CAB.RAINHA-CASAL PORTO RIO, A-DOS-CUNHADOS,
2560 TORRES VEDRAS**

Ch.GI., Ch.PT. Glennessa Master Piece LOP258568	Sheebhin Lad IKC S65866	Sheebhin Cathal IKC.R63261
		Rathbeg Toni IKC.S24536
	Glennessa Post Haste KC.W3709309W03	Sh.Ch. Glennessa Bishop Blaize KC2801CA
		Inishkea Mist On The Lough KC.U28816003U03

Ch.PT Five Do Porto-Rio LOP279519	Ch.PT., Ch.ES., Ch.GI Glennessa Benefactor LOP198722	Sh.Ch. Bellavanti Beachcomber KC4380CE
		Glennessa Melonie KC3481CF
	Ch.PT, Ch.GI Liric Fire'n Frost LOP260024	Sh.Ch. Pridewood Persuader KC2233CF
		Liric Scarlet Ribbond At Fionnrua KC.T246304T02

Einzeleintrag EET IRWS 12-02 am 26.08.2012

Sylvia & Dieter Kaufmann , An den Eihewiesen 1, 65307 Bad Schwalbach

unter der Nummer: **VDH/DPSZ IRWS 12/020**

Name des Hundes: **Kelly Red Nokomis**

Rasse / Geschlecht: **Irish Red&White Setter Hündin**

Wurfstag: **30.06.2010**

Farbe u. Abzeichen **rot-weiß**

Täto-Nummer: **ohne**

Chip-Nummer: **191060000013726**

Urspr.ZB-Nummer: **HR 10025**

Züchter: **Latin Karmen
NAD ZIDOM 4, VARAZDINSKE TOPLICE 42223**

HR.Ch., ÖCh., SLO.Ch., ISch.Ch., BIH.Ch., SLO.JCh. United Spots Nightflame LOI 03/84045 HD B1/A1, CLAD NN	ISchCh. United Spots Justdoit LOI 99/4496 HD A, CLAD NN	Ch. Ruemadra Snow King LOI ST550294, CLAD NN
		Ch. Autumnwood Silver Rose LOI ST507270
	Palmer Alison LOI 00/80171 CLAD NN	Ch. Glenessa Handsome VDH/DPSZ 01/97
		Ch. Glenessa Cover Girl VDH/DPSZ 02/97

JEU.Ch., RSM.JCh, BIH.ChM, MK.Ch. Mirta Red Nokomis HR 10009 HD A	Ir.Ch. Dalriach Auchindoun HR 10008 ZB-Ursp. KC 3482CN HD 4/2, CLAD NN	Kestrel of Cherryfield IKC Z0095621Z03
		Ardbraccan Firecrest IKC Y0096063Y04
	BIH.Ch., RSM.JCh. Sinead Red Nokomis HR 10007 HD A	Ch. Cormallen Moonlight Silver MET 3/H/03
		Ch. United SpotsMrs. Jones HR 10000

Einzeleintrag EET IRWS 12-03 am 20.09.2012

Wolfgang Daniel , An der Schildwache 36, 63654 Büdingen

unter der Nummer: **VDH/DPSZ IRWS 12/021**

Name des Hundes: **Birdie of Bruichladdich**

Rasse / Geschlecht: **Irish Red&White Setter Hündin**

Wurfstag: **13.10.2011**

Farbe u. Abzeichen **rot-weiß**

Täto-Nummer: **ohne**

Chip-Nummer: **40100000011881**

Urspr.ZB-Nummer: **ÖHZB IRWS 176**

Züchter: **Martina Faulhammer
Waldweg 7, A-7503 Großpetersdorf**

Rushfield Sage JuS, FT(solo), ABL 2810 VDH/DPSZ 1/05 ZB-Ur.: KC AE03502503 HD A2 CLAD NN	Kilfilan Spring KC AC02427902 HD 14/12	Rushfield Shaun KC AA00585401
		Craigrua Restless Ruby (IKC) KC AC0900877
	Rushfield Ray KC AA00585404 HD 5/3	F.T.Ch. Rushfield Rascal KCSB 2127 CK
		Rushfield Sally KCR T4226003 T03

Dalriach Heather KC AE02697405 ÖHZB IRWS 69 HD A	Ir.Ch. Dalriach Auchindoun KC 3482CN HD 4/2, CLAD NN	Kestrell of Cherryfield IKC Z0095621Z03
		Ardbraccan Firecrest IKC Y0096063Y04
	IR ShCh. Ardbraccan Glenfiddich IKC 3628CM	Sheebhin Clann Oisin IKC AA0900063
		Caispern Snow Marten at Ardbraccan X2184806X03

Zuchtverwendung Hündinnen

... from Silven's Lodge			
Limelane's Apricot		ÖHZB/IRWS 67 A-Blatt	WT: 29.12.2004
Wurf	Wurftag	Welpen	Deckrüde
1. Wurf	23.06.2008	5,2 (5,3)	Seanan red Nokomis
2. Wurf	14.12.2009	4,2(6,2)	Seanan red Nokomis
3. Wurf	11.06.2012	2,4(3,4)	Tullamore Tartan

... vom Weesenstein			
Aednat von der schönen Matte		VDH/DPSZ IRWS 07/014	WT:
Wurf	Wurftag	Welpen	Deckrüde
1. Wurf	09.04.2012	4,7	Hammonia's Ivory

... von den Wiesenstrolchen			
Dalriach Grainne		VDH/DPSZ 03/06	WT: 06.05.2004
Wurf	Wurftag	Welpen	Deckrüde
1. Wurf	06.01.2009	3,4	Exclusive's Allforme
2. Wurf	19.06.2010	5,5(6,5)	United Spots Nightwish
3. Wurf	08.05.2012	0,1	Spyefire May Spring Rainbow

Zuchtverwendung Rüden

- 1x Hammonia's Ivory
- 1x Spyefire May Spring Rainbow
- 1x Tullamore Tartan

Erteilung der Zuchttauglichkeit (Rüden)

Name	Zuchtbuchnummer	Wurfdatum	Zuchttauglich
Touch do Porto-Rio	VDH/DPSZ IRWS 12/019	07.07.2007	uneingeschränkt
Yesterday's Hero Billybudd	VDH/DPSZ IRWS 09/004	06.01.2009	uneingeschränkt
Eragon De La Cour Saint Florent	VDH/DPSZ IRWS 11/028	13.05.2009	uneingeschränkt

Die Beschreibungen der einzelnen Hunde entnehmen sie bitte der Datenbank auf der Vereinshomepage.

Erteilung der Zuchttauglichkeit (Hündinnen)

Name	Zuchtbuchnummer	Wurfdatum	Zuchttauglich
Bela vom Ihlwald	VDH/DPSZ IRWS 09/041	05.06.2009	uneingeschränkt
Buffy von den Wiesenstrolchen	VDH/DPSZ IRWS 10/022	19.06.2010	uneingeschränkt
Kelly Red Nokomis	VDH/DPSZ IRWS 12/020	30.06.2010	uneingeschränkt

Die Beschreibungen der einzelnen Hunde entnehmen sie bitte der Datenbank auf der Vereinshomepage.

Anlagenbewertungsliste (ABL)

ABL Nummer	R/H	Name	Zuchtbuchnummer	Prüfung	Punkte
3321	R	Carlson von den Wiesenstrolchen	DPSZ IRWS 11/014	JuS	68 Pkt.
3306	H	Dayana from Silven's Lodge	DPSZ IRWS 11/026	JuS	64 Pkt.
3309	R	Devin from Silven's Lodge	DPSZ IRWS 11/022	JuS	68 Pkt.
3346	H	Limelane's Comtesse	ÖHZB IRWS 168	VJP	64 Pkt.

Leistungsliste (LL)

LL Nummer	R/H	Name	Zuchtbuchnummer	Prüfung	Punkte
3688	H	Buffy von den Wiesenstrolchen	DPSZ IRWS 10/022	ES	185 Pkt./II.Pr.
3692	H	Cailin from Silven's Lodge	DPSZ IRWS 09/048	ES	199 Pkt./I.Pr.
3696	R	Eragon De La Cour Saint Florent	DPSZ IRWS 11/028	Int.Derby (P)	14 Pkt.
3728	H	Limelane's Comtesse	ÖHZB IRWS 168	HZP mIE	162 Pkt.
3689	R	Touch do Porto-Rio	LOP 382228	ES	153 Pkt./III:Pr.
3698	R	Yesterday's Hero Billybudd	DPSZ IRWS 09/004	FT solo	Tres Bon

HD-Auswertungen

Nach Zwingernamen geordnet. Einzeleinträge und andere Zuchtbücher am Ende der Liste.

Name	R/H	Zuchtbuch- nummer	HD/ OG	Vater Mutter
... Aristokrat				
Coalan Aristokrat	R	VDH/DPSZ IRWS 10/008	A1	Autumnwood Gold Award Anu Aristokrat
Deeandra Aristokrat	H	VDH/DPSZ IRWS 11/034	A1	Autumnwood Gold Award Anu Aristokrat
Dynah Aristokrat	H	VDH/DPSZ IRWS 11/037	A1	Autumnwood Gold Award Anu Aristokrat
... from Silven's Lodge				
Devin from Silven's Lodge	R	VDH/DPSZ IRWS 11/022	A1	Bennet from Silven's Lodge Akira from Silven's Lodge
Damian from Silven's Lodge	R	VDH/DPSZ IRWS 11/024	A2	Bennet from Silven's Lodge Akira from Silven's Lodge
Dayana from Silven's Lodge	H	VDH/DPSZ IRWS 11/026	A1	Bennet from Silven's Lodge Akira from Silven's Lodge
.. von den Wiesenstrolchen				
Carlson von den Wiesenstrolchen	R	VDH/DPSZ IRWS 11/014	A1	Lohmann's Aron Hammonia's Hadya

English Pointer Zuchtbuch 2012 (DPSZ)

des Vereins für Pointer und Setter e.V.



	Seite Poi
Numerisches/ Alphabetisches Zuchtbuch	a
Zuchttauglichkeit Rüden / Hündinnen	a
Vergabe ABL- / LL-Nummern	a
HD -Auswertung	a
Einzeleintrag	-1

Kein Wurf

Einzeleintragungen 1 Hündin

Eintragungen ZB-Nr.: POI 12/001

Zuchtbuch

Seite	Wurfnummer	Zuchtbuchnummer VDH/DPSZ	Wurf	Zuchtstätte	Wurfdatum	Wurfstärke	Züchter Besitzer
1	EET POI-12-01	POI 12/001		Vesna z Mesinske Hajovne	15.05.2007		Ch. & J. Ebeling

Erteilung der Zuchttauglichkeit

Name	Zuchtbuchnummer	Wurfdatum	Zuchttauglich
Vesna z Mesinske hajovny	VDH/DPSZ POI 12/001	15.05.2007	uneingeschränkt

Die Beschreibungen der einzelnen Hunde entnehmen sie bitte der Datenbank auf der Vereinshomepage

Anlagenbewertungsliste (ABL)

ABL Nummer	R/H	Name	Zuchtbuchnummer	Prüfung	Punkte
3302	H	Istella vom Gründleinhof	DPZ 32/2010	JuS	70 Pkt.
3326	H	Kuralane Alma	IKC Z06715	JuS	64 Pkt.

Leistungsliste (LL)

LL Nummer	R/H	Name	Zuchtbuchnummer	Prüfung	Punkte
3709	H	Vesna z Mesinske Hajovne	DPSZ POI 12/001	HJS	215 Pkt./I.Pr.

HD – Auswertung

Name	R/H	Zuchtbuchnummer	HD/OG	Vater Mutter
<i>außerhalb des DPSZ gezogen</i>				
Faro de la Tour Madeloc	R	LOF 7 POI 101266/0	B1	
Nabb Fleur	H	LOF 7 POI 101982/0	B1	

Einzeleintrag EET PO 12-01 am 14.11.2012

Christine Ebeling & Jan Ebeling, Orxhausen 38, 37547 Kreiensen
Tel.: 05563/6598

unter der Nummer: **VDH/DPSZ POI 12/001**
 Name des Hundes: **Vesna z Mesinske Hajovne**
 Rasse / Geschlecht: **Pointer Hündin**
 Wurfstag: **15.05.2007**
 Farbe u. Abzeichen **weiß-orange**
 Täte-Nummer: **10311**
 Chip-Nummer: **2,7609810418e+014**
 Urspr.ZB-Nummer: **CLP/POI/10311**
 Züchter: **Jiri Drabek**
Zalazany 30 53863 Chroustovice

Cvik Lucni kvet U-VZ, LZ, PZ, ZV CLP/POI/9698/07	Black z Mesinske hajovny U-VZ, LZ, VP CLP/POI/9225/01	Aran ze Stichovského dvora MFT, PZ CLP/POI/7949/93
		Moly z Kunstatskych lesu, braun PZ, CV CLP/POI/8688/97
	Inka z Cechu LZ, PZ, ZV CLP/POI/8936/00	Flik od Drenicke studanky MFT, LZ CLP/POI/8186/94
		Dixa z Cechu, orange-weiß PZ CLP/POI/8177/95

Ch.CR, Ch.SR, ICh. Greta z Mesinske hajovny U-VZ, PZ, LZ CLP/POI/9536/06	Ben z Joskor U-VZ, NFT, PZ, VP, LZ CLP/POI/9271/01	Flak z Vranovskeho udoll UVZ, NFT CLP/POI/8974/99
		Ch.CR Faty z Tismenic MFT, MRK CLP/POI/8917/99
	Aris z Mesinske hajovny weiß-braun CLP/POI/9084/01	Ch.CR Hak z Cechu, braun-weiß CLP/POI/8691/96
		Moly z Kunstatskych lesu, braun PZ, ZV CLP/POI/8688/97

Anhang Zuchtbuch 2012 (DPSZ)

des Vereins für Pointer und Setter e.V.



	Seite Anh
Internationaler Zwingernamensschutz	1
erloschener Zwingernamensschutz	2
Leer gebliebene Verpaarungen	2
Champions	3-4
Registereinträge	4
Welpenstatistik	5-10
Abkürzungen Ausstellungen	11
Abkürzungen Prüfungen	12
Abkürzungen Zuchtbücher / Vereine	13
Wichtige Adressen	14

Internationaler Zwingernamenschutz

„Pearl's ... of Scotland“

Frau Sabine Zimmermann - Klosterstr. 117, 24536 Neumünster
Zwingernummer 723

„Templin's ... von der Werraue“

Herr Rüdiger Templin - Siedlung 3, 37276 Meinhard
Zwingernummer 724

„Remember Me's ... Red Hunter“

Frau Martina-Johanna Geisler - Andechsstr. 17, 82131 Gauting
Zwingernummer 725

„Sunrise and Storm ... “

Frau Ute Mickosch - Plantagenweg 1, 15518 Rauen
Zwingernummer 726

„The Field Artists ... “

Herr Rainer Redzich - Zum Mühlweiher 32, 93333 Neustadt/Donau
Zwingernummer 727

„ ... from hunting noses“

Frau Yvonne Jost-Hämmerle - Mühlstr. 19e, 63688 Gedern
Zwingernummer 728

„ ... aus Werlaburgdorf“

Frau Dr. Brigitte Schröder - Neue Reihe 19, 38315 Werlaburgdorf
Zwingernummer 729

„Hubertus ... vom Söhrenberg“

Die Zuchtstätte wurde auf erweitert auf

Rosemarie & Christine Wolff - Grundackerweg 9, 73614 Schorndorf-Buhlbronn
Zwingernummer 225

„ ... vom Wondsberg“

Umschreibung der Zuchtstätte auf

Herr Dieter Meyer - Im Dorf 13, 25355 Lutzhorn
Zwingernummer 541

Abmeldungen 2012

Durch Austritt ist der Zwingernamensschutz durch den Verein erloschen:

„ ... vom Torxfeld“ – Peter Waller

„ ... of New Generation“ – Eberhard Pieruschka

„Ascot's ... of Royce“ – Guido Klaus

“History's of Highland” – Fam. Haak

“Sunny's ... of golden Lake” – Susanne Adrjewki

“... vom Lehmsieker Wals” – Gaby Dergewitz

Leer gebliebene Verpaarungen im Jahr 2012

English Setter

-E- von Falkenschlag-

New O'Malley's -B-

Charming Vagabond's -G-

Fanchon Osric At Quennel Joey

Charming Vagabonds Cosmashiva

Gordon Setter

-T- Black Gooseberry-

Vidjoels Monty Pyton

x

Qwinta Black Gooseberry

-C- vom Helenstein

Coachman's Leroy Brown

x

Anthea vom Helenstein

-T- Black-Star of Heathmoor

Quiet little Joe Black-Star of Heathmoor

x

Twinssetters Chantal Blackstar

Irish Red Setter

-N- vom Gebirgsjägerhof

Deputy Daniel vom Gebirgsjägerhof

x

Akira vom Gebirgsjägerhof

-T- vom Wondsberg

Enzo von der Pirsch

x

Jule vom Wondsberg

O'Reilly's -A-

Editions of You do Porto-Rio

x

O'Reilly's Cherry-Finja

Irish Red & White Setter

-D- vom Ihlwald

Reddeer can't buy me love 'Coilean`

x

Ciara vom Duvenseer Moor

-A- vom Igelseck

Lohmann's Aron

x

Baghira vom Ihlwald

Deutscher Veteranen-Champion (VDH) – Dt.Vet.Ch.(VDH)

GS/R Disney vom Pinnower Moor
 IRS/R Sam Aristokrat

Deutscher Jugend-Champion (VDH) – Dt.Jug.Ch.(VDH)

ES/H Ishari of Merlin Dreams
 GS/H Coachman's Peppermint
 IRWS/H Dayana from Silven's Lodge

Deutscher Champion (VDH) – Dt.Ch.(VDH)

ES/R Caruso Beauty of Gordon
 ES/R Famous Fred On Fire von der Guldegg
 ES/H Gladys Finja of Merlin Dreams
 ES/R Nelson of Meadow's Brook
 ES/R Sevenoaks Lucky Luke
 ES/R Nick of Meadow's Brook
 ES/R Silvanus Quirin
 GS/H Coachman's Miss Marple
 GS/R Fieldtalk's Frontman
 GS/H Munroc Celtic Willow
 GS/R Scotland King's Edgar
 GS/R Vidjoels Monty Pyton
 IRS/R Troscad Aristokrat
 IRS/R Our Only Orlando vom Franzosenkeller
 IRS/R Eastwood of Magic Fields
 IRS/R Skibbereen Noel Pride of Ireland
 IRWS/H Bibi vom Ihlwald

Deutscher Schönheits-Champion (P & S) – DSchCh.

ES/R Elitiste Mr. Rodney von der Guldegg
 GS/H Vanda vom Catenhorn
 GS/H Coachman's Miss Marple
 GS/R Scotland King's Edgar
 IRS/H Hubertus Diva vom Söhrenberg

Internationaler Schönheits-Champion – C.I.B.

ES/R Elitiste Mr. Rodney von der Guldegg
 GS/R Fieldtalk's Flashback
 GS/R Flynnrock's Edward
 IRS/H Discovery's Love Story

Internationaler Ausstellungs-Champion – C.I.E.

ES/R Elitiste Mr. Rodney von der Guldegg
 GS/R Fieldtalk's Flashback
 IRS/H Discovery's Love Story
 IRWS/R Eragon de la Cour Saint Florent
 IRWS/R Yesterday's Hero Bushido

Vergebene Leistungstitel

IACH (Internationaler Arbeits-Champion F.C.I.)

IS/H **Lohmann's Odwaga**, DPSZ IS 07/108, WT: 10.07.2007

Züchter: Andreas Lohmann, Borchten

Eigentümer: Heidi Stief, Neckarshausen

DPCh (Deutscher Prüfungs-Champion PuS)

IS/R **Russell's Kismet**, DPSZ IS 09/0422, WT: 06.06.2008

Züchter: Susan A. Russell-Matsumoto & Cassie Allen, Kanada

Eigentümer: Andreas Lohmann, Borchten

IS/R **Lohmann's Milan**, DPSZ 98/05, WT: 03.04.2005

Züchter: Andreas Lohmann, Borchten

Eigentümer: Michaela Kuntzsch, Bischofroda

GS/R **Caledonian Hunters Alec**, DPSZ 97/06, WT: 18.04.2006

Züchter: Alexander Becks, Coesfeld

Eigentümer: Karl Heinz Steinkühler, Dortmund

Register des Vereins für Pointer und Setter

Die Rassehunde-Zuchtvereine sind verpflichtet, neben dem Zuchtbuch als Anhang ein Register zu führen. In das Register sind Hunde einzutragen, deren Abstammung in drei anerkannten Zuchtbuch-Generationen nicht lückenlos nachweisbar ist, oder solche mit nicht anerkannten Ahnentafeln, deren Erscheinungsbild und Wesen nach vorübergehender Überprüfung aber den festgesetzten Merkmalen der Rasse entsprechen. Diese Registrierung berechtigt nicht zur Zucht und dient nur zu Ausstellungszwecken. Für Hunde mit Registrierbescheinigung ist das Zuchtbuch des Vereins für Pointer und Setter e.V. gesperrt. Die Registrierbescheinigung berechtigt nicht zur Teilnahme an Prüfungen von Vereinen die dem JGHV angeschlossenen sind.

Im Jahre 2011 wurde folgender Hund registriert:

eingetragen am:	22.08.2012		
Name des Hundes:	Ole	unter der Nummer:	PuS Reg. IRWS 01/2012
Rasse:	Irish Red&White Setter	Wurftag:	19.05.2011
Geschlecht:	Rüde	Farbe u. Abzeichen	rot/weiß
Chip-Nummer:	276098104183043		
Besitzer:	Chr. Priller, Rinnweg 1, 36169 Rasdorf		

Welpenstatistik 2012

	Rüden	Hündinnen	Gesamt-Welpen	Würfe
Pointer	0	0	0	0 (0)
English Setter	6	23	44 (-7)	6 (-4)
Gordon Setter	70	93	165 (-24)	19 (-9)
Irish Red Setter	104	93	197 (+19)	24 (+3)
Irish R&W Setter	6	12	18 (-16)	3 (-2)
Gesamt	186	221	407 (-45)	52 (-12)

Welpenstatistik 2000 – 2012

English Setter

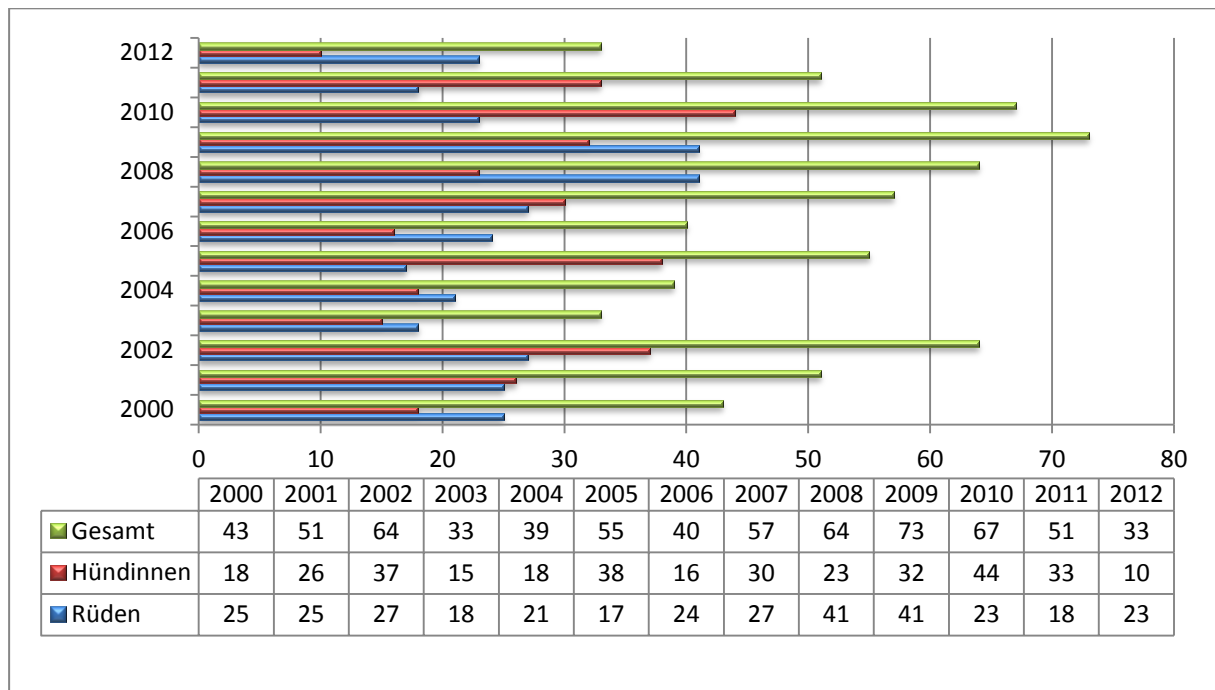

Gordon Setter

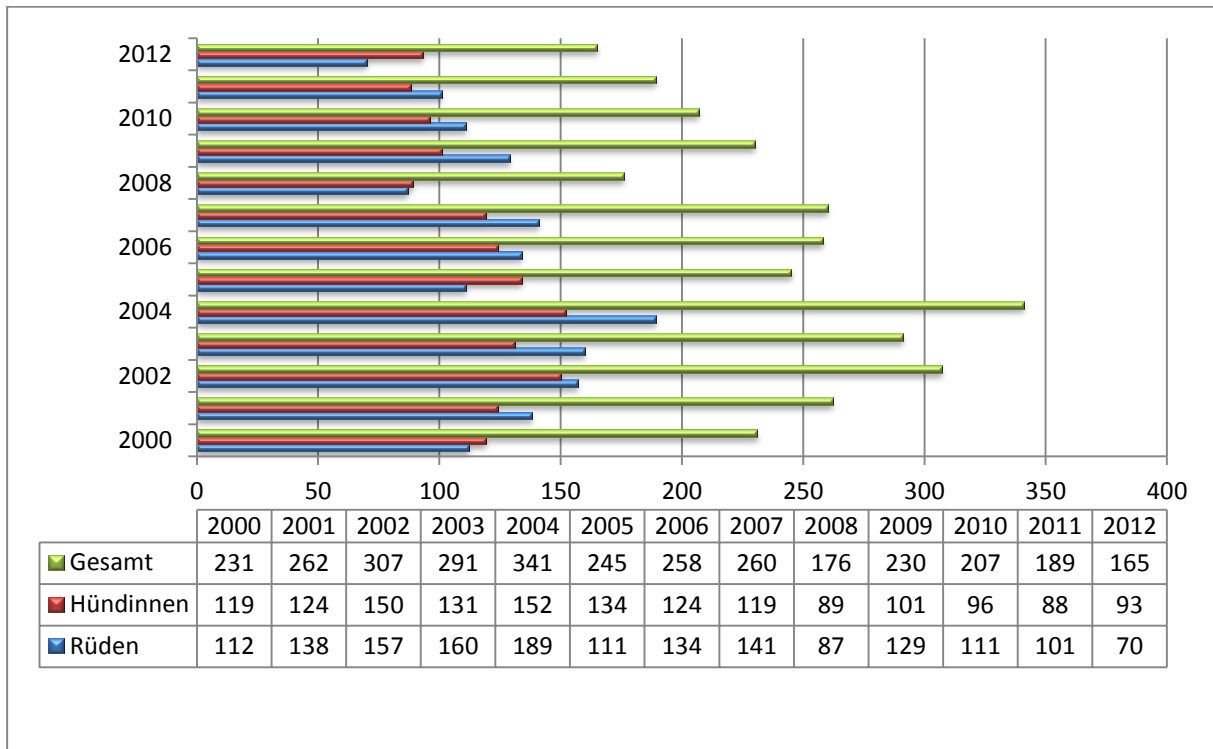

Irish Red Setter

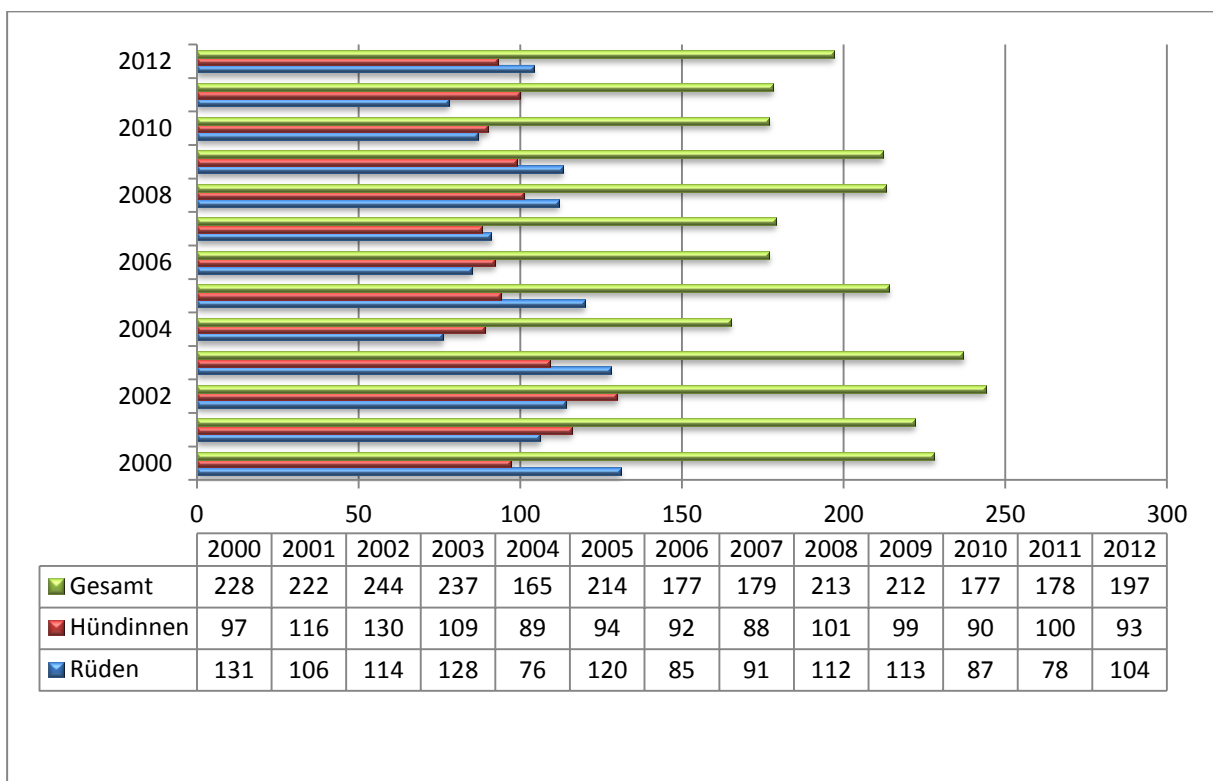

Irish Red & White Setter

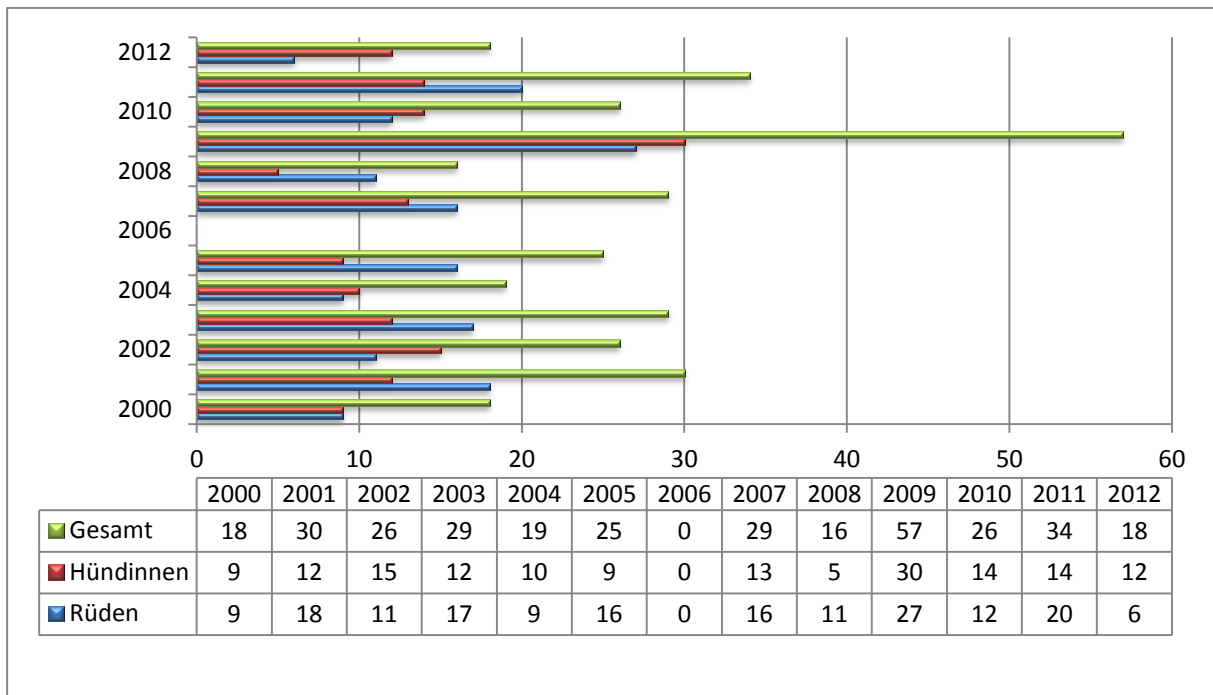

Pointer

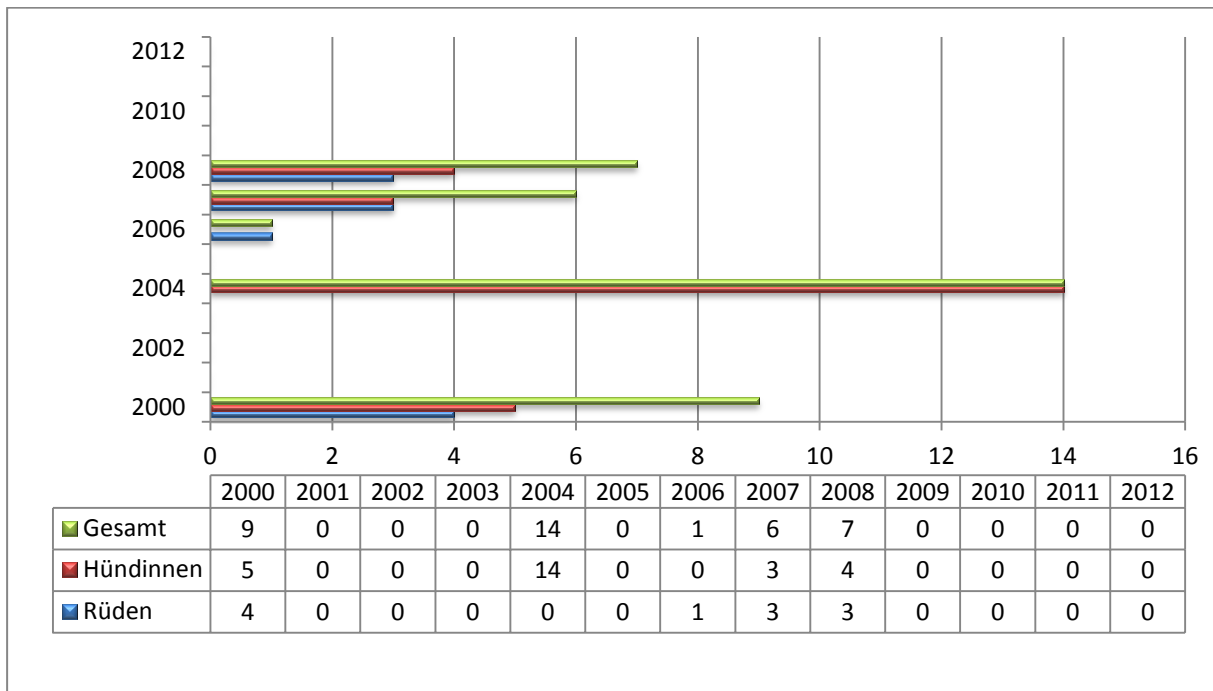

Entwicklung der Welpenzahl /Anzahl der Würfe über alle Rassen

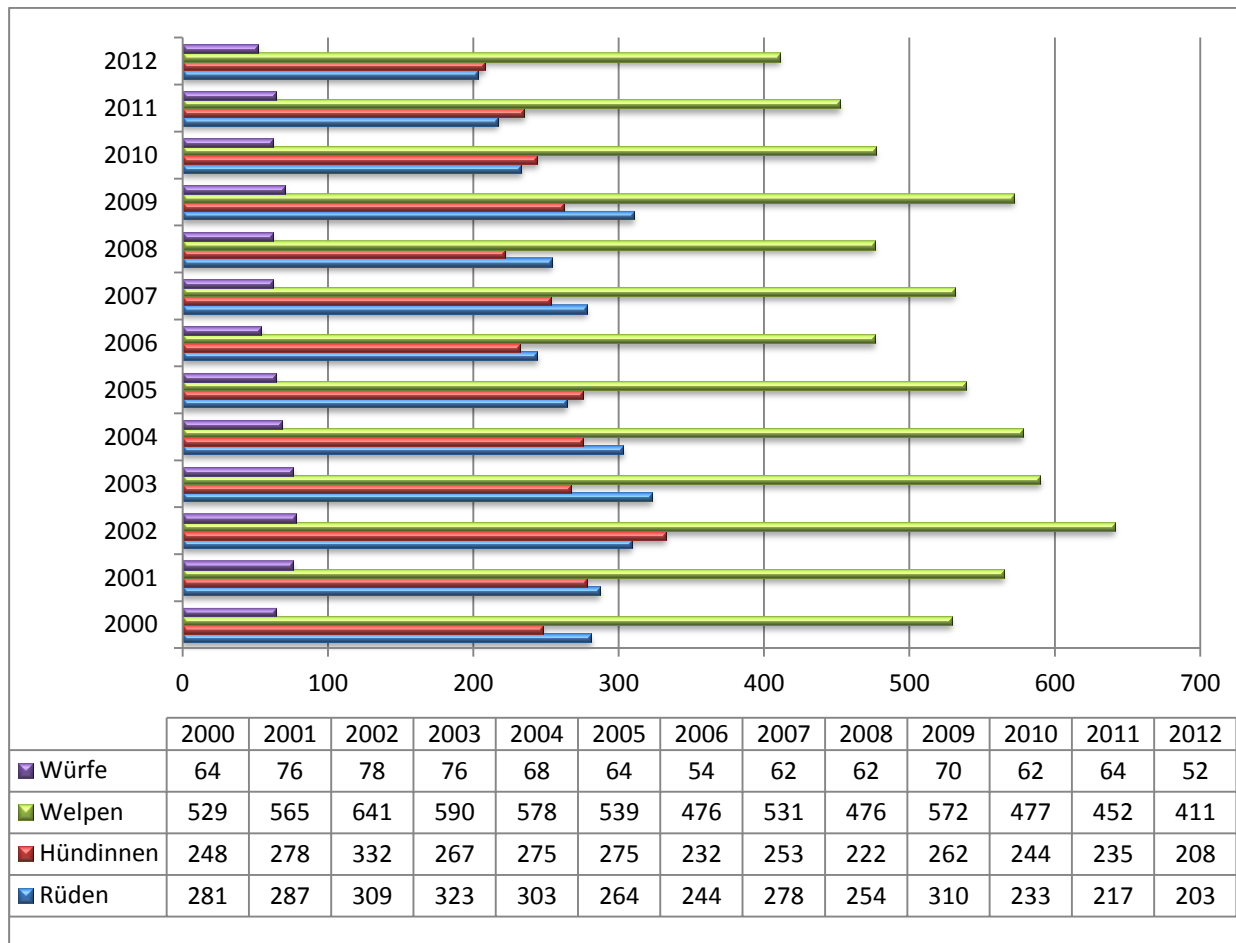

Rassevergleich zwischen 2000 und 2012

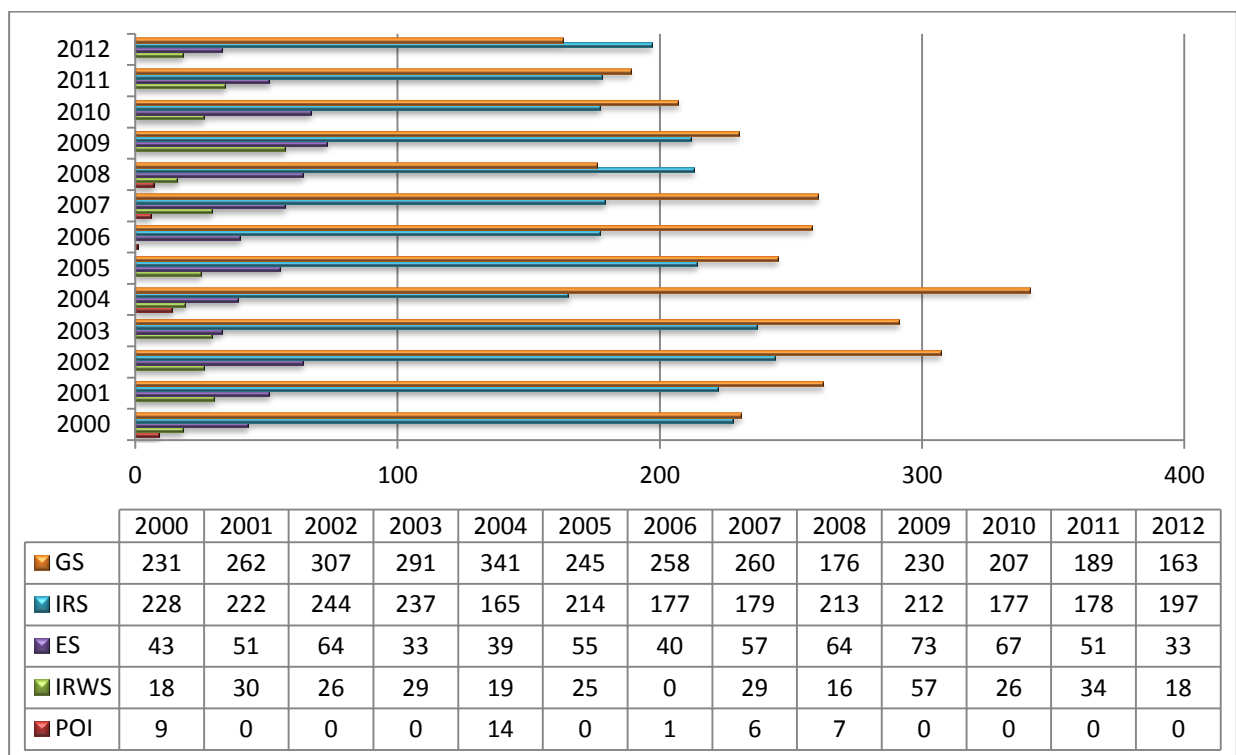

Entwicklung der Rassen von 1980 bis 2012

Gordon Setter Welpen

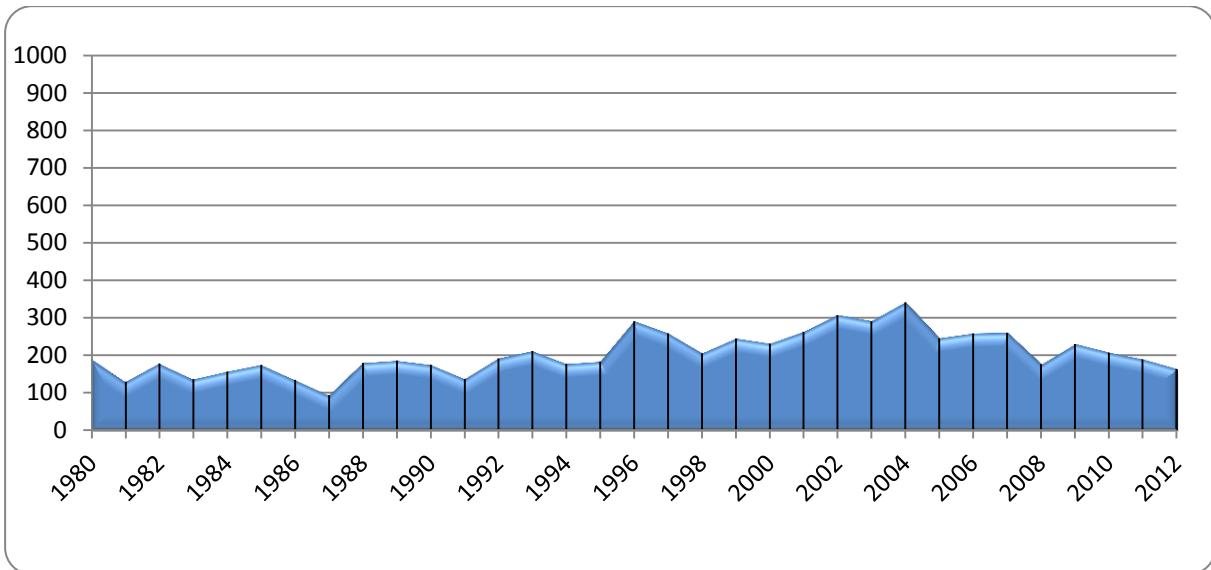

Irish Setter Welpen

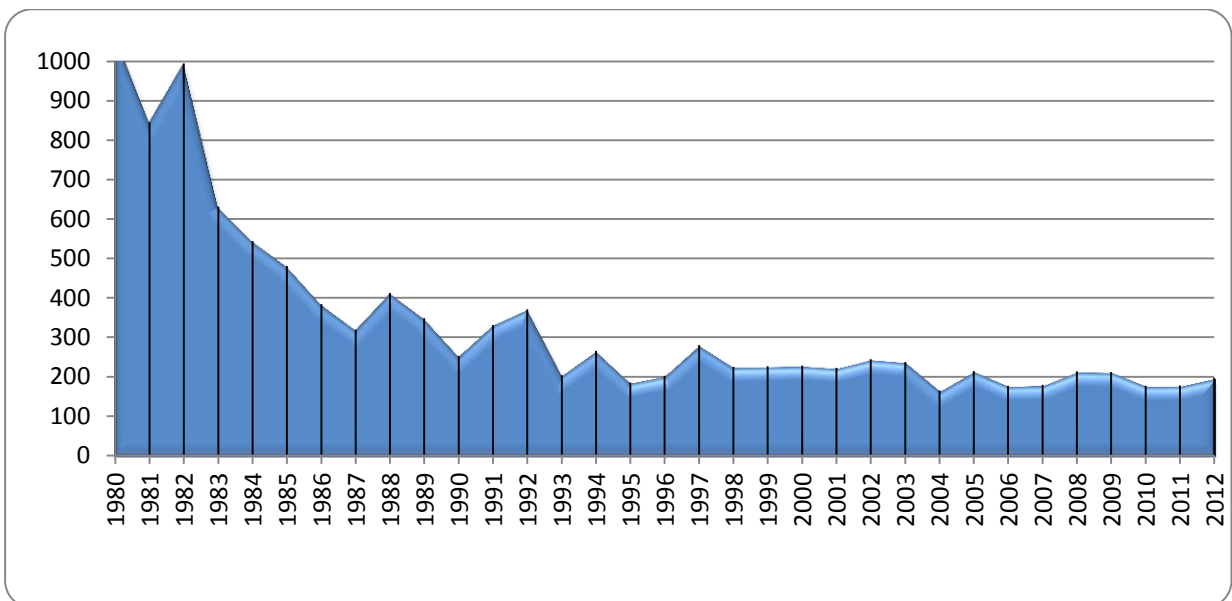

English Setter Welpen

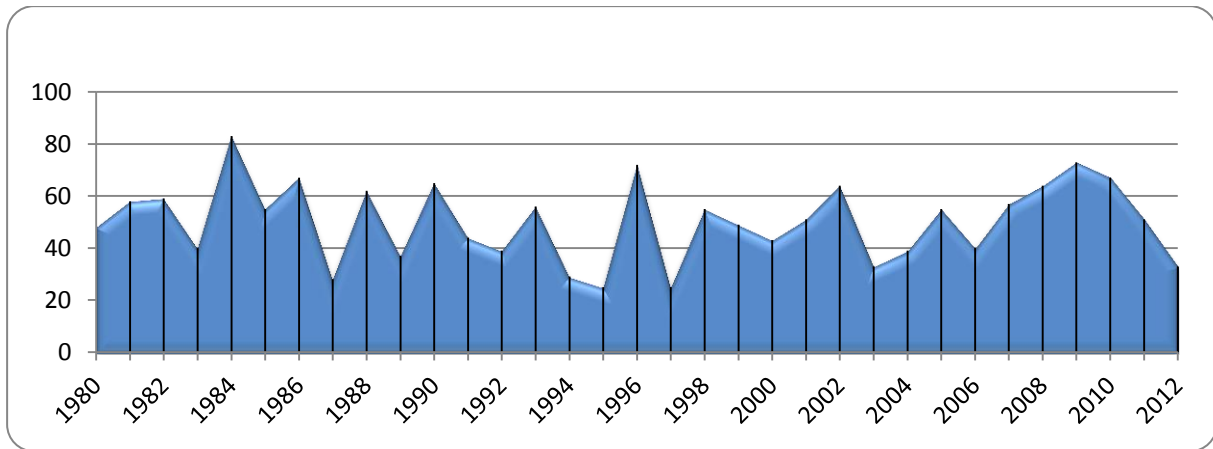

Irish Red & White Setter Welpen

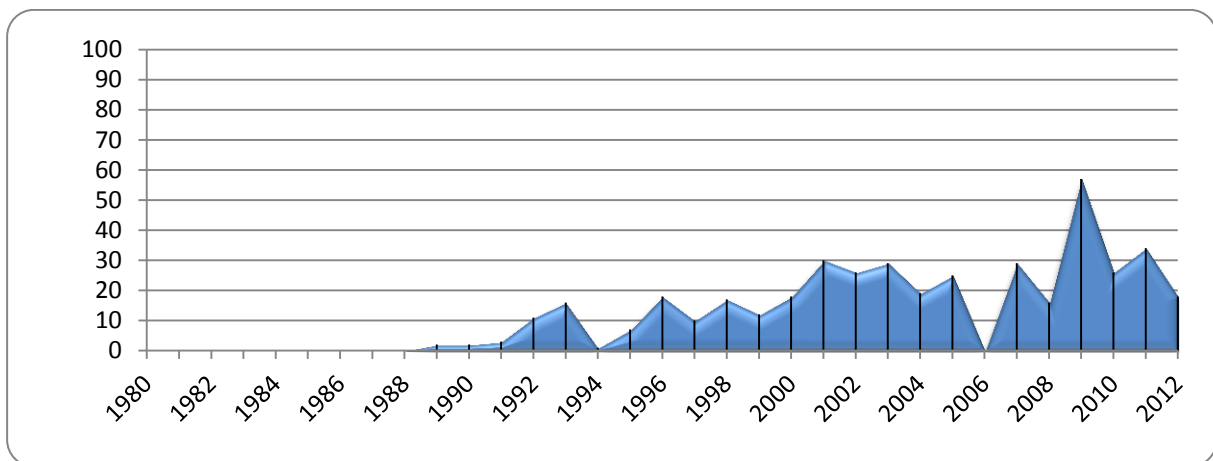

Pointer Welpen

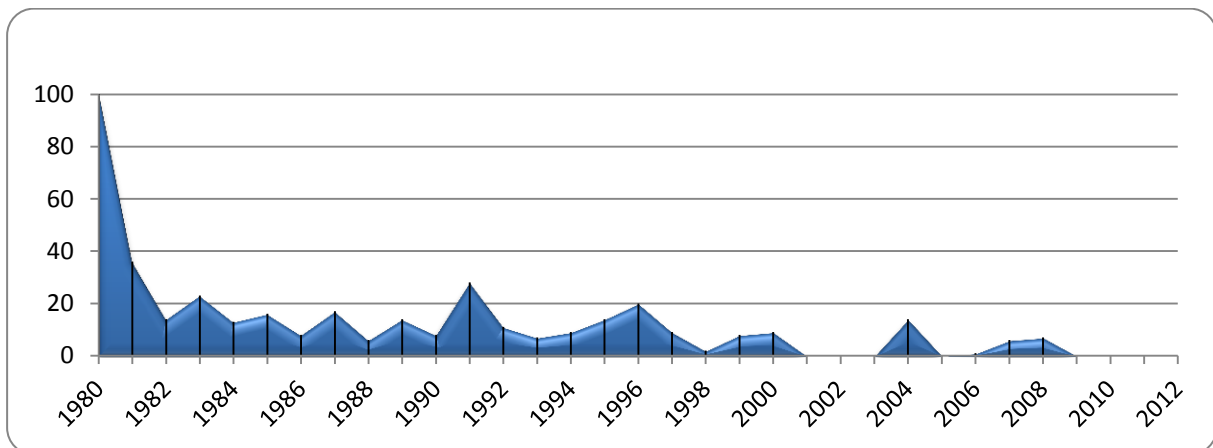

Abkürzungen und Begriffe rund um das 'Ausstellungswesen'

CACIB	Certificat d'Aptitude au Championat International de Beauté Zuchtschau, bei der das internationale Championat vergeben werden kann.
CAC	Certificat d'Aptitude au Championat Nationale Zuchtschau in der das nationale Championat vergeben werden kann.

Abkürzungen Formwert:

V	- vorzüglich	In der Jüngstenklasse:	
SG	- sehr gut		
G	- gut	VV	- vielversprechend
Gnd	- genügend	Vsp	- versprechend
Disqu.	- disqualifiziert	Wv	- wenig versprechend

Ohne Bewertung

mit dieser Beurteilung darf nur ein Hund aus dem Ring entlassen werden, dem keine der vorgenannten Formwertnoten zuerkannt werden kann. Der Grund ist im Richterbericht anzuzeigen.

Zurückgezogen

als zurückgezogen gilt ein Hund, der vor Beginn des Bewertungsvorganges aus dem Ring genommen wird.

Nicht erschienen

als nicht erschienen gilt ein Hund, der nicht zeitgerecht im Ring vorgeführt wird.

Klasseneinteilung

Jüngstenklasse	6-9 Monate	Championklasse	ab 15 Monate
Jugendklasse	9-18 Monate	Gebrauchshundklasse	ab 15 Monate
Zwischenklasse	15-24 Monate	Offene Klasse	ab 15 Monate
Veteranenklasse	eine Meldung ist nur möglich, wenn der Hund am Tage vor der Zuchtschau das 8. Lebensjahr vollendet hat.		
Ehrenklasse	eine Meldung ist nur möglich, wenn bis zum Tage des offiziellen Meldeschlusses der Titel Internationaler Schönheitschampion der FCI bestätigt wurde		

Ausstellungstitel

ISchCh	Internationaler Schönheits-Champion	BS / BJS	Bundes(jugend)sieger
C.I.E.	Internationaler Ausstellungs Champion	ES / EJS	Europa(jugend)sieger
DSchCh	Deutscher Schönheits-Champion;	MEEW /	Middle East European
Dt.Ch.(VDH) /	Deutscher (Jugend) Champion (VDH)	MEEJW	(Junior) Winner
Dt.J.Ch.(VDH)		WS	Weltsieger
Dt.Vet.Ch.(VDH)	Deutscher Veteranen-Champion (VDH)	WJS	Weltjugendsieger
LS / LJS	Landes(jugend)sieger		
VS / VJS	Vereins(jugend)sieger		

Ferner werden auf Ausstellungen noch das

BOB	Best of Breed (bester Hund der Rasse),das
BOS	Best of Opposite Sex (bester Hund des anderen Geschlechts zu BOB)
BIS	Best In Show (bester Hund der Ausstellung) vergeben.

Abkürzungen und Begriffe rund um das ,Prüfungswesen'

CACIT Certificat d'Aptitude au Championat International de Travail
Internationales Arbeitschampionat (Prüfung)

Prüfungen

AS	Alters-Suche	HZP oIE	Herbstzuchtprüfung (JGHV) ohne lebende Ente
BP/JEP	Brauchbarkeit	HZP mIE	Herbstzuchtprüfung (JGHV) mit lebende Ente
Btr.	Bringtreue-Prüfung;	Int. Derby	Internationales Derby (Solo oder Paarsuche)
Derby	Prüfung von Deutsch Kurzhaar	JAP	Jugend-Anlage-Prüfung
ES	Einzelsuche	JS	Jagdsuche
FES	Frühjahrs-Einzelsuche	JuS	Jugendsuche mit Paargang
FJS	Feld-Jagd-Suche	JuSH	Jugendsuche Herbst mit Paargang
FPS	Frühjahrs-Paar-Suche	PS	Paarsuche
FS	Feldsuche	Solms	Prüfung von Deutsch Kurzhaar
GS	große Suche	VGP	Verbandsgebrauchsprüfung (JGHV)
H	Härtenachweis;	VJP	Verbandsjugendprüfung (JGHV)
HAP	Herbst-Anlage-Prüfung	VSwp	Verbandsschweißprüfung (JGHV)
HJP	Herbstjagdprüfung;		
HJPS	Herbstjagdpaarsuche		
HJS	Herbstjagdsuche		
HP	Herbst-Prüfung		

Leistungstitel

DACH	Deutscher Arbeits-Champion	ChIT	Champion International Travail
DPCh	Deutscher Prüfungs-Champion	IACH.	Internationaler Arbeits-Champion
DSCh	Deutscher Suchen-Champion	NACH.	Nationaler Arbeits-Champion

Leistungslistennummern

ABL	Anlagen-Bewertungs-Liste (P&S) Die ABL-Nummer wird vom Zuchtbuchamt von P&S für eine bestandene Anlagenprüfung vergeben.
LL	Leistungsliste (P&S) Die LL-Nummer wird vom Zuchtbuchamt von P&S für eine bestandene Leistungsprüfung vergeben.

Weitere deutsche Abkürzungen

P & S	Verein für Pointer und Setter	ZTP	Zuchttauglichkeitsprüfung
DPSZ	Deutsches Pointer und Setter Zuchtbuch	JGHV	Jagd-Gebrauchs-Hunde-Verband
ZB	Zuchtbuch	VDH	Verband für das Deutsche Hundewesen
ZB-Nr.	Zuchtbuch Nummer	FCI	Fédération Cynologique Internationale

Leistungsbücher

DGStB	Deutsches Gebrauchshunde-Stammbuch (JGHV) Die DGStB-Nummer wird vom Gebrauchshunde-Stammbuch des JGHV für eine bestandene Leistungsprüfung des JGHV vergeben.
AKCSB	Amerikanisches Kennelclub Stud Book
K.C.S.B	Kennel Club Stud Book/ The Kennel Club England

Verschiedene Zuchtbücher mit Länderzuordnung

AKC	Amerika	KCC	Chile
ALSH	Belgien	KCRC	England
ANKC	Australien	KCSB	England
CBKC	Brasilien	LOE	Schweiz
CKC	Kanada	LOF	Frankreich
CLP	ehemalige Czechoslowakei	LOI	Italien
DDR	ehemalige DDR	LOL	Luxemburg
DESZ	Deutsches-English-Setter-Zuchtbuch	LOM	Monaco
DGSZ	Deutsches-Gordon-Setter-Zuchtbuch	LMO	Marokko
DISZ	Deutsches-Irish-Setter-Zuchtbuch	LOP	Portugal
DKK	Dänemark	LOSH	Belgien
DPSZ	Deutsches-Pointer und Setter Zuchtbuch	MAC	Macedonien
DPZ	Deutsches-Pointer-Zuchtbuch	MET	Ungarn
FIN	Finnland	N.H.S.B.	Niederlande
FKK	Finnland	N.K.K.	Norwegen
GKC	Gibraltar	ÖHZB	Österreich
HR	Kroatien	PKR	Polen
IKC	Irland	SF	Finnland
ISBR	Israel	SHSB	Schweiz
JR	ehemaliges Jugoslawien	SKK	Schweden
		SLO	Slowenien

Organisationen / Clubs / Vereine

A.C.D.	Asociacion Canina Dominicana	GSCD	Gordon Setter Club Deutschland
ACCC	Asociación Club Canino Colombiano	I.K.C.	Irish Kennel Club
BGSG	The British Gordon Setter Club	I.S.B.R.	Israel Kennel Club
C.B.K.C.	Confederaçào do Brasil Kennel Clube	ISCD	Irish Setter Club Deutschland
C.C.C.	Cercle Canadian du Chenil	J.K.C.	Japan Kennel Club
C.K.C.	The Canadian Kennel Club	J.R.R.M.	Jugoslovenski Kinoloski Savez
D.K.K.	Dansk Kennel Klub	K.U.S.A	Kennel Union of Southern Africa
DGSK	Dansk Gordon Setter Klub	KCC.RU	Kennel Club de Chile
DPC	Pointer Club Deutschland	L.O.M.	Société Canine de Monaco
ENCI	Ente Nazionale della Cinofilia Italiana	NGK	Norsk Gordon Setter Klub
ESCD	English Setter Club Deutschland	NGSC	Nederlandse Gordon Setter Club
F.C.A.	Federación Cinológica Argentina	NKK	Norsk Kennel Klub
F.C.M.	Federacion Canofila Mecicana	RASG	Räunion des Amateurs du Setter Gordon
FGSR	Finske Gordon Setter Ringen	SCC	Société Centrale Canine
GSA	Gordon Setter Association International	SGCI	Setter Gordon Club International
GSCA	Gordon Setter Club of America	SKK	Svensky Kennelklubben

Wichtige Adressen (Stand 31.12.2012)

1. Vorsitzender	Regina Pietsch , Dickenreishauer Stadtweg 3, 87700 Memmingen
Stellv. Vorsitzender	Hans Meier , Marquardsholz C22, 91161 Hilpoltstein
Schatzmeister/Geschäftsstelle	Peter Uellendahl , Ludgerusstr. 17, 46514 Schermbeck
Hauptzuchtwart	Helga Hesse , Preysingstr. 3, 83098 Brannenburg
Obmann f. d. Prüfungswesen	Karl Heinz Steinkühler , Kirchhörder Str 58, 44229 Dortmund
Obfrau f. d. Ausstellungswesen	Petra Rudloff , Klugkiststr. 18a, 28209 Bremen

Landesgruppen / Landesgruppenleiter / Regionalzuchtwarte

Baden-Württemberg

LG-Leiter **Thomas Breuning**, Lußgartenstraße 7, 75031 Eppingen
 RGZ **Rosemarie Wolff**, Grundackerweg 9, 73614 Buhlbronn-Schorndorf

Bayern

LG-Leiter **Regina Pietsch**, Dickenreishauer Stadtweg 3, 87700 Memmingen
 RGZ **Baronin Gisela von Wrangell**, Gut Schönberg 2, 73466 Lauchheim

Berlin/Brandenburg/Mecklenburg-Vorpommern

LG-Leiter **Lutz Ahrens**, Reihersteg 21, 12506 Berlin
 RGZ **Volker Krämer**, Goethestr. 53, 12305 Berlin

Hessen/Pfalz/Saar

LG-Leiter **Hardy Schleifring**, Miltenberger Str. 11, 64850 Schaaheim
 RGZ **Melanie Schleifring**, Miltenberger Str. 11, 64850 Schaaheim

Nord

LG-Leiter **Thomas Kwaterski**, Kirchenweg 18, 24811 Owschlag
 RGZ **Christine Ebeling**, Orxhausen 38, 37547 Kreiensen

Rheinland

LG-Leiter **Karl Dieter Büscher**, Güner Weg 4, 51469 Bergisch Gladbach
 RGZ **Guido Bauduin**, Holunderweg 3, 50858 Köln

Sachsen/Thüringen/Sachsen-Anhalt

LG-Leiter **Hans Meier**, Marquardsholz C22, 91161 Hilpoltstein
 RGZ **Matthias Salzbrenner**, Dorfstr. 21, 08058 Zwickau

Westfalen-Ruhr

LG-Leiter **Kirsten Steinkühler**, Kirchhörder Str 58, 44229 Dortmund
 RGZ **Heike Dreißig**, Hardenbergufer 428, 45239 Essen

sonstiges

HD-Auswertezentrale **Prof. Dr. Christian Saar**, Wandsbeker Königstr. 50, 22041 Hamburg

Zuchtbuchamt **Gerhard Hesse**, Preysingstr. 3, 83098 Brannenburg

Das Zuchtbuch wurde vom Zuchtbuchamt erstellt.
 Verantwortlich für den Inhalt ist der Hauptzuchtwart.